

VIZSGAFELADAT



MEGRENDELŐ: KURZUS BT.

Orodán Réka
2021. december 20.

TARTALOMJEGYZÉK

ÖNÁLLÓ LAKRÉS Z		NAGYHÁZ	
Műleírás	2	Műleírás	35
Stílus elemzés	3	Stílus elemzés	36
Design tárgy bemutatása - Tolix szék	4	Vázlat tervek	37
Eredeti alaprajz	5	Moodboard	40
Vázlat tervek	6	Bontási és építési terv	43
Moodboard	7	Tervezett alaprajz	44
Bontási és építési terv	10	Végleges berendezési alaprajz	45
Tervezett alaprajz	11	Padlóburkolati terv	46
Végleges berendezési alaprajz	12	Fürdőszoba burkolati terv	47
Padlóburkolati terv	13	WC burkolati terv	49
Fürdőszoba burkolati terv	14	Vendég WC burkolati terv	50
Elektromos terv	16	Iroda mosdó burkolati terv	51
Gépészeti terv	17	Iroda WC burkolati terv	52
Egyedi konyhabútor terv	18	Elektromos terv	53
Konyha-előszoba falnézet	20	Gépészeti terv	54
Étkező-Nappali falnézet	22	Egyedi konyhabútor terv	55
Fürdőszoba falnézet	24	Előszoba falnézet	57
Hálós zoba falnézet	25	Konyha-étkező falnézet	58
Látványterv	27	Nappali falnézet	59
Szinter v	29	Hálós zoba falnézet	60
Előszoba-étkező konszignáció	30	Fürdőszoba falnézet	61
Konyha konszignáció	31	WC falnézet	62
Nappali konszignáció	32	Vendég WC falnézet	63
Háló konszignáció	33	Iroda mosdó-WC falnézet	64
Fürdőszoba konszignáció	34	Iroda falnézet	65
		Látványterv	66
		Szinter v	73
		Előszoba, étkező konszignáció	74
		Konyha konszignáció	75
		Nappali konszignáció	76
		Hálós zoba konszignáció	77
		Fürdőszoba, WC konszignáció	78
		Iroda konszignáció	80
		Iroda mosdó, WC konszignáció	81
		Vendég WC konszignáció	82



KÉT RÉSZBŐL ÁLLÓ CSALÁDI HÁZ BELSŐ ÁTALAKÍTÁSA ÉS BERENDEZÉSÉNEK MEGTERVEZÉSE

MŰLEÍRÁS

Családmodell és igény bemutatás:

A megrendelő egy fiatal pár, akik a férfi szüleinek Balaton melletti településen található, két részből álló házában kisebb, önálló lakrészébe költöznek be.

A pár férfi tagja pályakezdő tanár, a hölgy foglalkozása, időbeosztása nem ismert.

Kérésük az ipari-indusztriális környezet kialakítása volt.

Anyag- és színválasztás:

A kisház méretéből adódóan az ipari-indusztriális stílust ezúttal nem a nagy terekkel, belmagassággal vagy ipari adottságú épület jellemzőinek kihangsúlyozásával kellett kialakítani.

A kiindulópont az volt, hogy a lehető legkevesebb válaszfal építsük, növelve ezzel a térérzetet és a rendelkezésre álló helyet is.

Az így kialakult vizesblokk fala betonhatású tapétával lett burkolva, a fürdőszobába is hasonló mintázatú, nagyméretű burkolólapok kerültek.

Az előtér és a konyha padlójára a nyers, kopott hangulatot megidéző matt bézs és halványkék kerámialap került. Az egységesség jegyében ez a burkolat jelent meg a fürdőszoba padlóján, a mosdó mögötti és a szerelőfal feletti részen és a konyhaszekrények közötti falszakaszon is. A falburkolatot a fürdőszobában nagyméretű lapokkal oldottam meg.

A melegburkolat esetében a sötét tölgy parkettára esett a választás, amit kellemesen ellensúlyoz a falak egységes, halvány szürkés-kék színe.

A hálórész ágy mögötti falra egy fotótapéta került, amely szürke színeivel illeszkedik a betonhatású falszakaszhoz, mégis meleget kölcsönöz a térnek a zöld növénymintáival.

Az egyedi gyártású bútorok jellemzően a parketta színéhez igazodó tölgy bútorlapból és annak natúr árnyalatából készültek.

A konyha rozsdamentes acél frontokat kapott, a munkapult színe a parkettáival megegyezik.

A kétszemélyes kanapé konyak színű bőrkárpitja az ipari-indusztriális stílus egyik meghatározó jegye. Ilyenek a bútorok fémes, fekete rácsos előlapjai is. Az étkezőben helyet kaptak az ipari stílus ikonikus darabjaként ismert Tolix székek is, egyik a padlólap és a fotótapéta mintázatát megidéző kopott halványkék színben.

Szőnyeget csak a hálórészen helyeztem el, törtefehér és szürke színeivel illeszkedik az enteriőrbe. Az ablakra halvány terrakotta színű római roló került.

Nagy hangsúlyt fektettem arra, hogy bútorok fém felületeinek színe minden helyiségben jellemzően fekete legyen. Erre a szálra felfűzve fekete színű sárga lámparendszert és fekete szaniterek, csaptelepek alkalmazásával hangsúlyoztam tovább az ipari-indusztriális jellegét.

Tervezési koncepció:

A kisház méretei alapvetően meghatározták a tervezési koncepció vonalát, miszerint a nyitott terekkel, lehetőleg kevesebb épített válaszfalal kell az ipari stílusú enteriőrt kialakítani. Az előtér és a nappali-étkező funkcióját egy magas térelválasztóként is működő egyedi előszobabútorral oldottam meg. Ugyanez a köszön vissza a konyha felé eső részen is. A vizesblokk, ami az egyedüli fallal elzárt funkcionális helyiség, a konyha és a hálórész között került kialakításra, a falak felső szakaszán elhelyezett ipari jellegű fémkeretes üvegfelületekkel a fény bejutását lehetővé téve.

A ház távolabbi részében került kialakításra a hálórész, ahova nincs rálátás az előtérből, étkezőből, így a lehetőségekhez mérten sikerült megoldani az intim és a közösségi zóna elválasztását.

A nappali és a hálórész között elhelyezett TV forgatható lábat kapott, így a kanapéról és az ágyból egyaránt lehet nézni.

Meglévő építészeti adottságok:

A lakrész kis méretéből adódóan egyértelmű volt, hogy a lehető legkevesebb válaszfal építésével oldjuk meg a térszervezést. Ennek eredményeképp a fürdőszoba az épület középső szakaszán került kialakításra, a konyha pedig az előtérből nyílik.

A kazánt áthelyeztem az előtérbe, ahol más funkciótól nem veszi el a helyet.

Mivel a nyílászárók helye is adott volt, a pozíciójukat változtatva kitoltam azokat a külső síkra. Az irodai vizesblokk kialakításakor a WC öblítőtartálya előtétfalba került elhelyezésre.

Padlóburkolat:

Az előszoba, konyha és fürdőszoba hidegburkolata járólappal, a ház többi részén sötét, meleg árnyalatú tölgy parketta került lerakásra, a hálósobában szőnyeggel kiegészítve

Világítástechnika:

A mennyezeti sínes LED-es lámpák biztosítják minden funkcionális tér megvilágítását. Ezt kiegészíti a konyhai pultvilágítás, az éjjeliszekrények feletti függesztékek és a leginkább hangulatvilágításra alkalmas falikép az étkezőasztalnál. A fürdőszobában a mennyezeti lámpa mellett falikar és LED-es tükörvilágítás is található.

Fűtési rendszer:

A ház fűtéséről és a melegvíz előállításáról az előtérben elhelyezett, szekrényrel fedett kazán gondoskodik. A helyiségekben padló és mennyezet hűtés-fűtés működik, továbbá a fürdőszobában törölközőszárító radiátor került felszerelésre.

STÍLUSELEMZÉS

INDUSZTRIÁLIS STÍLUS

Az 50-es 60-as évek Amerikájában új stílusirányzat született, a LOFT. A New York városában élő művészek a növekvő bérleti díjak miatt az olcsóbb, külsőbb városrészekre költöztek, ahol rengeteg elhagyott gyárépület állt. Itt alakították ki a sajátos ipari jegyekkel tarkított új élettereiket, kihangsúlyozva az épületek karakteres jellegét, sokszor meghagyva egy-egy eredeti részletet. A fém oszlopok, gerendák, nagyméretű osztott ablakok, hatalmas belmagasságú osztatlan terek igazán különleges és egyedi enteriört hoztak létre. A loft lakások ipari stílusa ennek köszönhetően hamar elterjedt és rendkívül népszerűvé vált, mára szinte egy életformává nőtte ki magát. A loft-mozgalom meváltoztatta a városok arculatát, felvirágoztatta a korábban rossz hírű kerületeket.

Megkülönböztetjük a hard loft és a soft loft irányzatot. Előbbibe tartoznak a klasszikus gyár- vagy üzempületben található terek, az utóbbiba pedig azok az újjépítész otthonok vagy irodák sorolhatók, amelyek építészeti és belsőépítészeti szempontból a loft stílus jegyeit hordozzák. Ennek megfelelően tehát elmondhatjuk, hogy minden loft ipari stílusú, nem minden ipari loft lakásban jöhet létre. Erre kiváló példa a feladatban szereplő önálló lakrész enteriőrének kialakítása is.



Hard loft enteriőr



Soft loft enteriőr

Az ipari stílusra jellemző színek és anyagok:

Az ipari stílusnak nincsenek jellegzetesen használt színei, inkább meghatározott anyagok használata kerül kihangsúlyozásra. Elmondható azonban, hogy kevés színt használ, adaptálva azokat az adott berendezés stílusához.

A vakolatlan, nyers téglafal, foltos betonpadló, látszó gépészeti elemek, a fém hangsúlyos használata mind meghatározó jegyei az ipari stílusnak. A natúr kezeletlen fa felületeket is előszeretettel alkalmazzák ipari stílusú terekben, sokszor újracheszelt formában. A textil használatát nem helyezik fókuszba, csak a legszükségesebb helyen alkalmazzák. Leginkább a kopott bőrfelületű tárgyak terjedtek el a ilyen jellegű belső terekben. A feladatban betervezett bőrkanapé is ezeknek a stílusjegyeknek megfelelő:



A loft stílusra jellemző, hogy a tárgyakat nem a megszokott funkciójukban használja, erre példa a manapság igen elterjedt, raklapok bútorként való használata, vagy akár az utazóládák, amelyek asztalként funkcionálnak.

Ilyen fém ládát terveztem a feladatban szereplő kisházba is, amely ülő és tároló feladatot is elláthat.



A kisház tervezése a kiindulópontja az volt, hogy a lehető legkevesebb válaszfalat építsük, növelve ezzel a térérzetet és a rendelkezésre álló helyet is. Így gyakorlatilag csak a fürdőszoba lett stabil falakkal leválasztott helyiség, a lakás többi funkciója egy légtérben helyezkedik el.

Anyaghasználat szempontjából a betonfelületeket részesítettem előnyben, mert optikailag talán jobban tágítja a teret, mint egy klasszikus nyers téglafal.

Az előtér és a konyha padlójára a nyers, kopott hangulatot megidézõ matt bézs és halványkék kerámialap került. Az egységesség jegyében ez a burkolat jelent meg a fürdőszoba padlóján, a mosdó mögötti és a szerelőfal feletti részen és a konyhaszekrények közötti falszakaszon is. A falburkolatot a fürdőszobában nagyméretű lapokkal oldottam meg.

A melegburkolat esetében a sötét tölgy parkettára esett a választás, amit kellelmesen ellensúlyoz a falak egységes, halvány szürkéskék színe.

A hálórész ágy mögötti falra egy fotótábla került, amely szürke színeivel illeszkedik a betonhatású falszakaszhoz, mégis melegséget kölcsönöz a térnek a zöld növénymintáival.

A konyha rozsdamentes acél frontokat kapott, a munkapult színe a parkettáéval megegyezik. Ilyenek a bútorok fémek, fekete rácsos előlapjai is. Az étkezőben helyet kaptak az ipari stílus ikonikus darabjaként ismert TOLIX székek is, egyik a padlólap és a fotótábla mintázatát megidézõ kopott halványkék színben.

Szőnyeget csak a hálórészen helyeztem el, törtfehér és szürke színeivel illeszkedik az enteriőrbe. Az ablakra halvány terrakotta színű római roló került.

Nagy hangsúlyt fektettem arra, hogy bútorok fém felületeinek színe minden helyiségben jellemzően fekete legyen. Erre a szárla felfűzve fekete színű sárga lámparendszert és fekete szaniterek, csaptelepek alkalmazásával hangsúlyoztam tovább az ipari stílus jellegét.

TOLIX „A MODEL”

Az ipari esztétika egy ikonikus darabja a francia Xavier Pauchard által megálmodott és hosszas kísérletezés után életre keltett Tolix szék.



Pauchard 1880-ban született egy tetőfedéssel foglalkozó család sarjaként, és szakmai érdeklődése már korán a galvanizálás köré összpontosult. A XX. század elején többnyire még csak az Egyesült Államokban ismert technológiát Pauchard – becenevén „Mr. X”- 1907-re tökéletesítette és az így létrehozott rozsdamentes fémből készített háztartási eszközök gyártására az első világháborút

1927-ben bejegyeztette a TOLIX védjegyet és különböző székek és fémbútorok gyártására állt át.



Az eredetileg kültéri használatra szánt szék ülőrészen lyukakat helyeztek el, gondoskodva az esővíz elvezetéséről, ám a használat során hamar kiderült, hogy a székeket nem lehet rakásolni, ezért az eredeti designt megváltoztatva 1956-ban kialakították a Tolix szék végleges formáját, amelynek köszönhetően ma már akár 25 széket is egymásba lehet rakni, 2,3 méter magasan.



Ez a féMLEMEZEBŐL készített egyszerű, szilárd és extra könnyű, szinte bolondbiztosnak tartott szék méltán kapott helyet a Vitra Design Múzeum, a MoMA és Pompidou Center gyűjteményeiben. Törtelen népszerűségét mi sem bizonyítja jobban, mint az, hogy a Tolix szék napjainkban is számos változatban és színben elérhető.



Az „A Model” típusú széket 1934-ben tervezte. A közönség először a Normandie luxushajón találkozhatott ezzel a stlusikkonnal, ami megjelenése után szinte rögtön népszerűvé vált és az extra strapabírásának köszönhetően hamar megjelent a kávézók, bárók teraszain, sőt gyárakban és kórházakban, de még a 1937-es párizsi Világkiállítás folyosóin is.

A Tolix cég egészen 2004-ig maradt a család tulajdonában. Eladását követően a márka Chantal Andriot, a cég korábbi pénzügyi vezetője kezei alatt éledt újjá, aki visszavásárolta a vállalatot, hogy a minőség és az innováció jegyében törtelen lelkesedéssel vigye tovább Pauchard örökségét a funkcionális bútorok gyártása terén.

MEGRENDELŐ: KURZUS BT.
TERVTÍPUS: TOLIX SZÉK
MÉRETARÁNY:
TERVEZTE: Orodán Réka



DÁTUM: 2021.12.20.

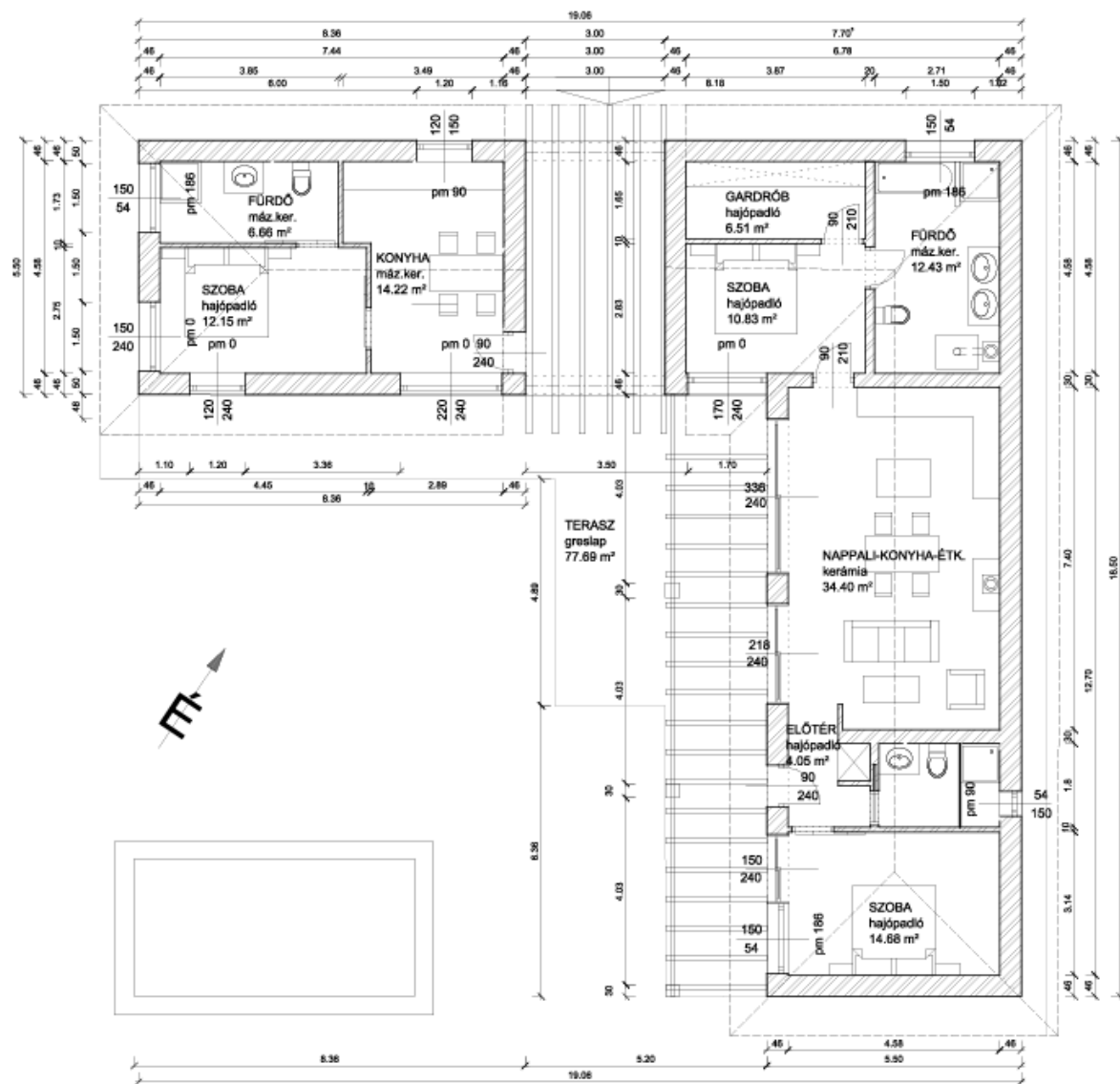

MEGRENDELŐ: KURZUS BT.
 TERVTÍPUS: EREDETI ALAPRAJZ
 MÉRETARÁNY: 1:100
 TERVEZTE: Orodán Réka

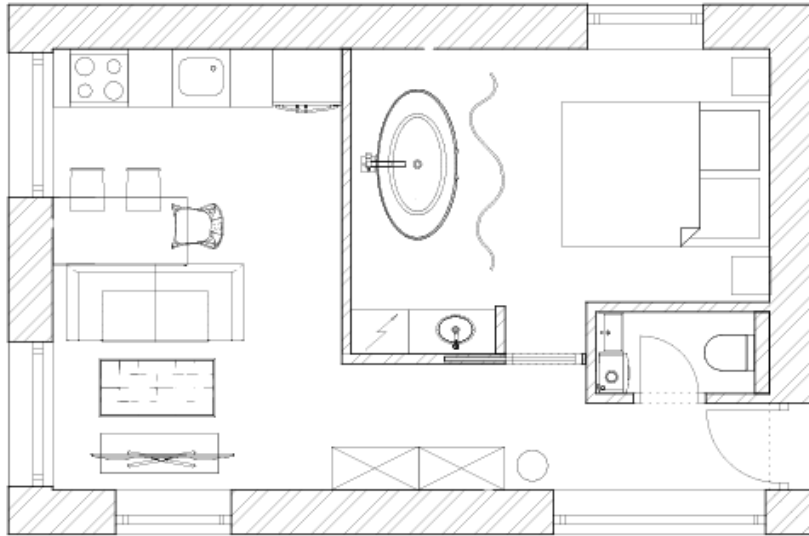
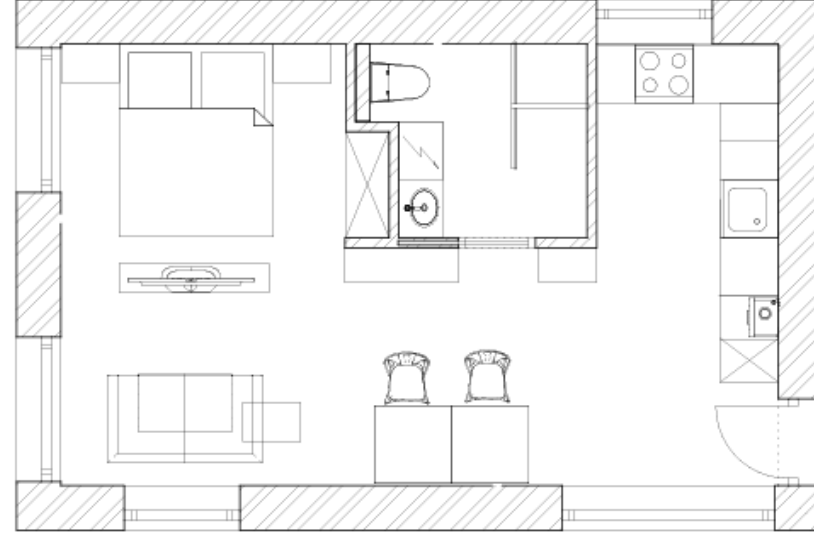
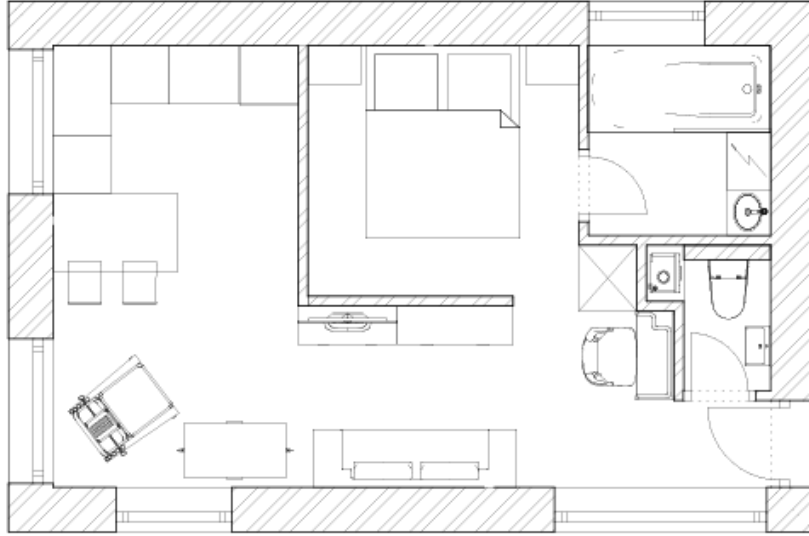

MEGRENDELŐ: KURZUS BT.
TERVTÍPUS: VÁZLATTERVEK
MÉRETARÁNY: 1:50
TERVEZTE: Orodán Réka



DÁTUM: 2021.12.20.

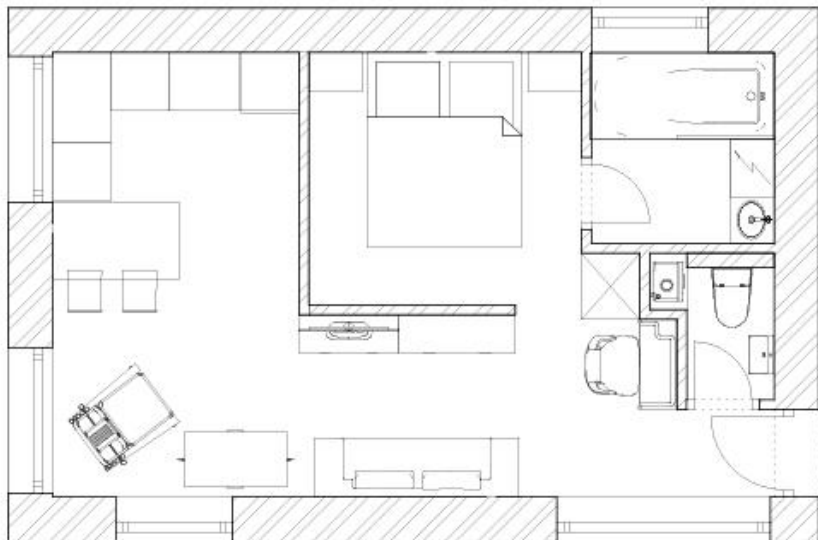

MEGRENDŐ: KURZUS BT.
TERVTÍPUS: HANGULATI LAP
MÉRETARÁNY: 1:50
TERVEZTE: Orodán Réka



DÁTUM: 2021.12.20.

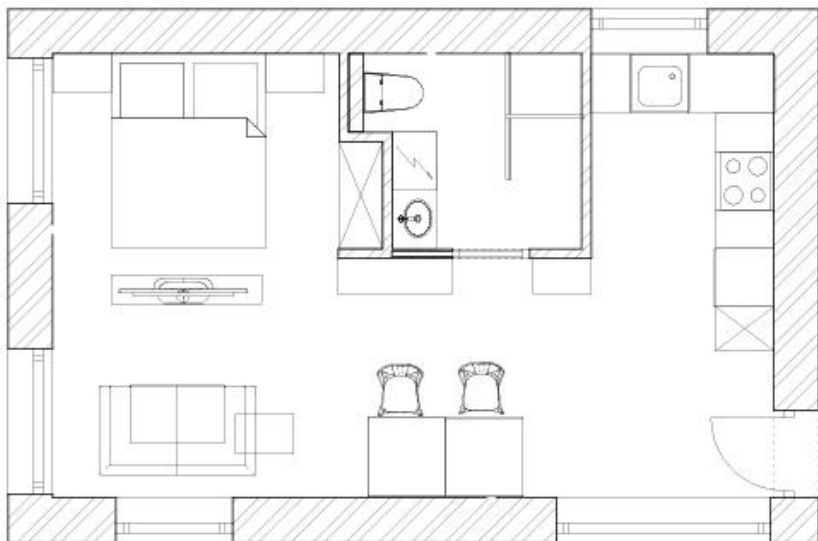

MEGRENDelő: KURZUS BT.
TERVTÍPUS: HANGULATI LAP
MÉRETARÁNY: 1:50
TERVEZTE: Orodán Réka



DÁTUM: 2021.12.20.

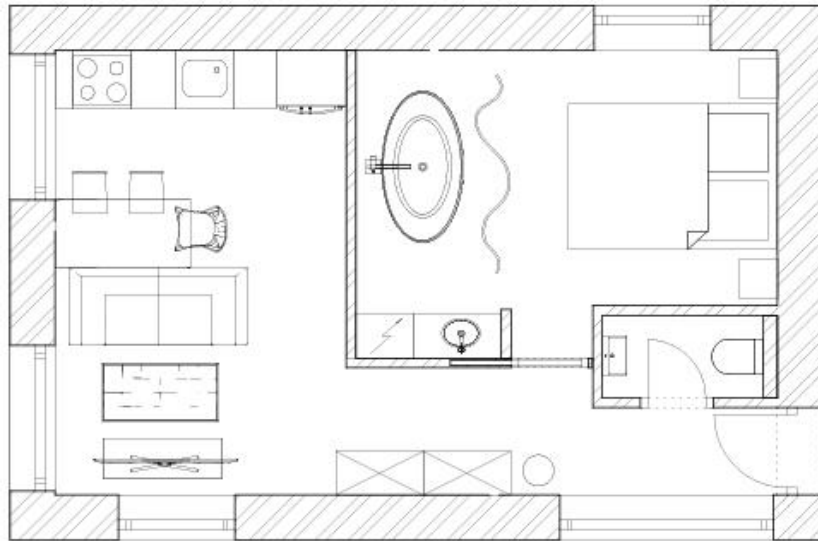

MEGRENDELŐ: KURZUS BT.
TERVTÍPUS: HANGULATI LAP
MÉRETARÁNY: 1:50
TERVEZTE: Orodán Réka



interior
design

DÁTUM: 2021.12.20.

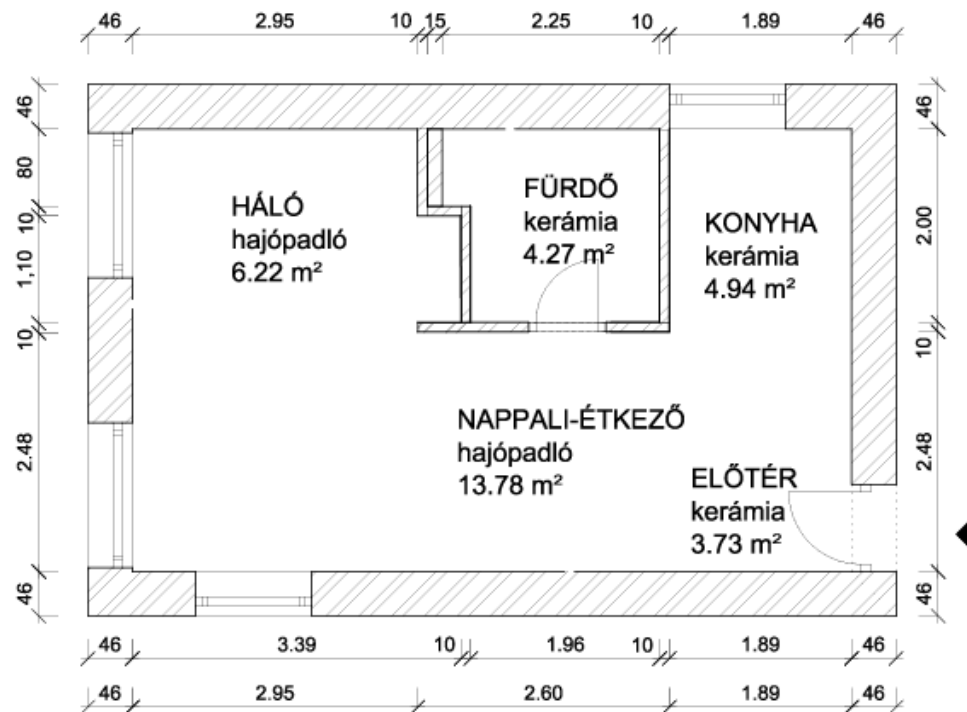

MEGRENDELŐ: KURZUS BT.
 TERVTÍPUS: TERVEZETT ALAPRAJZ
 MÉRETARÁNY: 1:50
 TERVEZTE: Orodán Réka



DÁTUM: 2021.12.20.



MEGREDELŐ: KURZUS BT.
TERVTÍPUS: VÉGLEGES BERENDEZÉSI ALAPRAJZ
MÉRETARÁNY: 1:50
TERVEZTE: Orodán Réka



MELEGBURKOLAT:

KAHRS
Oak Truffle
parketta
14.5x120x6 cm



NAPPALI-ÉTKEZŐ, KONYHA

Burkolandó alapterület: 20 m²



Burkolat indítás



HIDEBURKOLAT:

APARICI
Carpet Vestige Natural
kerámia járólap
100x100 cm



ELŐTÉR, KONYHA,
FÜRDŐSZOBA

Burkolandó alapterület: 8,6 m²

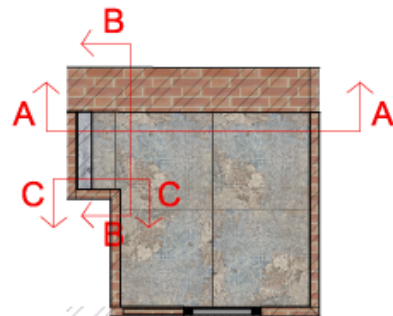
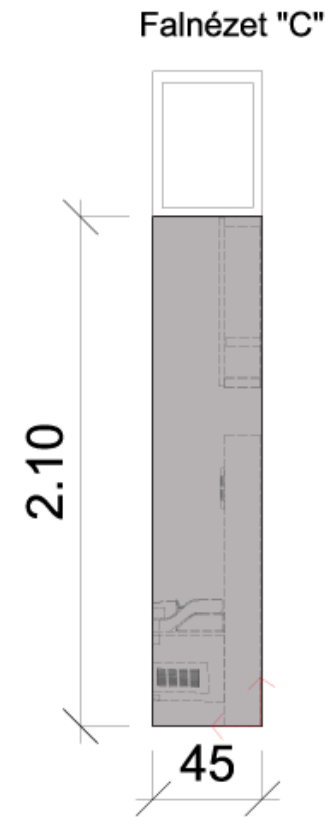
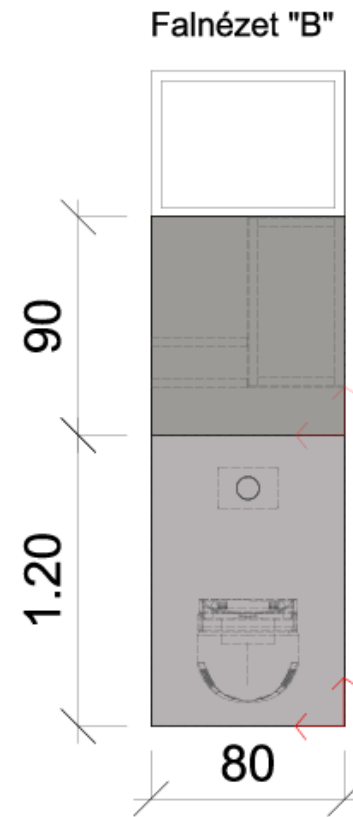
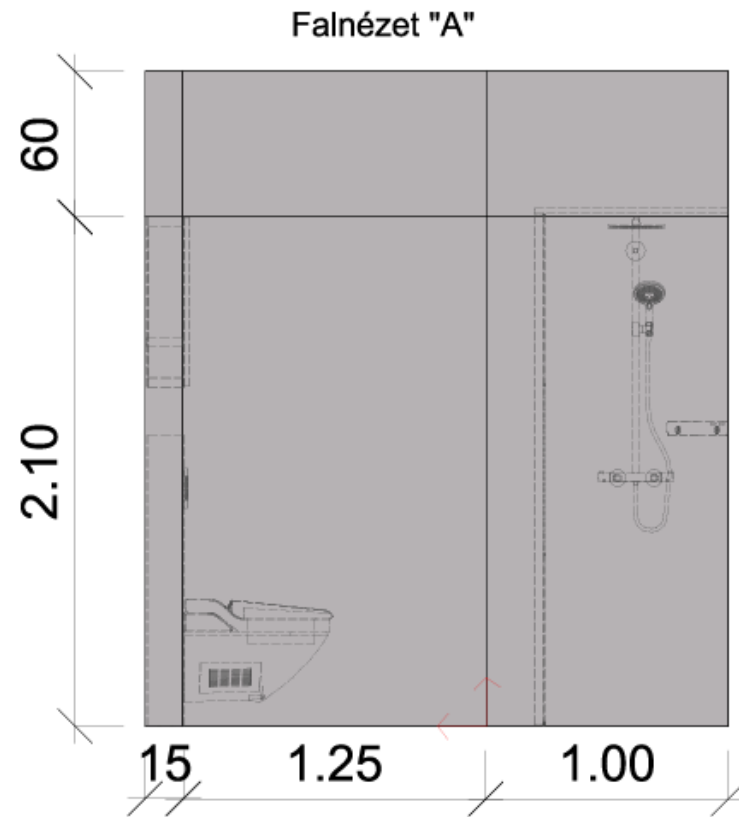

Fürdőszoba alaprajz
M= 1:50



SANOTECHNIK
beton hatású
falburkolópanel
125x250
Falak felületén
vertikálisan



APARICI
Carpet Vestige Natural
kerámia burkolólap
100x100 cm
Előtétfal fölött



Burkolat indítás

MEGRENDELŐ: KURZUS BT.
TERVTÍPUS: FÜRDŐ BURKOLATI TERV
MÉRETARÁNY: 1:20
TERVEZTE: Orodán Réka



Falnézet "D"

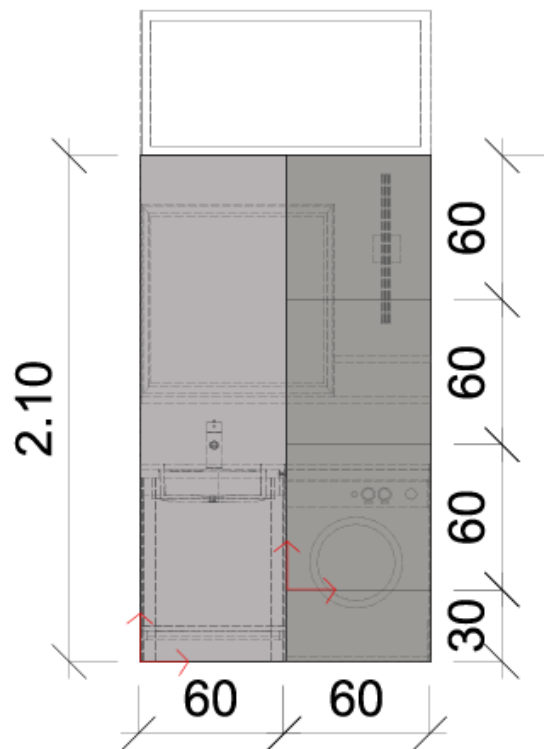

Falnézet "E"

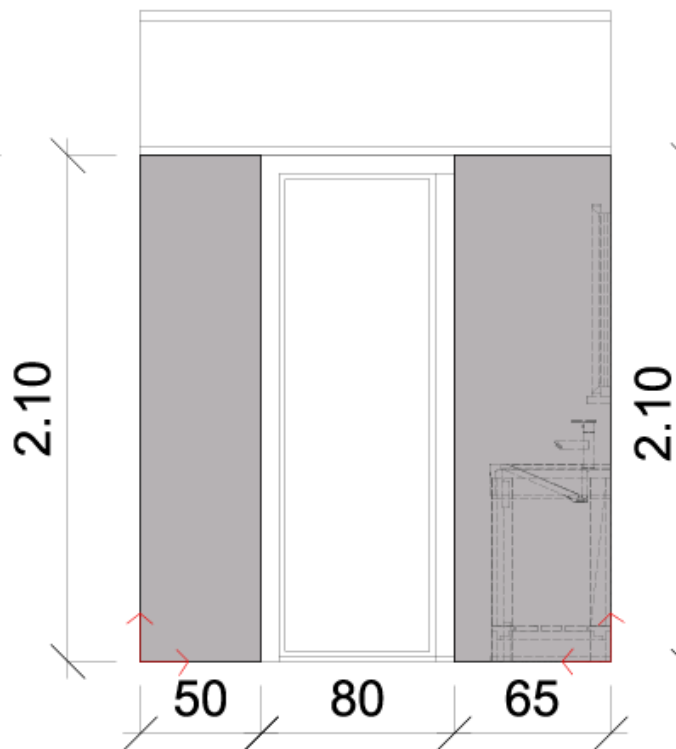

Falnézet "F"

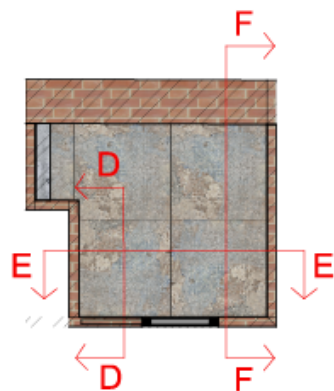
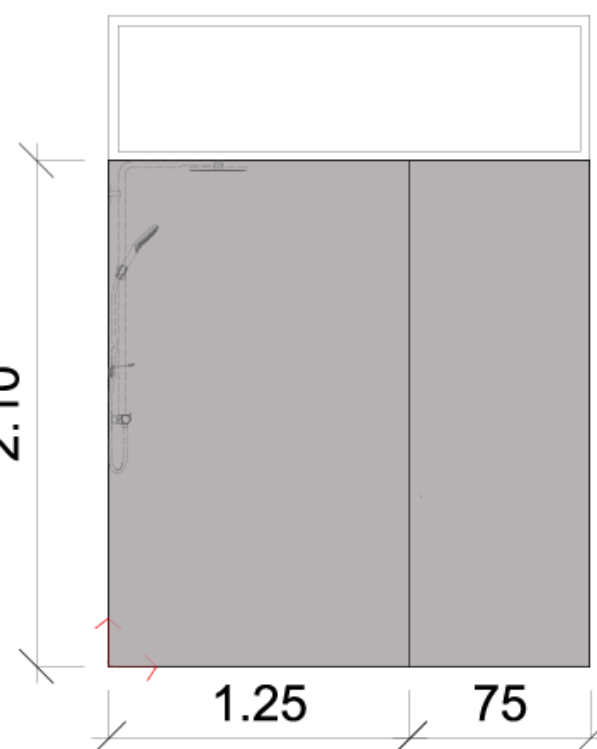

Fürdőszoba alaprajz
M= 1:50



SANOTECHNIK
beton hatású
falburkolópanel
125x250
Falak felületén
vertikálisan



APARICI
Carpet Vestige Natural
kerámia burkolólap
60x60 cm
Mosógép fölött



Burkolat indítás

MEGRENDELŐ: KURZUS BT.

TERVTÍPUS: FÜRDŐSZOBA BURKOLATI TERV

MÉRETARÁNY: 1:20

TERVEZTE: Orodán Réka



DÁTUM: 2021.12.20.

ELŐTER

Mennyezeti lámpa kapcsolása:

bejárati ajtó melletti és a fürdőszoba falán lévő váltókapcsolókkal (SZ. M.: 120 cm)

KONYHA

Mennyezeti lámpa kapcsolása:

bal oldali falon lévő egysarkú kapcsolóval (SZ. M.: 120 cm)

Pult fölötti LED világítás kapcsolása:

magasszékély melletti egysarkú kapcsolóval (SZ.M.: 120 cm)

Pultvilágításhoz 1 db kiállás (SZ. M.: 140 cm)

Földelt aljzatok:

beépített sütőhöz, mikróhoz, hűtőhöz (SZ.M.: 150 cm)

pult fölött dupla és 1 db szimpla (SZ. M.: 120 cm)

páraelszívóval kombinált főzőlaphoz (SZ. M.: 60 cm)

ÉTKEZŐ

Mennyezeti lámpa kapcsolása:

fürdő falán és az étkező asztal mellett lévő váltókapcsolókkal (SZ. M.: 120 cm)

LED-es falikép világítás kapcsolása:

étkezőasztal melletti egysarkú kapcsolóval (SZ.M.: 120 cm)

LED-es faliképhez 1 db kiállás (SZ. M.: 180 cm)

Földelt aljzatok:

étkezőasztal mögötti falon 2 db dupla (SZ.M.: 40 cm)

fürdő falán 1 db szimpla a kapcsolóhoz sorolva (SZ. M.: 85 cm)

NAPPALI

Mennyezeti lámpa kapcsolása:

TV melletti falon (SZ. M.: 120 cm) és a fürdőszoba falán komód fölött lévő váltókapcsolókkal (SZ. M.: 85 cm)

Földelt aljzatok:

kisasztal mögötti dupla (SZ.M.: 40 cm)

TV szekrény alatt padlóban dupla

TV melletti falon (SZ.M.: 40 cm)

TV antenna és internet csatlakozó 1-1 db aljzathoz sorolva

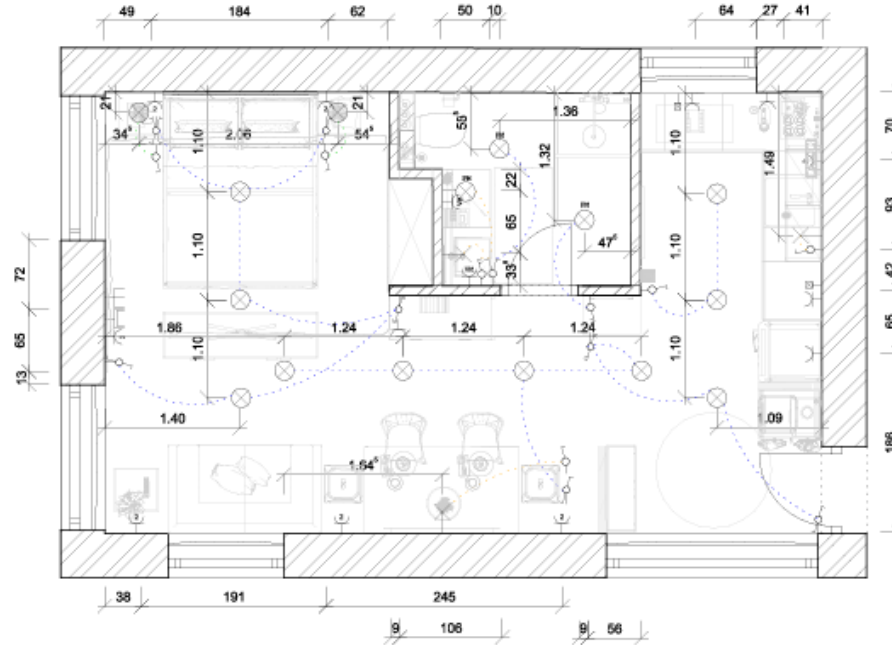

HÁLO

Mennyezeti lámpa kapcsolása:

fürdőszoba falán (SZ. M.: 120 cm) és az éjjeliszekrények fölötti váltó- és keresztkapcsolókkal

Éjjeliszekrények fölötti függesztékek kapcsolása:

ágy melletti egysarkú kapcsolókkal (SZ. M.: 65 cm)

FÜRDŐSZOBA

Zuhany fölötti mennyezeti lámpa kapcsolása:

helyiségen kívülről kétsarkú kapcsolóval (SZ. M.: 120 cm)

WC fölötti mennyezeti lámpa kapcsolása:

tükör melletti falon lévő dupla kétsarkú kapcsoló egyik ágával (SZ. M.: 120 cm)

Falikarok kapcsolása:

tükör melletti falon lévő dupla kétsarkú kapcsoló másik ágával (SZ. M.: 120 cm)

LED-es tükörvilágítás kapcsolása:

tükör melletti kétsarkú kapcsolóval (SZ.M.: 120 cm)

Tükörvilágításhoz 1 db kiállás (SZ. M.: 190 cm)

Vízmentes földelt aljzatok:

1 db dupla tükör melletti falon kapcsolóhoz sorolva (SZ.M.: 120 cm)

1 db szimpla mosógép mögött (SZ. M.: 50 cm)

ELEKTROMOS JELÖLÉSEK

□	Egysarkú kapcsoló	⊗	Mennyezeti lámpa
⊖	Kétsarkú kapcsoló	⊗	Falikar kiállítás
⊕	Cellárkapcsoló	⊗	Fali kiállítás LED bekapcsoláshoz
⊖	Váltókapcsoló	⊗	Páramentes lámpa
⊖	Dupla váltókapcsoló	⊗	Telefon csatlakozó
⊖	Keresztkapcsoló	⊗	TV csatlakozó
⊖	Földelt aljzat	⊗	Internet aljzat
⊖	Kötés földelt aljzat	⊗	Tűzhelykiállítás
⊖	Vízmentes aljzat		

ELEKTROMOS SZERELVÉNYEK:
Schneider M-Elegance
onyxfekete üveg kivitel



MEGRENDELŐ: KURZUS BT.

TERVTÍPUS: ELEKTROMOS TERV

MÉRETARÁNY: 1:50

TERVEZTE: Orodán Réka



DÁTUM: 2021.12.20.



A bidével kombinált fali WC
GEBERIT öblítőtartállyal és
SIGMA10 nyomólappal kerül
beépítésre a 120 cm magas
előtétfal közepvonalában



GEBERIT Sigma10
nyomólap



LAVEO POLLA
csaptelep



CREAVIT WALL FREE
bidé funkciós WC



HANGROHE RAINDANCE
Select S zuhanyrendszer

NEFF T46CB4AX2
indukciós főzőlap
beépített páraelzívóval

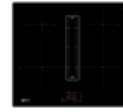

Burkolható zuhanyfolyóka

MILIN
mosogató csaptelep

ANDANTE
1 medencés gránit mosogató

SMEG
kombinált hűtőszekrény

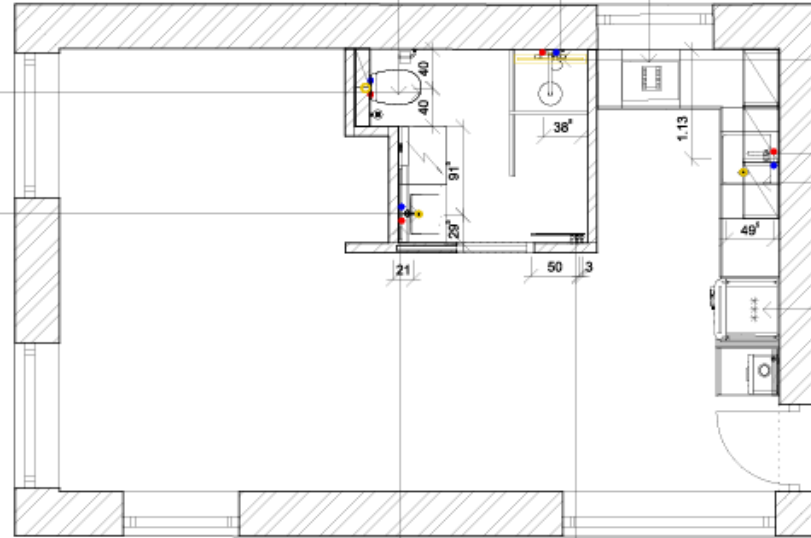

JELMAGYARÁZAT:

- ● Hideg-melegvizes kiállítás
- ● Hidegvizes kiállítás
- Csatorna kiállítás
- Lefolyó kiállítás
- ● Hideg-melegvizes kiállítás
● ● + mosogatógép kiállítás
- ⊗ Golyóscsap
- *** Hűtőszekrény
- ∇ Mosogatógép



TRUEFORM
beton mosdó

RADECO BRUNO
fürdőszobai radiátor

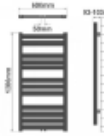

A törölközőszárító radiátor kiállításának
kialakítása a feltüntetett méretezés szerint
a pozíció figyelembe vételével történik

MEGRENDELŐ: KURZUS BT.
TERVTÍPUS: GÉPÉSZETI TERV
MÉRETARÁNY: 1:50
TERVEZTE: Orodán Réka



DÁTUM: 2021.12.20.

KONYHABÚTOR FRONTOK "A"

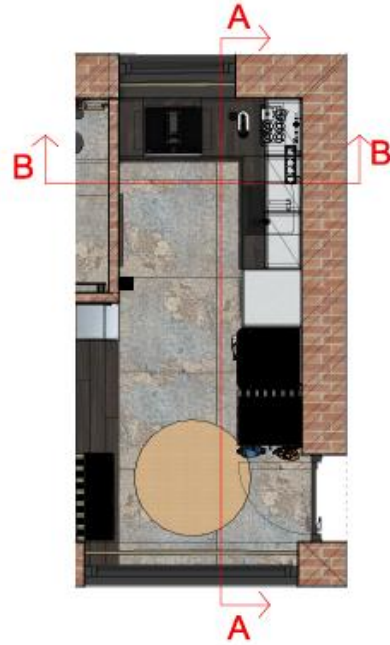

Konyha alaprajz
M=1:50



APARICI
CARPET VESTIGE
100X100 cm kerámialap



EGGER
Trüffel barna
munkalap



IKEA
Varsta roszdamentes
konyhafront

A konyhaszekrények nyitása
Push-open rendszerrel történik

KONYHA SZERKEZETI RAJZ "A"

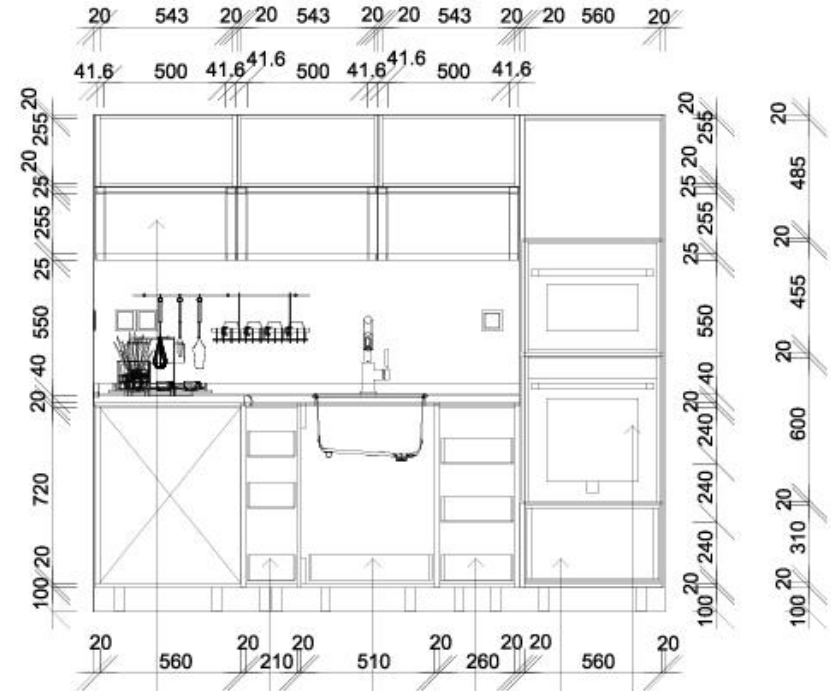

Nyitott fal szekrény

Beiső fiókok
közös fronttal

Alacsony fiók
szemreteszhez

Beiső fiókok
közös fronttal

Magas fiók

NEFF mikro és sütő
alácsúszthatató ajtóval

MEGREDELŐ: KURZUS BT.
TERVTÍPUS: EGYEDI KONYHABÚTOR TERV
MÉRETARÁNY: 1:20
TERVEZTE: Orodán Réka



DÁTUM: 2021.12.20.

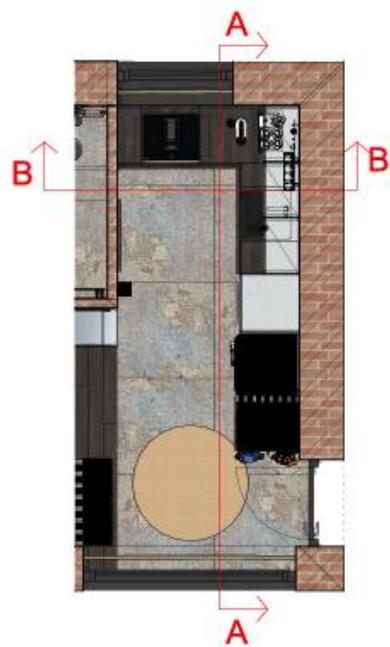

Konyha alaprajz
M=1:50



APARICI
CARPET VESTIGE
100X100 cm kerámialap



IKEA
Varsta roszdamentes
konyhafront



EGGER
Trüffel barna
munkalap

A konyhaszekrények nyitása
Push-open rendszerrel történik

KONYHABÚTOR FRONTOK "B"



KONYHA SZERKEZETI RAJZ "B"

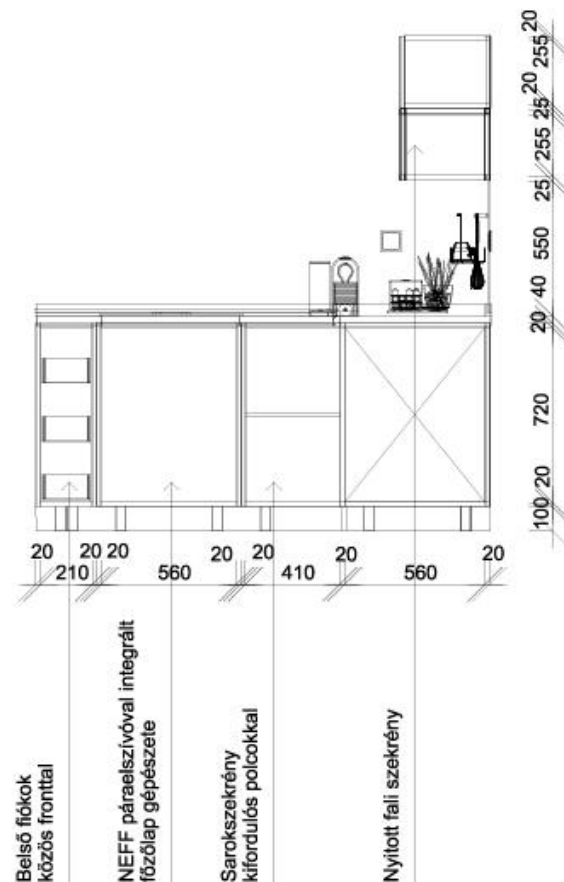

MEGRENDELŐ: KURZUS BT.
 TERVTÍPUS: EGYEDI KONYHABÚTOR TERV
 MÉRETARÁNY: 1:20
 TERVEZTE: Orodán Réka



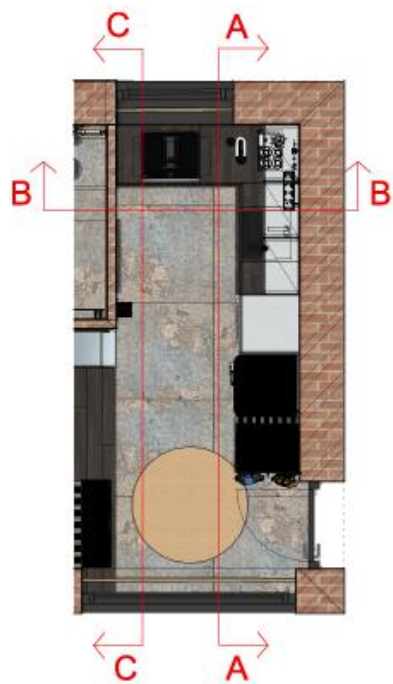

Konyha-előtér alaprajz
M=1:50



FALNÉZET "A"



MEGRENDELŐ: KURZUS BT.
 TERTÍPUS: KONYHA FALNÉZET + ELŐTÉR
 MÉRETARÁNY: 1:20
 TERVEZTE: Orodán Réka





FALNÉZET "B"

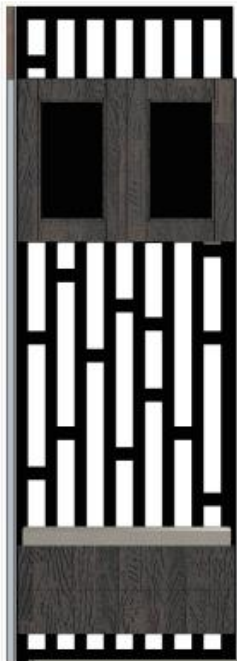

FALNÉZET "C"

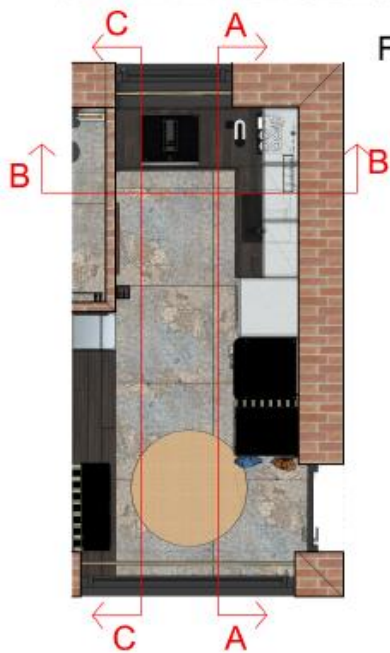

Konyha-előtér alaprajz
M=1:50



MEGREDELŐ: KURZUS BT.
TERVTÍPUS: KONYHA FALNÉZET
MÉRETARÁNY: 1:20
TERVEZTE: Orodán Réka



FALNÉZET "A"



Nappali-étkező alaprajz
M=1:50

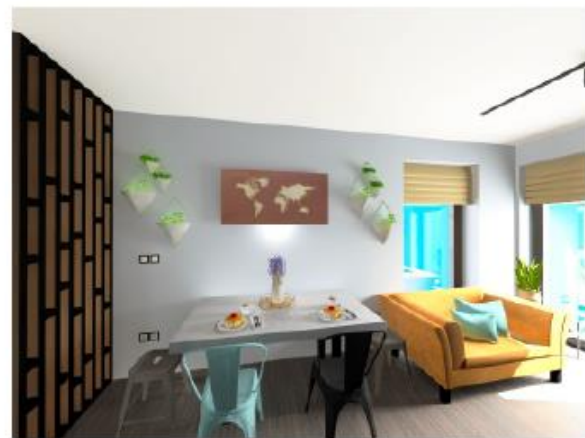

MEGRENDELŐ: KURZUS BT.
TERVTÍPUS: ÉTKEZŐ-NAPPALI FALNÉZET
MÉRETARÁNY: 1:20
TERVEZTE: Orodán Réka



DÁTUM: 2021.12.20.



FALNÉZET "B"



Nappali-étkező alaprajz
M=1:50

MEGREDELŐ: KURZUS BT.
TERVTÍPUS: ÉTKEZŐ-NAPPALI FALNÉZET
MÉRETARÁNY: 1:20
TERVEZTE: Orodán Réka



DÁTUM: 2021.12.20.



FALNÉZET "C"



FALNÉZET "A"

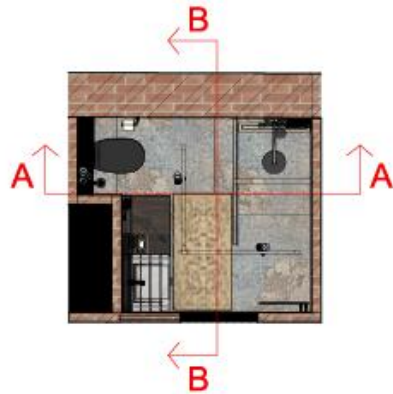

Fürdőszoba alaprajz
M= 1:50

MEGRENDELŐ: KURZUS BT.
 TERTVÍPUS: FÜRDŐSZOBA FALNÉZET
 MÉRETARÁNY: 1:20
 TERVEZTE: Orodán Réka



DÁTUM: 2021.12.20.

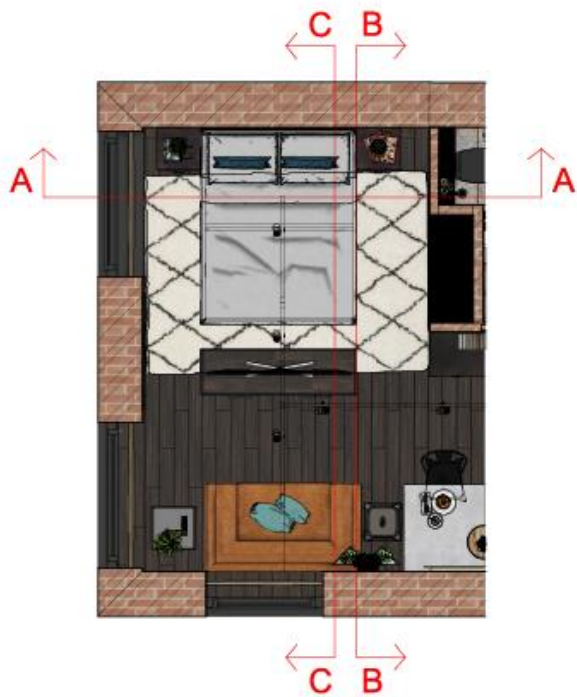

Háló-nappali alaprajz
M=1:50



FALNÉZET "A"



FALNÉZET "B"

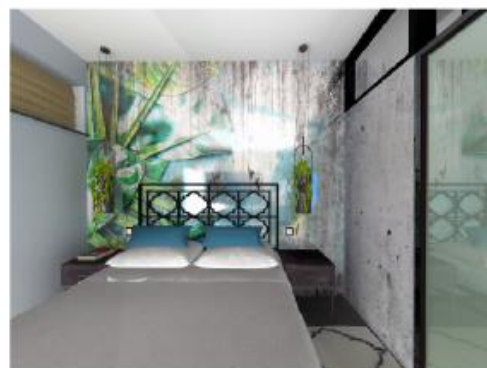

MEGRENDELŐ: KURZUS BT.
TERVTÍPUS: HÁLÓ FALNÉZET
MÉRETARÁNY: 1:20
TERVEZTE: Orodán Réka



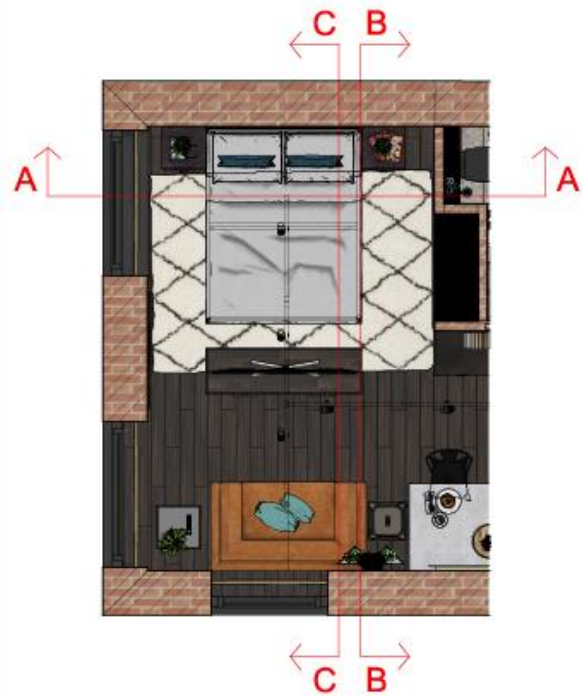

Háló-nappali alaprajz
M=1:50



FALNÉZET "C"



MEGREDELŐ: KURZUS BT.
TERVTÍPUS: HÁLÓ FALNÉZET
MÉRETARÁNY: 1:20
TERVEZTE: Orodán Réka



MEGRENDELŐ: KURZUS BT.
TERVTÍPUS: LÁTVÁNYTERV
MÉRETARÁNY:
TERVEZTE: Orodán Réka

































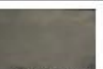

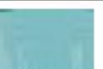



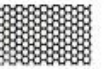







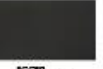



MEGREDELŐ: KURZUS BT.
TERVTÍPUS: LÁTVÁNYTERV
MÉRETARÁNY:
TERVEZTE: Orodán Réka

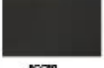

DÁTUM: 2021.12.20.

SZÍNTERV











HELYISÉG	PADLÓBURKOLAT	FALSZÍN, FALBURKOLAT	BÜTOROK	SZÖNYEG, TEXTIL	FÜGGÖNY						
Előszoba	 APARICI Carpet vestige	 RAL 5024 Pastel blue	 EGGER Trofai barna	 EGGER Fionn fekete	 EGGER Natur tölgy	 FÉNYES alumínium	 NATÓR Jutá	 NACMI 3417 Ivory	 DEKORIA Torho		
Konyha	 APARICI Carpet vestige	 RAL 5024 Pastel blue	 APARICI Carpet vestige	 MIVALI beton határoló tapéta	 EGGER Trofai barna	 EGGER Fionn fekete	 IKEA Viksta rozsdamentes		 DEKORIA Torho		
Étkező	 KAHRS Oak truffel	 RAL 5024 Pastel blue	 MIVALI beton határoló tapéta	 MIVALI beton határoló tapéta	 MAISON'S Du M fekete antikoltó fólia	 EGGER Natur tölgy	 TOLIX Blue				
Nappali	 KAHRS Oak truffel	 RAL 5024 Pastel blue		 SANTIAGO Aged barna bőr	 MOEENPERT fekete fólia	 MOEENPERT fekete sálca	 ROVITEX Bombay 015	 DEKORIA Torho			
Háló	 KAHRS Oak truffel	 RAL 5024 Pastel blue	 TAPÉBARLANG Esztéta	 MIVALI beton határoló tapéta	 EGGER Trofai barna	 EGGER Fionn fekete	 KULLU kovacsosbőr	 RUGESTA Meliss Cream	 NACMI 3409 Denim	 NACMI 3404 Silver	 DEKORIA Torho
Fürdőszoba	 APARICI Carpet vestige	 SANOTECHNIC beton	 APARICI Carpet vestige		 EGGER Fionn fekete	 EGGER Trofai barna	 TRUFORM beton	 WILTON Bézs szimlékusz gyapjú			

MEGRENDELŐ: KURZUS BT.
 TERVTÍPUS: SZÍNTERV
 MÉRETARÁNY:
 TERVEZTE: Orodán Réka



DÁTUM: 2021.12.20.

ELŐSZOBA-ÉTKEZŐ KONSZIGNÁCIÓ

SORSZÁM	TERMÉK MEGNEVEZÉSE	FOTÓ	MÉRET (széxméxma, cm)	GYÁRTÓ/FORGALMAZÓ	ANYAG	SZÍN	MENNYISÉG (DB)
1.	LOFT láda		61x40x33	Amazon	fém	szürke	1
2.	MAISONS DU MONDE tükör		45x3x120	Maisons Du Monde	fém, tükör	szürke	1
3.	Térelválasztó szekrény Előszoba szekrény		90x30x240/270 50x60x205	Egyedi tervezés	bútorlap, szövet	fekete-sötét tölgy	1-1
4.	TOUX étkezőszék		45x44x85	Kokiskashop	fém	fekete	1
5.	TOUX étkezőszék		45x44x85	Moreton	fém	kék	1
6.	TOLIX H45 szék		37,2x37,2x45	Finnish Design Shop	acél	acélszürke	2
7.	LOFT DESIGN étkezőasztal		160x90x77	Design Concept	beton hatású MDF, fém	fekete-szürke	1
8.	World Map LED-es fali dekor		120x3x60	Tequilakola	acél	rozsdá-fém	1
9.	Fali növénytartó		12x12x19 22x22x39	Amazon	műanyag, fém	szürke-fekete	4-4
10.	TB SET LED mennyezeti lámpa rendszer		100x5x15	EGLO	aluminium, acél műanyag	fekete	3
11.	GERRY juta szőnyeg		122Øx4,5	Wayfair	juta	natúr	1

MEGRENDELŐ: KURZUS BT.

TERVTÍPUS: ELŐTÉR-ÉTKEZŐ KONSZIGNÁCIÓ









MÉRETARÁNY:

TERVEZTE: Orodán Réka



DÁTUM: 2021.12.20.

KONYHA KONSZIGNÁCIÓ

SORSZÁM	TERMÉK MEGNEVEZÉSE	FOTÓ	MÉRET (széxméxma; cm)	GYÁRTÓ/FORGALMAZÓ	ANYAG	SZÍN	MENNYISÉG (DB)
1.	MILIN mosogató csaptelep		12,5x20,9x36	Deante	fém	fekete	1
2.	ANDANTE 1 medencés gránit mosogató		52x19,7x60	Deante	gránit	fekete	1
3.	NEFF T46CB4AX2 indukciós főzőlap beépített páraelszívóval		59,5x52,2x22,3	Neff	rozsdamentes acél	fekete	1
4.	NEFF C17MS22G0 N90 beépíthető kompakt sütő mikrohullámmal		59,6x54,8x45,5	Neff	rozsdamentes acél	inox-fekete	1
5.	NEFF B58CT68G0 N90 beépíthető sütő sütő alá becsúszó ajtóval		59,6x54,8x59,5	Neff	rozsdamentes acél	inox-fekete	1
6.	SMEG kombinált hűtőszekrény		70,6x71,1x205	SMEG	rozsdamentes acél	kék	1
7.	LED konyhapultvilágítás		600x2x1	Led lámpaház	műanyag, fém	vízizista	2 fm
8.	TB SET LED mennyezeti lámpa rendszer		100x5x15	EGLO	aluminium, acél műanyag	fekete	3
9.	CLASSIC üzenőtábla		74x110	Manutan	fa	fekete-natúr fa	1







MEGRENDELŐ: KURZUS BT.
 TERVTÍPUS: KONYHA KONSZIGNÁCIÓ
 MÉRETARÁNY:
 TERVEZTE: Orodán Réka

NAPPALI KONSZIGNÁCIÓ

SORSZÁM	TERMÉK MEGNEVEZÉSE	FOTÓ	MÉRET (széxméxma; cm)	GYÁRTÓ/FORGALMAZÓ	ANYAG	SZÍN	MENNYISÉG (DB)
1.	2 üléses bőr kanapé		160x92x72	Kare Design	bőr, fém	barna	1
2.	BOULEVARD CAFE TV állvány		460x50x74	Mobexpert	fém, fa	sötét tölgy-antracit	1
3.	DUPLEIX komód		109x46,1x80,4	Maisons Du Monde	fém, fa	tölgy-antracit	1
4.	MAGIC LAMP asztal		45x45x45	ZAGO	fém, fa, üveg	tölgy-fekete	1
5.	TB SET LED mennyezeti lámpa rendszer		100x5x15	EGLO	aluminium, acél műanyag	fekete	2
6.	WALL CLOCK FACTORY fali óra		120,2Øx4,5	Kare Design	acél	rozsdá-fém	1
7.	Mike & Co. NEW YORK díspárna		43x10x43	Bonami	pollészter	kék	2

MEGRENDELŐ: KURZUS ET.
 TERVTÍPUS: NAPPALI KONSZIGNÁCIÓ
 MÉRETARÁNY:
 TERVEZTE: Orodán Réka

HÁLÓSZOBA KONSIGNÁCIÓ

SORSZÁM	TERMÉK MEGNEVEZÉSE	FOTÓ	MÉRET (széxmékma; cm)	GYÁRTÓ/FORGALMAZÓ	ANYAG	SZÍN	MENNYISÉG (DB)
1.	FÉM ÁGYVÉG franciaágyhoz		160x3,2x130	Wayfair	fém	fekete	1
2.	FÉM ágyrács		160x200x38	EMAG	fém	fekete	1
3.	KULU éjjeliszekrény		45,7x45,7x55,8	HD Buttercup	tömörfa, kovácsoltvas, furnér	sötét fa- fekete	2
4.	LUXCAMBRA OXYGEN függeszték		14,5/18,5Øx95	Luxcambra	fém	fekete	2
5.	TB SET LED mennyezeti lámpa rendszer		100x5x15	EGLO	alumínium, acél műanyag	fekete	2
6.	Tolóajtós beépített szekrény		110X50x210	Egyedi tervezés	fa, fém	fekete- tejüveg	1
7.	MEISSA szőnyeg		200x300x4	Rugvista	polipropilén, juta	krém-szürke	1

MEGRENDELŐ: KURZUS ET.
 TERVTÍPUS: HÁLÓ KONSIGNÁCIÓ
 MÉRETARÁNY:
 TERVEZTE: Orodán Réka



DÁTUM: 2021.12.20.

FÜRDŐSZOBA KONSZIGNÁCIÓ

SORSZÁM	TERMÉK MEGNEVEZÉSE	FOTÓ	MÉRET (széxméxm _g cm)	GYÁRTÓ/FORGALMAZÓ	ANYAG	SZÍN	MENNYISÉG (DB)
1.	TRUEFORM beton mosdó		60x50x15,8	Trueform	beton	szürke	1
2.	LAVEO POLLA csaptelep		4x14x16	Csepkirály	fém	matt fekete	1
3.	LED-es fürdőszobai tükör		80x3x80	Tükre.hu	tükör	fekete-üveg	1
4.	CREAVIT WALL FREE bidé funkciós fal WC		35,5x53x40	Creavit	kerámia	fekete	1
5.	GEBERIT SIGMA10		24,6x1,4x16,34	Geberit	rozsdamentes acél	fekete	1
6.	JEE-O SOHO falra szerelhető WC kefe		9,3x12,8x47	JEE-O	fém	fekete	1
7.	JEE-O SOHO WC papír tartó		18x9,3x4,5	JEE-O	fém	fekete	1
8.	WALK IN zuhanyfal		130x4x210	Waterfun	rozsdamentes acél, üveg	fekete-üveg	1
9.	HANSGROHE RAINDANCE Select S zuhanyrendszer		30,5x58,2x103	Hansgrohe	fém	fekete	1
10.	Mosdó alatti állvány		60x50x78,5	Egyedi tervezés	fa	sötét tölgy	1
11.	STILK SCONCE fali lámpa		6x6x31	Lee Broom	műanyag	fém	2
12.	TB SET LED mennyezeti lámpa rendszer		100x5x15	EGLO	aluminium, acél műanyag	fekete	2
13.	SAMSUNG WD8NK52E0ZW/LE mosó- és szárítógép		60x45,6x85	SAMSUNG	fém, műanyag	szürke	1

MEGRENDELŐ: KURZUS BT.

TERV TÍPUS: FÜRDŐSZOBA KONSZIGNÁCIÓ

MÉRETARÁNY:

TERVEZTE: Orodán Réka



DÁTUM: 2021.12.20.

KÉT RESZBŐL ÁLLÓ CSALÁDI HÁZ BELSŐ ÁTALAKÍTÁSA ÉS BERENDEZÉSÉNEK MEGTERVEZÉSE

MOLEÍRÁS

Családmódel és igény bemutatás:

A megrendelő egy középkorú házaspár, pályakezdő tanár fiuk a ház önálló lakrészében él.

A házaspár női tagja lakberendezőként otthon is fogad ügyfeleket. Férje saját vegyesboltjukat vezeti és amatőr cukrászként tevékenykedik. A lakberendező hölgy a bátor, formabontó stílust képviseli, ennek megfelelően az eklektikus berendezést preferálja.

Anyag- és színválasztás:

Az eklektikus stílusú enteriőr kialakításakor előtérbe helyeztem a bátor színhasználatot, a mintás tapéták, kőhatású falpanelek alkalmazását. Az alap falszín minden helyiségben a szürkészöld, amit törtefehér magas padlószegéllel hangsúlyoztam, valamint a hálószobában és az irodában egy sötétebb árnyalattal színezett kazettás dekorral kombináltam. A komplex hatás érdekében az összes hidegburkolatot igénylő helyiségben hexagonális kerámialapokat használtam. A burkolólapok minden esetben a sötétebb tölgy színű vinyl padlóval szőtt átmenetet képezve kerültek lerakásra. Az előszoba, vendég WC és a konyha világos burkolatot kapott, a fürdőszobákba kékes és zöldes árnyalatú padló került, úgyelve arra, hogy a domináns, kőhatású falpanelekben harmonizáljon. A kerámialapok ugyanannak a termékcsaládnak különböző színű tagjai. A falburkolatot az összes vízes helyiségben nagyméretű lapokkal oldottam meg, szintén ugyanannak a családnak - a padlóburkolat színével harmonizáló - kerámiával. Minden helyiségben megjelenik egy-egy natúr mangófa bútor, ami a zöld falszínnel kellemes, nyugodt egységet alkot.

Az eklektika jegyében a falakat festményekkel dekoráltam, még a fürdőszobák és az iroda mosdójának falát is díszíti egy-egy kép.

Nagy hangsúlyt fektettem arra, hogy bútorok fém felületeinek színe minden helyiségben jellemzően az arany legyen, illetve a konyhában a króm.

A lámpák közül, amik jellemzően gömb búrával/izzóval vannak felszerelve, a nappali állólámpája kiemelkedik az erős színekben pompázó izzóival.

A fürdőszobák szaniterei és a csaptelepek szintén fehérek, ami a padlószegélyt, az egyedi bútorok, valamint a nyílászárók törtefehér színét idézik. A hálóban, nappaliban és irodában használt mintás szőnyegek egységesek, csak méretben és formában térnek el egymástól. Sárgás-narancsos, kékes mintáiban visszaköszönnek a textilek, de még a tapéták színei is.

A kőmintázatú falpanelekben, kiegészítőkből és a dekorációban alkalmazott bátor, élénk színeket az egész házon koncepcionálisan végigvonuló hexagonális kerámialappal kombinált tölgy parketta, a magas padlószegély, az egységes falszín és az egyedi bútorok egységes frontja foglalja keretbe.

Tervezési koncepció:

A lakás belső kialakításának újragondolásakor figyelembe vett két legfontosabb tényező a házaspár tagjainak munkavégzése, foglalkozása volt. Mivel a hölgy nem csupán átmeneti „home office” jelleggel fogad ügyfeleket az otthonában, célszerű volt az önálló, lakástól leválasztott iroda kialakítása, amely végül a ház bejáratától jobbra található helyiségében kapott helyet. A termékminták elhelyezésére alkalmas bútorokkal felszerelt klasszikus iroda rész egy kényelmes, megbeszélésre, prezentálásra alkalmas tárgyaló sarokkal, minikonyhával és reprezentatív mosdóval lett kiegészítve.

A másik sarkalatos pont a konyha kialakítása és felszerelése volt. Mivel a férfi amatőr cukrász, a normálnál nagyobb méretű, kétajtós hűtőszekrény elhelyezésével terveztem. A konyha leválasztását mindenképpen szerettem volna elkerülni, így a szagok/illatok elszívásáról egy nagyteljesítményű páraelszívó gondoskodik, amely döntött síkjával biztosítja a magasabb személyek kényelmes mozgásterét.

A főzőlap nagyobb méretű, indukciós. A sütő becsúszó ajtaja könnyebb hozzáférést biztosít a ki- és bepakoláshoz, illetve szükség esetén a mikrohullámmal kombinált sütőt is bevethető. A konyha és az étkező egy légtérben helyezkedik el, szervesen kapcsolódva a nappalhoz, megkönnyítve ezzel az esetenkénti társasági összejövetelek során a társalgást és interakciót.

A hálószobát egy pengefal választja el a gardróból, ahol egy fésülködő asztal is helyet kapott. A fürdőszoba mérete lehetővé tette egy külön WC leválasztását, illetve zuhanyozó és fürdőkád elhelyezését is. A fali szerelű WC-k öblítőtartálya előtétfalban helyezkedik el. Az így kialakult helyet kihasználva minden szerelőfal tetejére egyedi polcot terveztem.

Az előszobában csak a kabátok tárolásához szükséges minimális méretű szekrényt és egy puffot helyeztem el, a térérzetet nagyméretű tükörrel növeltem.

A különböző helyiségekben elhelyeztem egy-egy a hexagonális padlólapot megidéző bútort. Ilyen az irodai dohányzóasztal és a nappaliban található márvány lerakó asztalka.

Meglévő építészeti adottságok:

A térszervezést alapvetően meghatározta, hogy a házban csak a 10 cm-es válaszfalak helyzetén lehetett változtatni. A kazánt áthelyeztem az előtérbe, ahol más funkciótól nem veszi el a helyet.

Mivel a nyílászárók helye is adott volt, a pozíciójukat változtatva kitoztam azokat a külső síkra, illetve az irodába oldalvilágítós bejárati ajtóra cseréltem a teraszajtót. Az irodai vízesblokk kialakításakor a WC öblítőtartálya előtétfalba került elhelyezésre.

Átfogó kialakítási és térszervezési koncepció:

Térszervezés:

Az előtérből nyíló vendég WC minimális méretével látja el a szükséges funkciót, ugyanakkor az előtétfal felett beépített hely tárolási lehetőséget biztosít.

A étkező-nappali-konyhába való átjutás megkönnyítése miatt a lehető legszélesebbre növeltem a közlekedő nyílást. Az egy térben elhelyezkedő funkciók elkülönítését a burkolatváltás jelöli.

Az intim zónát a ház végében helyezkedik el, a közösségi térből ajtóval elzárva. A ház másik végén található az iroda, amelyet külön bejáraton át lehet megközelíteni és saját mosdóval, WC-vel minikonyhával rendelkezik.

Padlóburkolat:

A padlóburkolat vízálló, meleg árnyalatú tölgy mintázatú, 4 oldalon fozólt vinyl, egyes helyiségekben hexagonális padlólapal kombinálva. A fürdőszobákban a padlófűtéshez megfelelő köburkolat került lerakásra.

Világítástechnika:

A közlekedőkben LED-es mennyezeti lámpákat helyeztem el, amelyek fényét csillárok egészítik ki.

A hangulatvilágításról falikarok és függesztékek gondoskodnak. A hálószobában az éjjeliszekrény feletti világítás egészíti ki a mennyezeti lámpa fényét és képvilágító lámpák teszik teljessé a világítási rendszert. Fűtési rendszer:

A ház fűtéséről és a melegvíz előállításáról az előtérben elhelyezett, szekrényrel fedett kazán gondoskodik. A helyiségekben padló és mennyezet hűtés-fűtés működik, továbbá a fürdőszobában törölközőszárító radiátor került felszerelésre.

MEGRENDÉLŐ: KURZUS BT.

TERVTÍPUS: MŰLEÍRÁS

MÉRETARÁNY:

TERVEZTE: Orodán Réka



DÁTUM: 2021.12.20.

KÉT RESZBŐL ÁLLÓ CSALÁDI HÁZ BELSŐ ÁTALAKÍTÁSA ÉS BERENDEZÉSÉNEK MEGTERVEZÉSE

STÍLUSELEMZÉS

EKLEKTIKUS STÍLUS

Laikusként sokan azt gondolják, hogy az eklektikus stílusú enteriőr kialakítása nagyon egyszerű, hiszen bármilyen stílusú és színű tárgyat betehetünk egy ilyen térbe. Ennél azonban jóval bonyolultabb a folyamat, hiszen csak átgondolt, koncepcionális tervezéssel alakítható ki harmónia az eklektikában.

Az eklektika kialakulása, jellemzői:

Az eklektika olyan irányzat, ami különféle korok, stílusok, irányzatok jegyeit alkalmazza, stílusokat, színeket, koncepciókat vegyít. Ennek megfelelően igazán sajátos elemeket ritkán tartalmaz, egyedisége abban rejlik, hogy szabadon és kreatívan hoz létre a meglévő tárgyak összeválogatása révén egy harmonikus környezetet. Jelentése a görög 'eklego' (=válogatni, kiválogatni) szóból ered, melynek jelentése: a legjobb kiválasztása. A funkcionalitás, a szigorú formák és a lágy vonalak kombinációja jellemzi.

Az eklektika elnevezést a XIX. század egyik építészeti irányzatára alkalmazták. A század végének építészetére a sokszínűség volt jellemző, az eklektika jegyében ugyanis egy épületen akár több stílust is alkalmazva, de leginkább a reneszánsz, a barokk, a gótika és a román stílusú építészeti elemek közül válogatva alakították ki a városok sajátos arculatát, miközben a már korszerű építési technológiát alkalmazták.

Az eklektikus stílus:

Az eklektikus enteriőr harmonikus, és egyedi hangulatot teremt, akár egy lakásról, akár egy irodáról van szó. Bátran, de tudatosan, és tervszerűen válogat a bútorok, a lakáskiegészítők, a színek, szövetek, anyagok között - miközben az összhangra törekszik.



A vizsgamunkámban törekedtem arra, hogy felfűzzem egy szádra a belső tér kialakítását és elkerüljem a kaotikus végeredményt. Ebben az esetben ez a hexagon burkolatok és az egységes falszín és bútorfrontok alkalmazása volt. Minden esetben ugyanannak a termékszaládnak a burkolólapjait használtam a különböző helyiségekben, csupán a színük volt eltérő. A színes, mintás szőnyegeknek csak formáját változtattam a hálószobában, nappaliban és az irodában és minden helyiségben megjelenítettem a tömör mangófát. Ezen felül a világítótestek formája és arany színe is végigfut a teljes enteriőrben. A kőmintázatú falpanelek élénk színeivel kontrasztot vagy harmóniát idéző hidegburkolat ellensúlyozza a természetes fa parketta hangulatát.

A belső terek eklektikus hangulatát a hexagonális padlóburkolat és a sötétebb tölgy árnyalatú vinyl padló egyedi, fokozatos átmenete alapozza meg.



A falakon elhelyezett tükörrel, festményekkel, fényképekkel tovább hangsúlyoztam a formabontó eklektikus stílust.



A dekoráláson felül a betervezett bútorokkal is követtem a stílusra jellemző elvárásokat, hiszen modern bútorok mellett csaknem minden helyiségben megjelenik egy-egy más kort idéző darab, például a romantikus stílusú fésülködő asztal is és a klasszikus aranykeretes tükör.



MEGRENDELŐ: KURZUS BT.
TERVTÍPUS: STÍLUSELEMZÉS
MÉRETARÁNY:
TERVEZTE: Orodán Réka



DÁTUM: 2021.12.20.

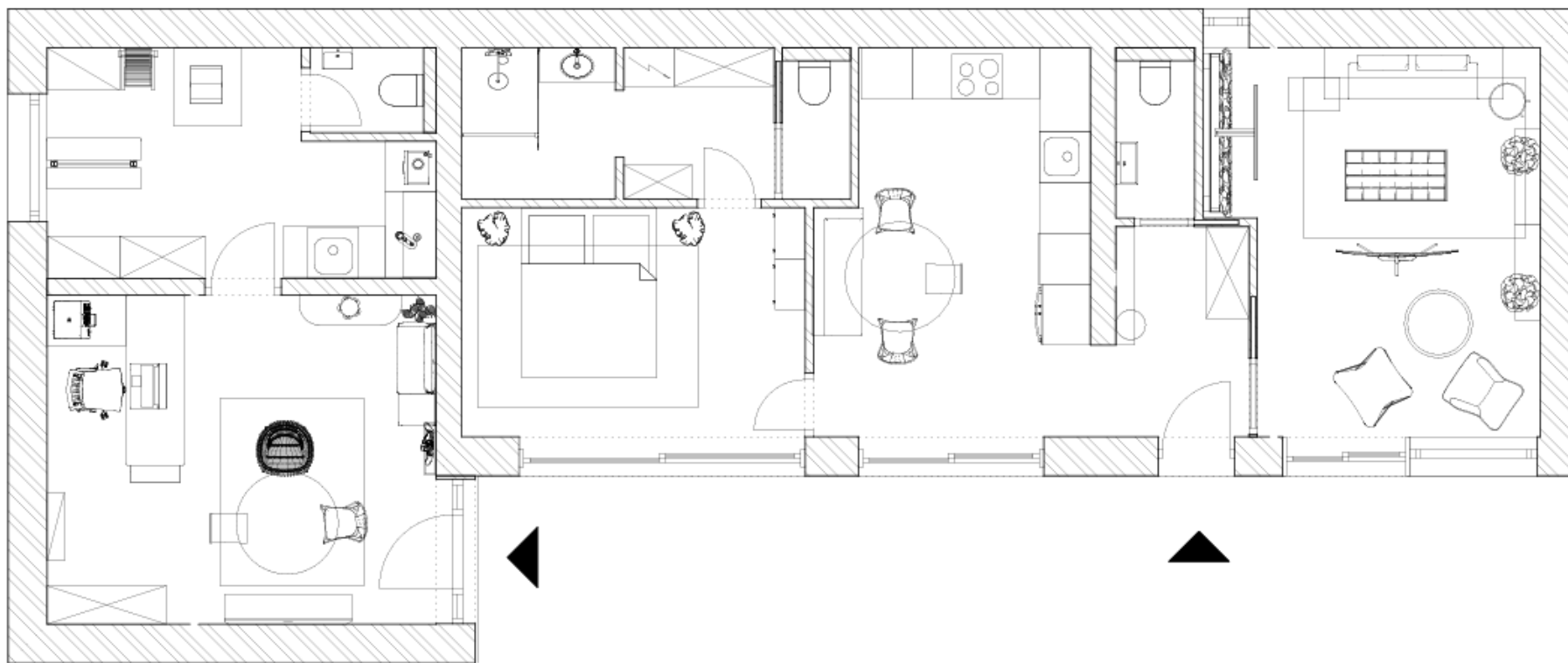

MEGRENDELŐ: KURZUS BT.
TERVTÍPUS: VÁZLATTERV
MÉRETARÁNY: 1:50
TERVEZTE: Orodán Réka



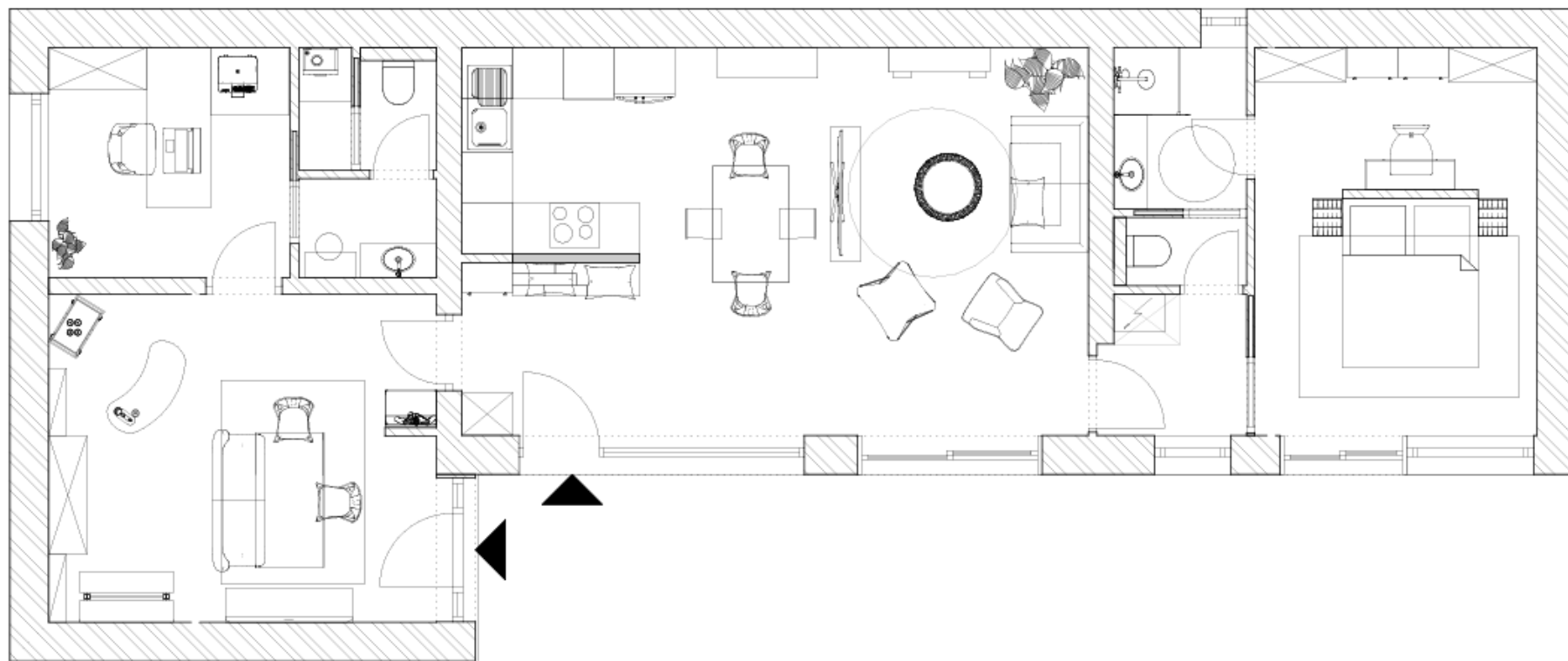

MEGRENDELŐ: KURZUS BT.
TERVTÍPUS: VÁZLATTERV
MÉRETARÁNY: 1:50
TERVEZTE: Orodán Réka



DÁTUM: 2021.12.20.

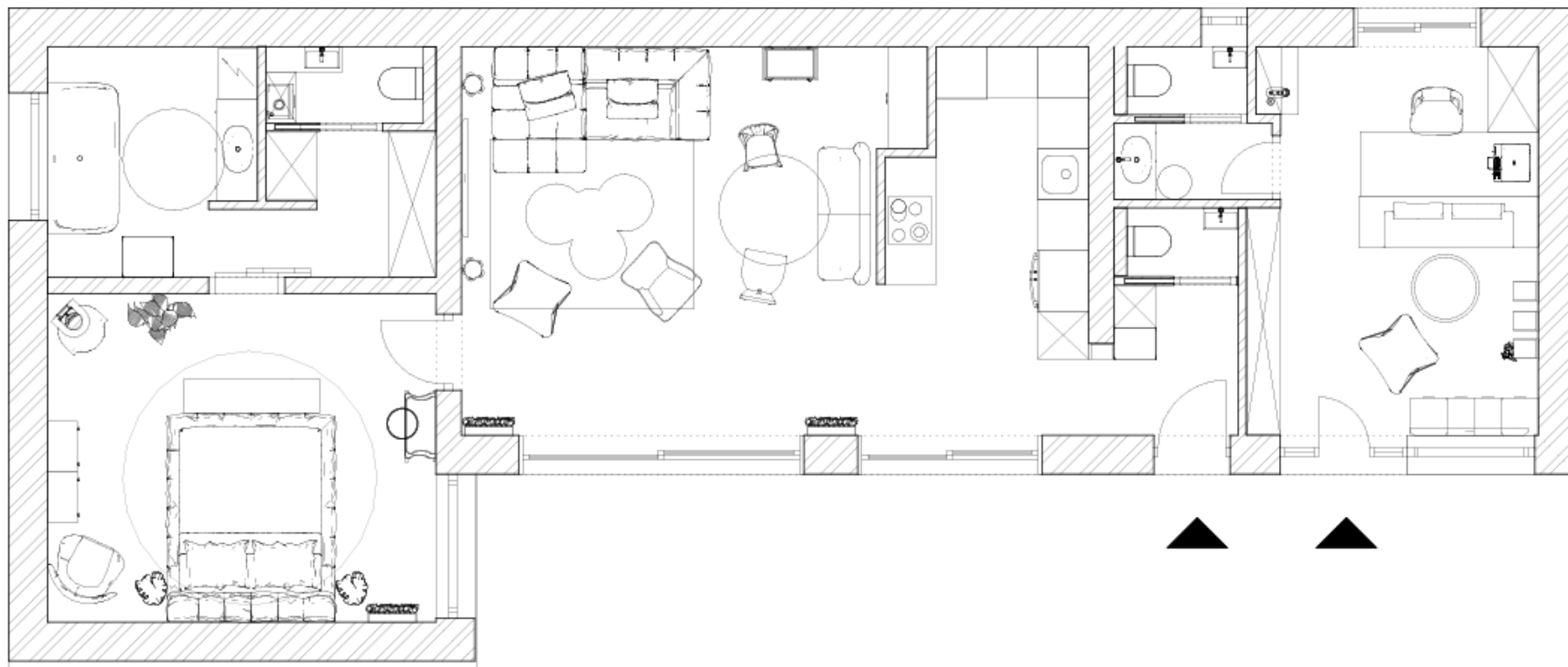

MEGREDELŐ: KURZUS BT.
TERVTÍPUS: VÁZLATTERV
MÉRETARÁNY: 1:50
TERVEZTE: Orodán Réka





MEGREDELŐ: KURZUS BT.
TERVTÍPUS: HANGULATI LAP
MÉRETARÁNY: 1:50
TERVEZTE: Orodán Réka



DÁTUM: 2021.12.20.



MEGRENDELŐ: KURZUS BT.
TERVTÍPUS: HANGULATI LAP
MÉRETARÁNY: 1:50
TERVEZTE: Orodán Réka



DÁTUM: 2021.12.20.

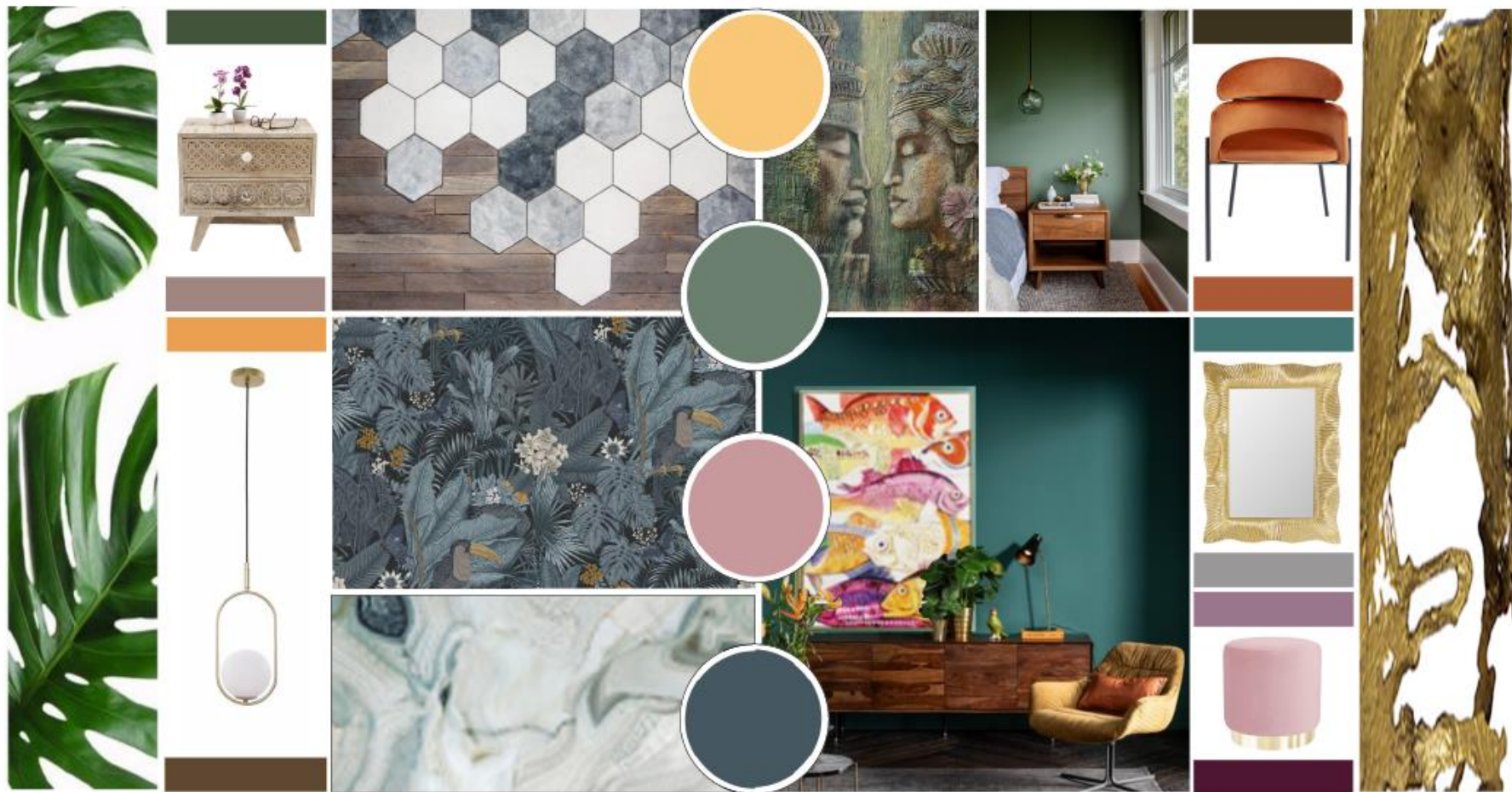

MEGREDELŐ: KURZUS BT.
TERVTÍPUS: HANGULATI LAP
MÉRETARÁNY: 1:50
TERVEZTE: Orodán Réka



DÁTUM: 2021.12.20.

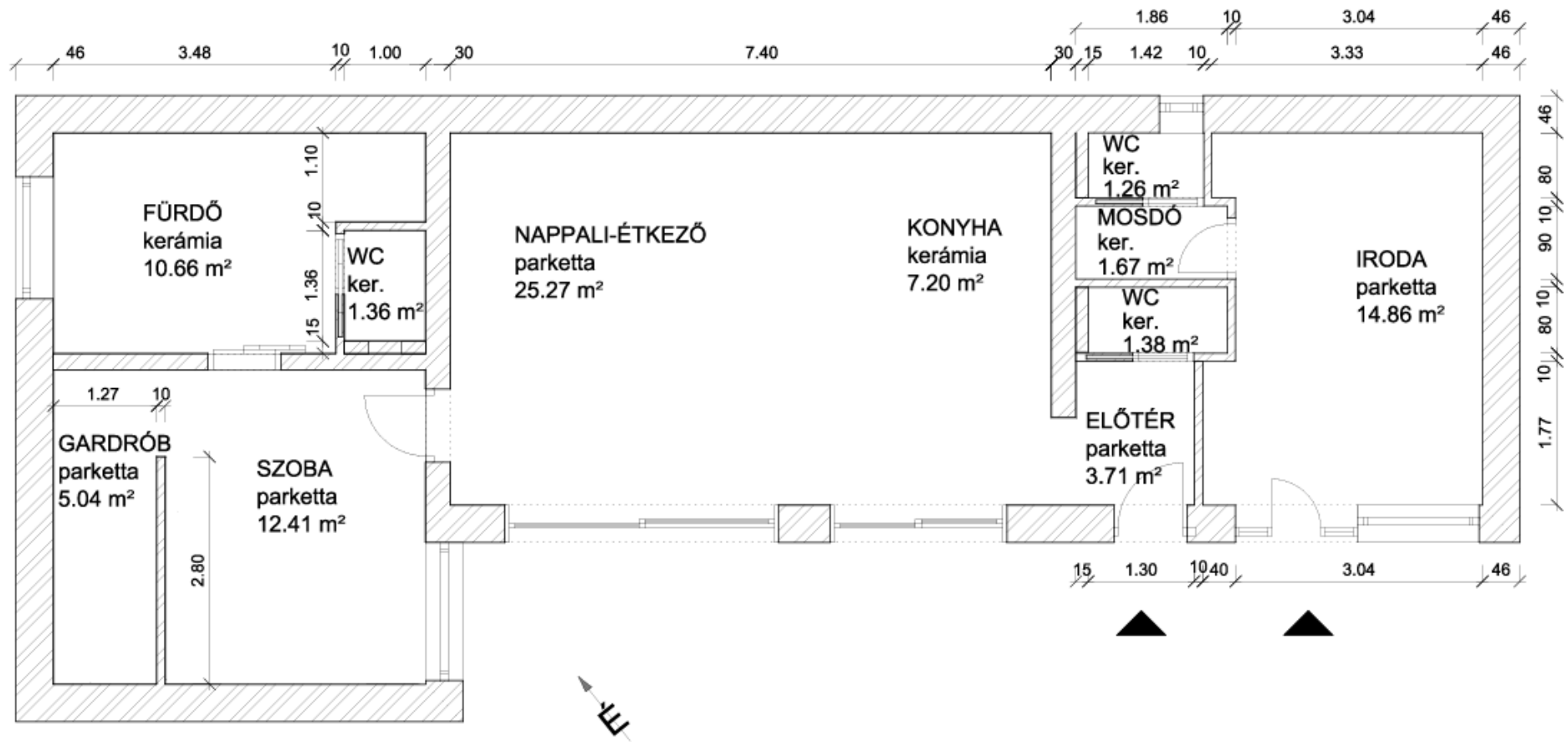

MEGRENDELŐ: KURZUS BT.
 TERVTÍPUS: TERVEZETT ALAPRAJZ
 MÉRETARÁNY: 1:50
 TERVEZTE: Orodán Réka



DÁTUM: 2021.12.20.



MEGRENDELŐ: KURZUS BT.

TERVTÍPUS: VÉGLEGES BERENDEZÉSI ALAPRAJZ

MÉRETARÁNY: 1:50

TERVEZTE: Orodán Réka



DÁTUM: 2021.12.20.

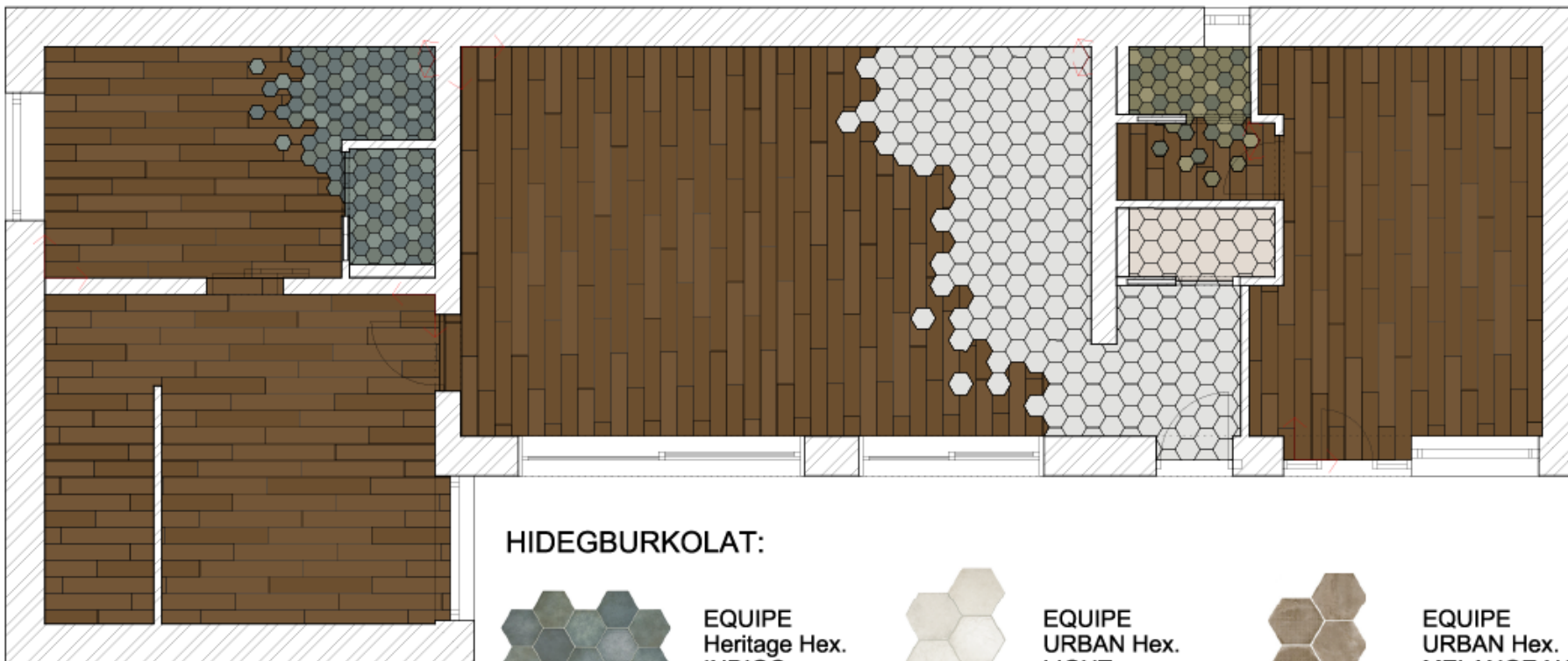

MELEGBURKOLAT:



KAINDL
S302 Mantura Oak
Vinyl padló
121x19,2x04 cm
40 cm-es eltolással

HÁLÓSZOBA, GARDRÓB, IRODA teljes alapterületen,
NAPPALI-ÉTKEZŐ ÉS FÜRDŐSZOBÁK jelölt részen
átmenetesen burkolva,
összesen: 49 m²

HIDEBURKOLAT:

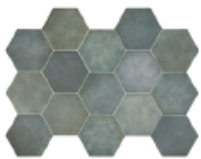

EQUIPE
Heritage Hex.
INDIGO
kerámia
17,5x20 cm

WC, ZUHANYOZÓ teljes alapterületen,
fürdőszoba átmenetesen burkolva,
összesen: 14 m²



EQUIPE
URBAN Hex.
LIGHT
kerámia
29,2x25 cm

ELŐTÉR teljes alapterületen,
NAPPALI-ÉTKEZŐ átmenetesen burkolva,
összesen: 13 m²



EQUIPE
URBAN Hex.
MELANGE NATURAL
kerámia
29,2x25 cm

VENDÉG WC teljes alapterületen,
összesen: 1,4 m²-en burkolva

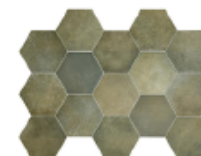

EQUIPE
Heritage Hex.
JUNGLE
kerámia
17,5x20 cm

IRODA WC teljes alapterületen,
mosdó átmenetesen burkolva,
összesen: 2 m²



Burkolat indítás

MEGRENDELŐ: KURZUS BT.

TERVTÍPUS: PADLÓBURKOLATI TERV

MÉRETARÁNY: 1:50

TERVEZTE: Orodán Réka



DÁTUM: 2021.12.20.

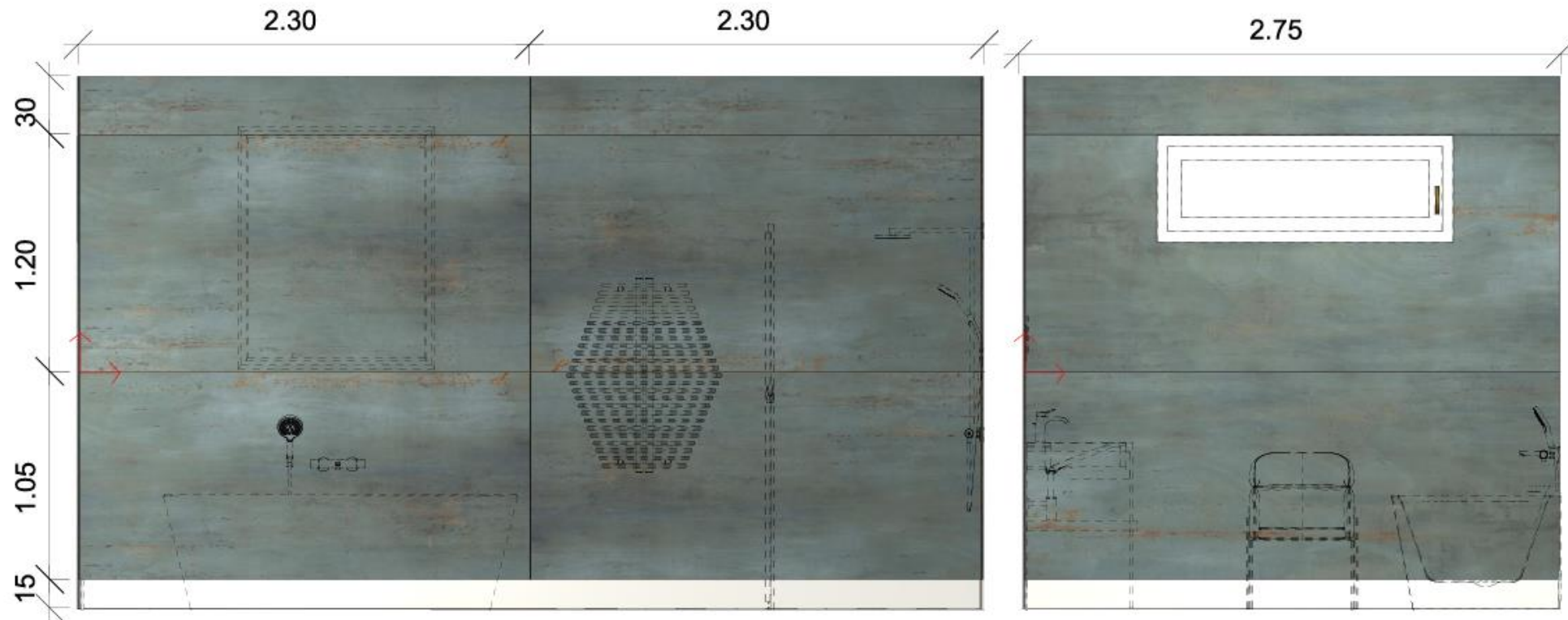

Falnézet "A"

Falnézet "B"

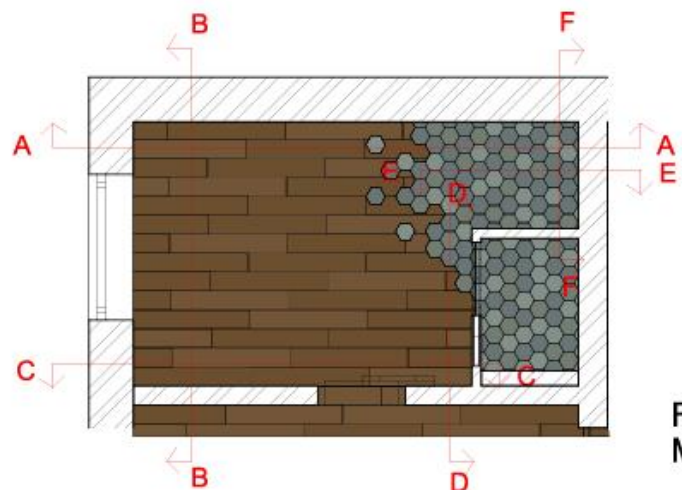

Fürdőszoba alaprajz
M=1:50



FLAVIKER
REBEL EMERALD
kerámia
2800x1200x09 cm



15 cm magas vízálló lábazati szegőléc



Burkolat indítás

MEGRENDELŐ: KURZUS BT.
TERVTÍPUS: FÜRDŐSZOBA BURKOLATI TERV
MÉRETARÁNY: 1:20
TERVEZTE: Orodán Réka



DÁTUM: 2021.12.20.

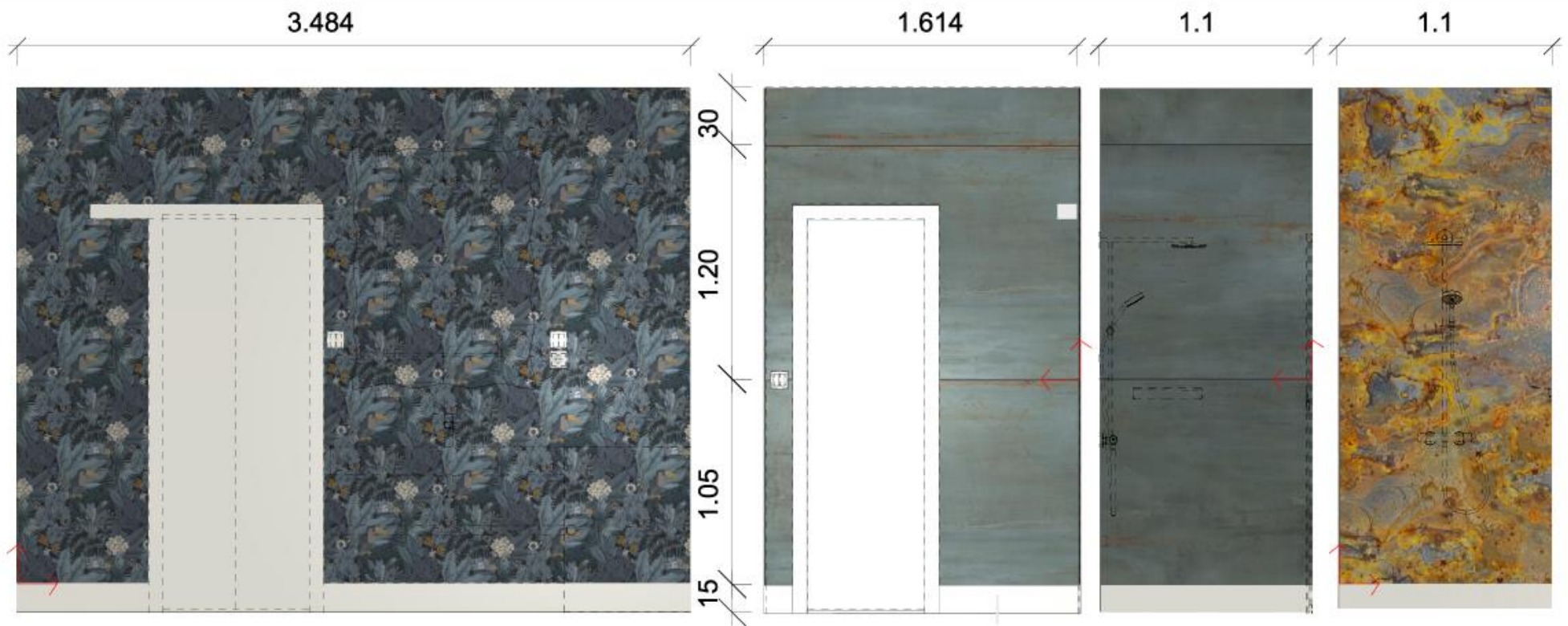

Falnézet "C"

Falnézet "D"

Falnézet "E"

Falnézet "F"

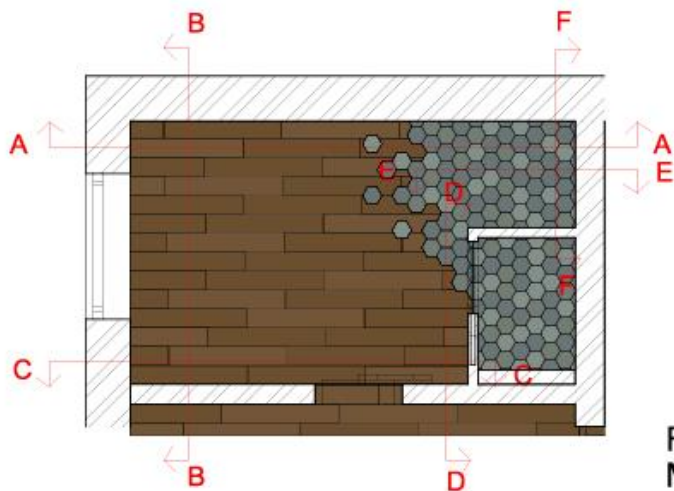

REBEL WALLS FURADA
vízálló tapéta mosdó mögötti
teljes falszakaszon



TECNOGRAFICA HAWAI falpanel
150x300 cm zuhany mögötti
teljes falszakaszon



15 cm magas vízálló
lábazati szegőléc



FLAVIKER
REBEL EMERALD
kerámia
2800x1200x09 cm



Burkolat indítás

Fürdőszoba alaprajz
M=1:50

MEGRENDELŐ: KURZUS BT.
TERVTÍPUS: FÜRDŐSZOBA BURKOLATI TERV
MÉRETARÁNY: 1:20
TERVEZTE: Orodán Réka



DÁTUM: 2021.12.20.



Falnézet "A"

Falnézet "B"

Falnézet "C"

Falnézet "D"

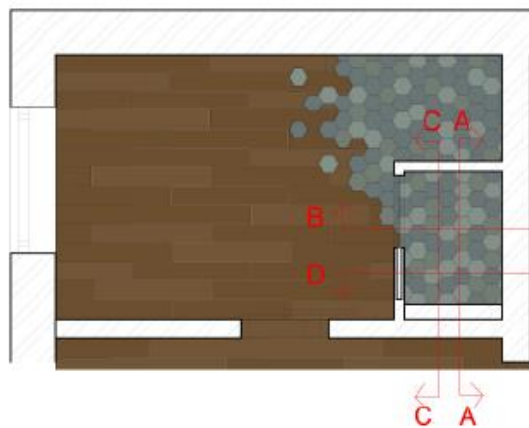

WC alaprajz
M=1:50



FLAVIKER
REBEL EMERALD
kerámia
2800x1200x09 cm



REBEL WALLS FURADA
vízálló tapéta előtétfal mögötti
teljes falszakaszon



15 cm magas vízálló
lábazati szegőléc



Burkolat indítás

MEGRENDELŐ: KURZUS BT.
TERVTÍPUS: WC BURKOLATI TERV
MÉRETARÁNY: 1:20
TERVEZTE: Orodán Réka



DÁTUM: 2021.12.20.

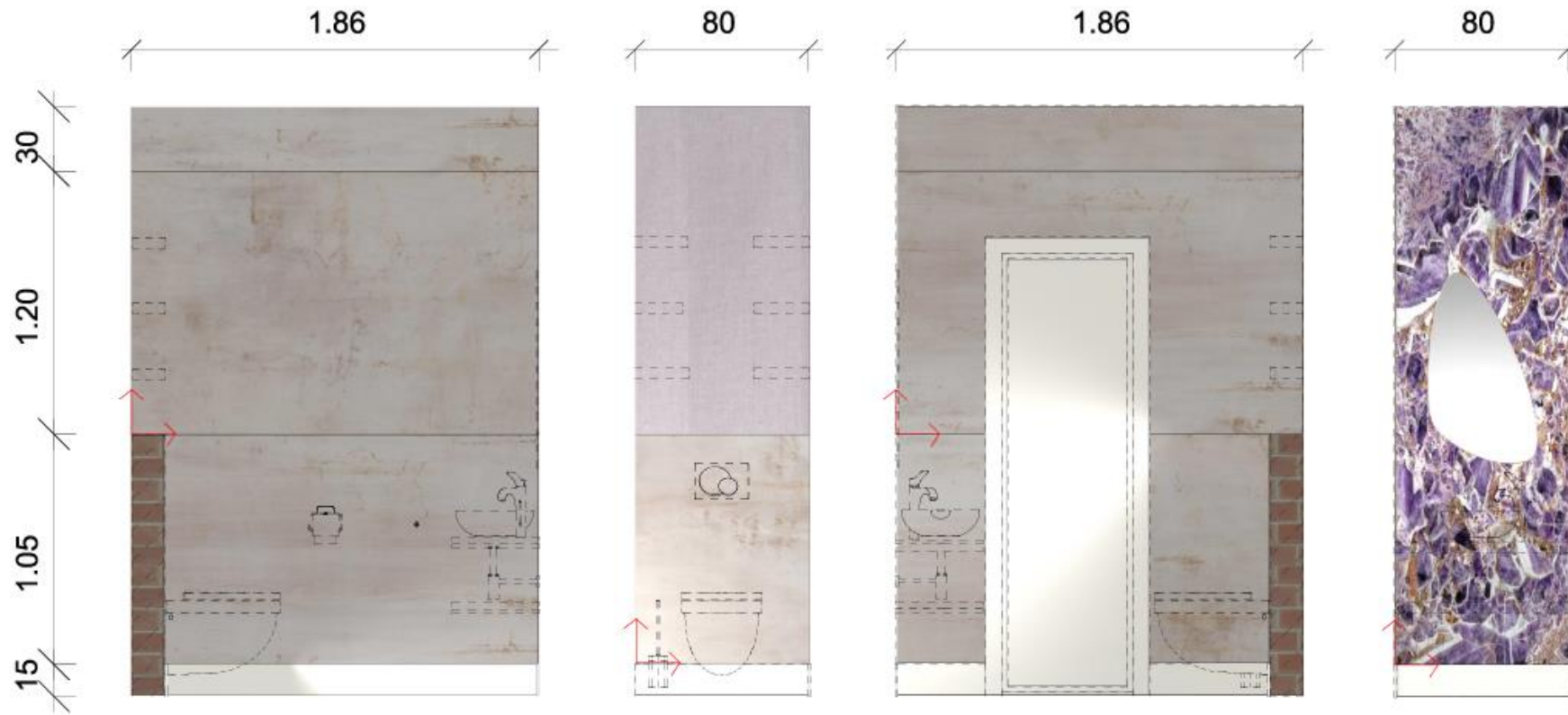

Falnézet "A"

Falnézet "B"

Falnézet "C"

Falnézet "D"



FLAVIKER
REBEL WHITE
kerámia
2800x1200x09 cm

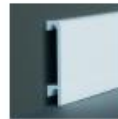

15 cm magas vízálló
lábazati szegőléc

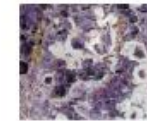

TECNOGRAFICA AMETIST falpanel
150x300 cm mosdó mögötti
teljes falszakaszon

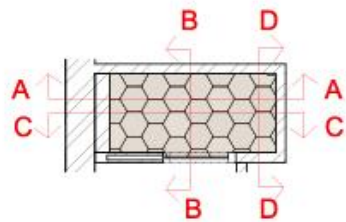

Vendég WC alaprajz
M=1:50

Burkolat indítás

MEGRENDELŐ: KURZUS BT.

TERVTÍPUS: VENDÉG WC BURKOLATI TERV

MÉRETARÁNY: 1:20

TERVEZTE: Orodán Réka



DÁTUM: 2021.12.20.



Falnézet "A"

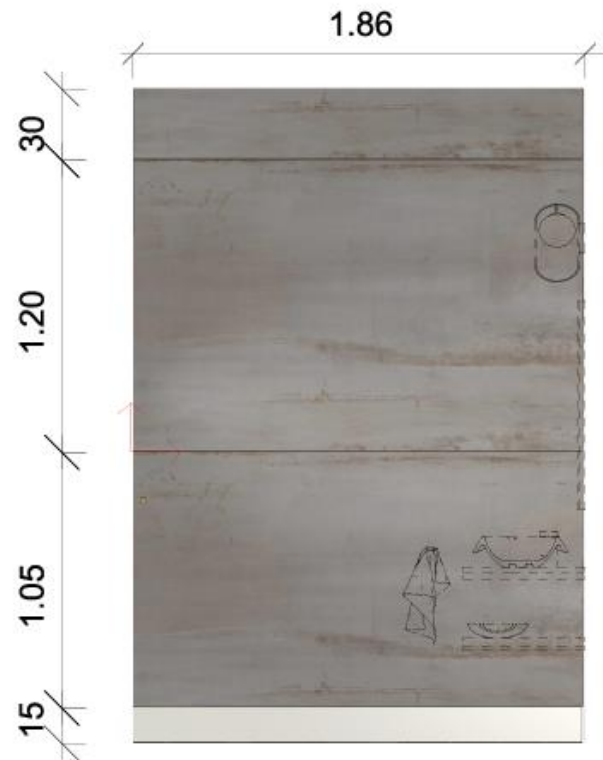

Falnézet "B"

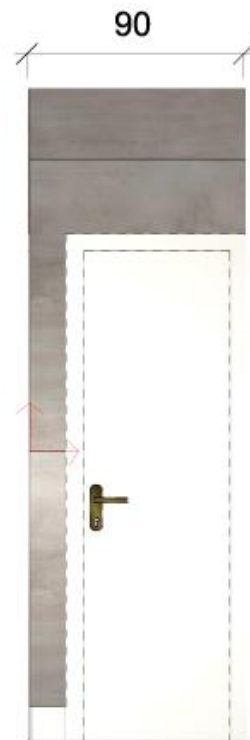

Falnézet "C"

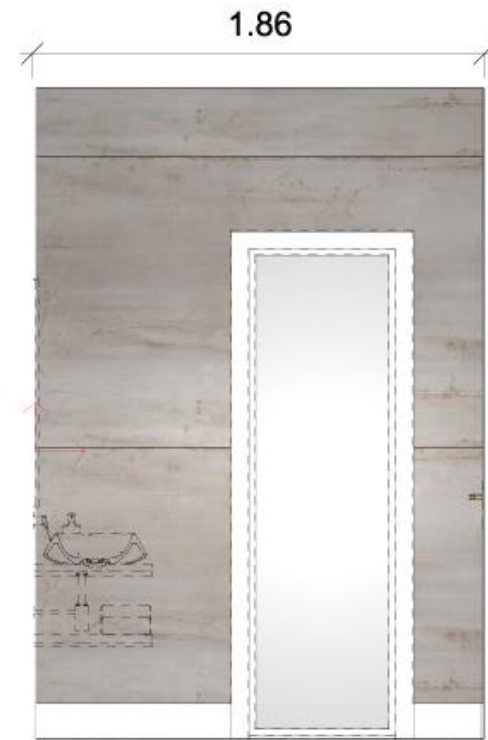

Falnézet "D"



TECNOGRAFICA
RAINFOREST VERDE falpanel
150x300 cm
mosdó mögötti teljes falszakaszon



15 cm magas vízálló
lábazati szegőléc



FLAVIKER
REBEL SILVER
kerámia
2800x1200x09 cm

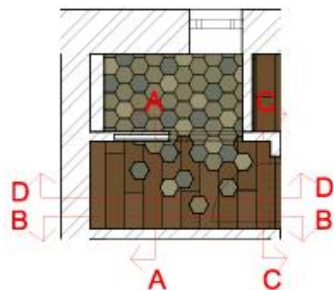

Vendég WC alaprajz
M=1:50

Burkolat indítás

MEGRENDELŐ: KURZUS BT.
TERVTÍPUS: IRODA MOSDÓ BURKOLATI TERV
MÉRETARÁNY: 1:20
TERVEZTE: Orodán Réka



DÁTUM: 2021.12.20.

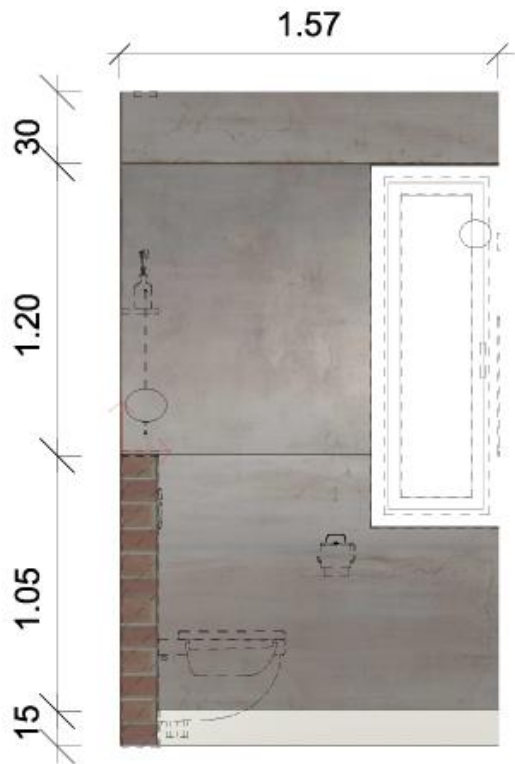

Falnézet "A"



Falnézet "B"

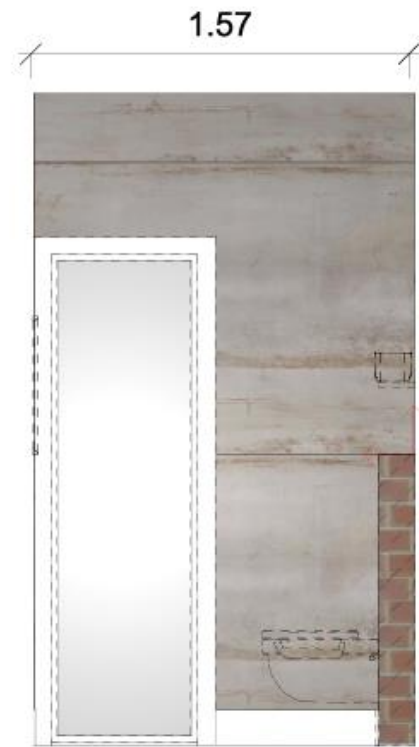

Falnézet "C"



Falnézet "D"



TECNOGRAFICA
RAINFOREST VERDE falpanel
150x300 cm
előtétfal mögötti teljes falszakaszon



15 cm magas vízálló
lábazati szegőléc



FLAVIKER
REBEL SILVER
kerámia
2800x1200x09 cm

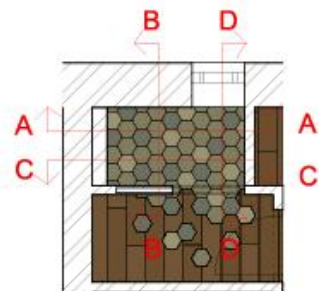

Vendég WC alaprajz
M=1:50



Burkolat indítás

MEGRENDELŐ: KURZUS BT.
TERVTÍPUS: IRODA WC BURKOLATI TERV
MÉRETARÁNY: 1:20
TERVEZTE: Orodán Réka



DÁTUM: 2021.12.20.

Kapcsolók szerelési magassága: 120 cm
Ettől eltérő szerelési magasság a rajzon jelölve

Földelt aljzatok szerelési magassága: 40 cm
Ettől eltérő szerelési magasság a rajzon jelölve

ELEKTROMOS SZERELVÉNYEK:
Schneider Asfora
fehér kivitel



ELEKTROMOS JELÖLÉSEK

	Egyesítő kapacitás		Mennyezeti lámpa
	Kétsarjú kapacitás		Falra kábilás
	Cellakapacitás		Fal kábilás LED beáramlás
	Váltókapacitás		Páramentes lámpa
	Dupla váltókapacitás		Telefon csatlakozó
	Keretkapacitás		TV csatlakozó
	Földelt aljzat		Internet aljzat
	Kettős földelt aljzat		Tűzhelykábél
	Vízmentes aljzat		

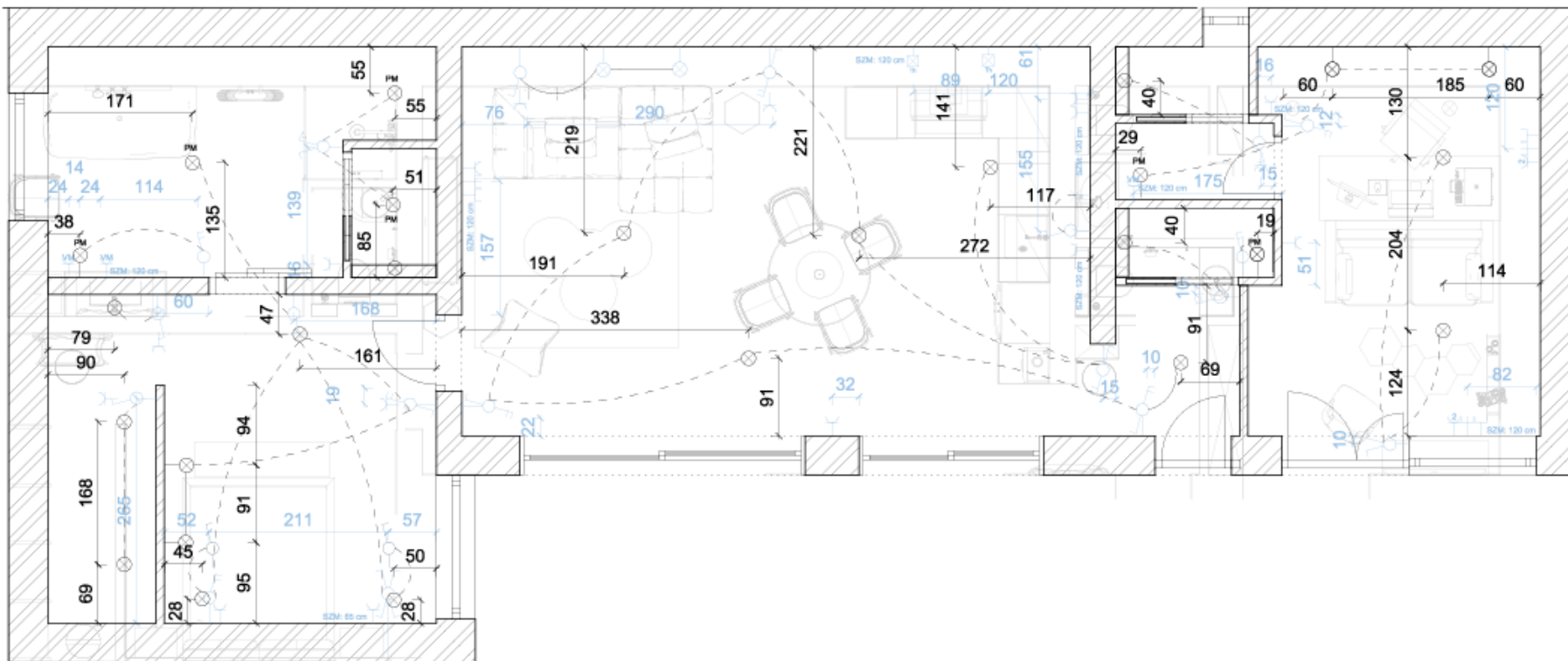

MEGREDELŐ: KURZUS BT.
TERVTÍPUS: ELEKTROMOS TERV
MÉRETARÁNY: 1:50
TERVEZTE: Orodán Réka



DÁTUM: 2021.12.20.

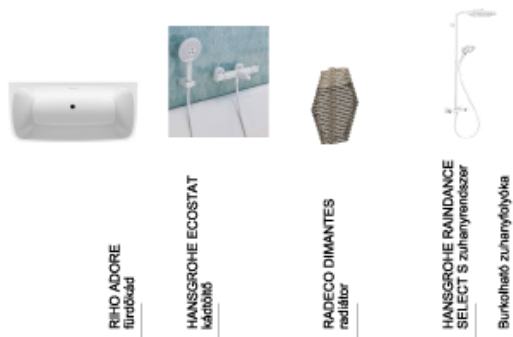

RIHO ADORE fűtőbázis

HANSGRÖHE ECOSTAT kádfűtő

RADECO DIMANTES radiátor

HANSGRÖHE RAINDANCE SELECT S zuhanyecset

Burkolható zuhanyfolyókák

A törölközőszárító radiátor kiállításának kialakítása a feltüntetett méretezés szerint a pozíció figyelembe vételével történik



ANDANTE gránit mosogató

KLUDI BINGO STAR mosogató csatlépek

SAPHO AVVA rimless WC bidé funkcióval



A bidével kombinált fali WC GEBERIT oblitortartállyal és SIGMA01 nyomólappal kerül beépítésre a 120 cm magas előtétfal középvonalában

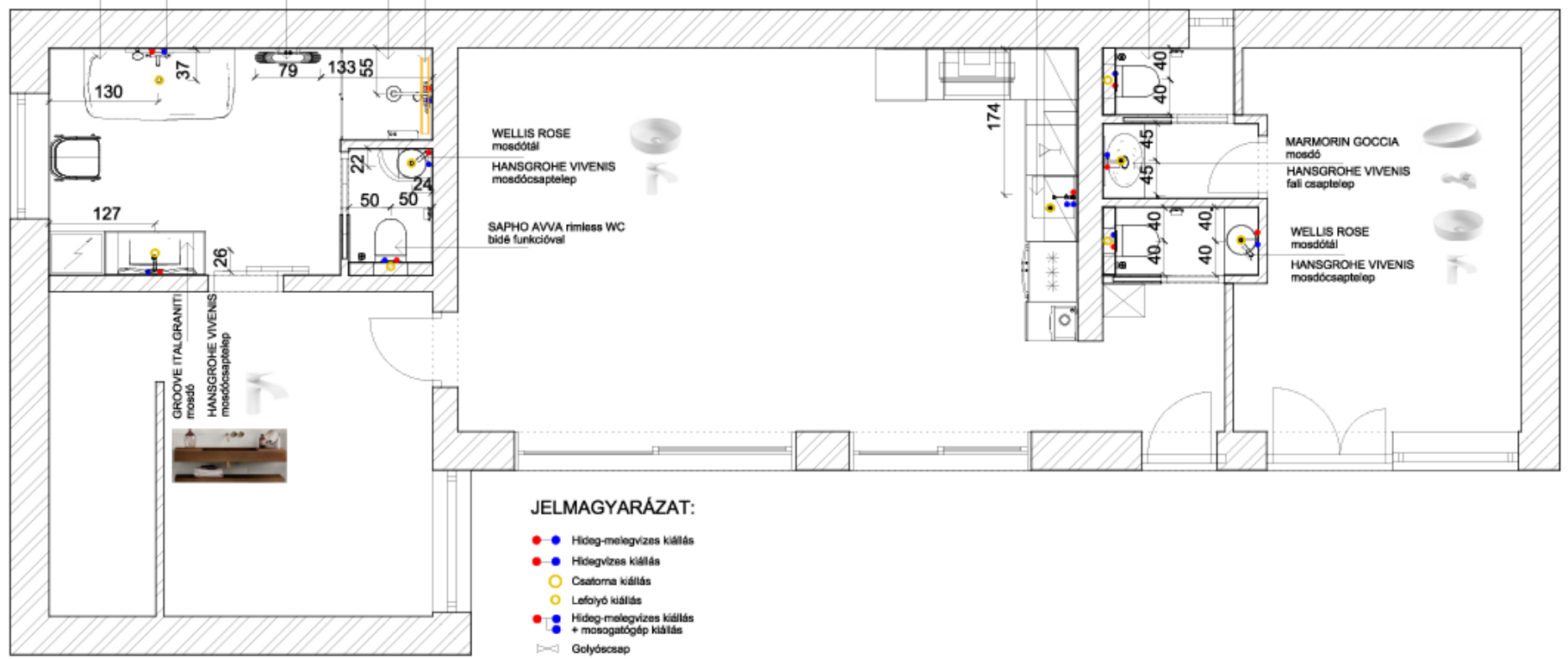

WELLIS ROSE mosdótál
HANSGRÖHE VIVENIS mosdócsatlépek
SAPHO AVVA rimless WC bidé funkcióval

MARMORIN GOCCIA mosdó
HANSGRÖHE VIVENIS fali csatlépek
WELLIS ROSE mosdótál
HANSGRÖHE VIVENIS mosdócsatlépek

GROOVE ITALGRANITI mosdó
HANSGRÖHE VIVENIS mosdócsatlépek

JELMAGYARÁZAT:

- ● Hűdeg-melegvízes kiállítás
- ● Hűdegvízes kiállítás
- ● Csatorna kiállítás
- ● Lefolyó kiállítás
- ● Hűdeg-melegvízes kiállítás + mosogatógép kiállítás
- ▽ Golyóscsap
- *** Hűtőszekrény
- ▽ Mosogatógép

MEGRENDELŐ: KURZUS BT.
TERVTÍPUS: GÉPÉSZETI TERV
MÉRETARÁNY: 1:50
TERVEZTE: Orodán Réka



DÁTUM: 2021.12.20.



Konyhabútor frontok "A"

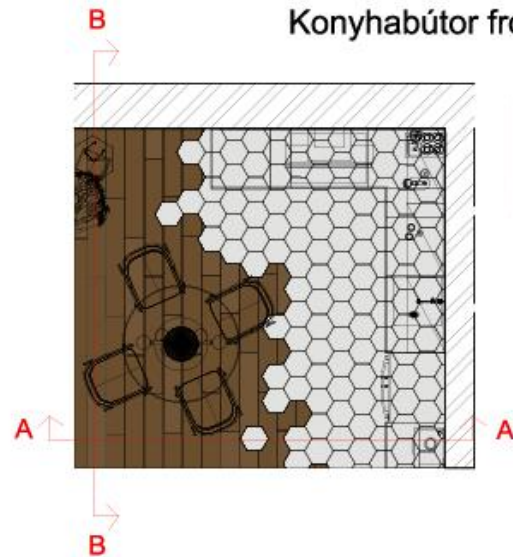

A konyhaszekrények nyitása
Push-open rendszerrel történik

Konyha alaprajz
M=1:50

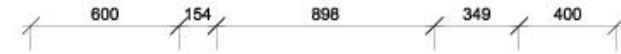

Konyha szerkezeti rajz "A"

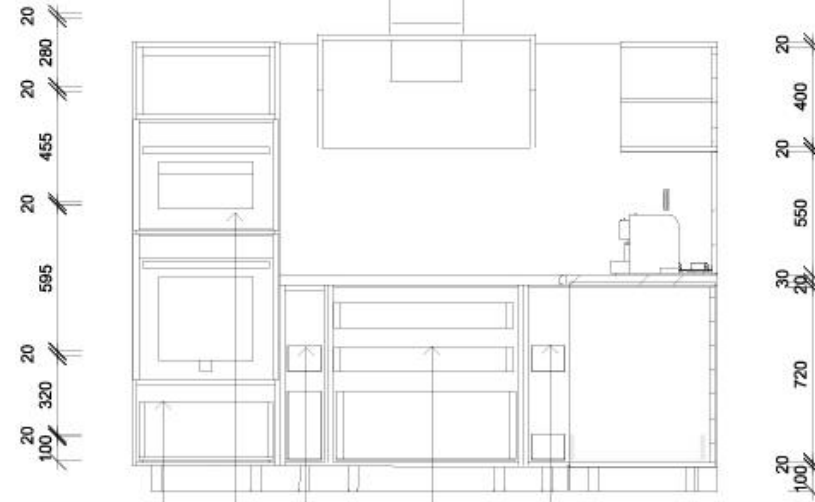

Magas fiók
NEFF mikro és sütő
alácsúsztható ajtív

Belső fiókok
közös fronttal

Belső fiókok
közös fronttal

Sarokszekrény
kiforduló polcokkal

MEGREDELŐ: KURZUS BT.
TERVTÍPUS: EGYEDI KONYHABÚTOR TERV
MÉRETARÁNY:
TERVEZTE: Orodán Réka



DÁTUM: 2021.12.20.

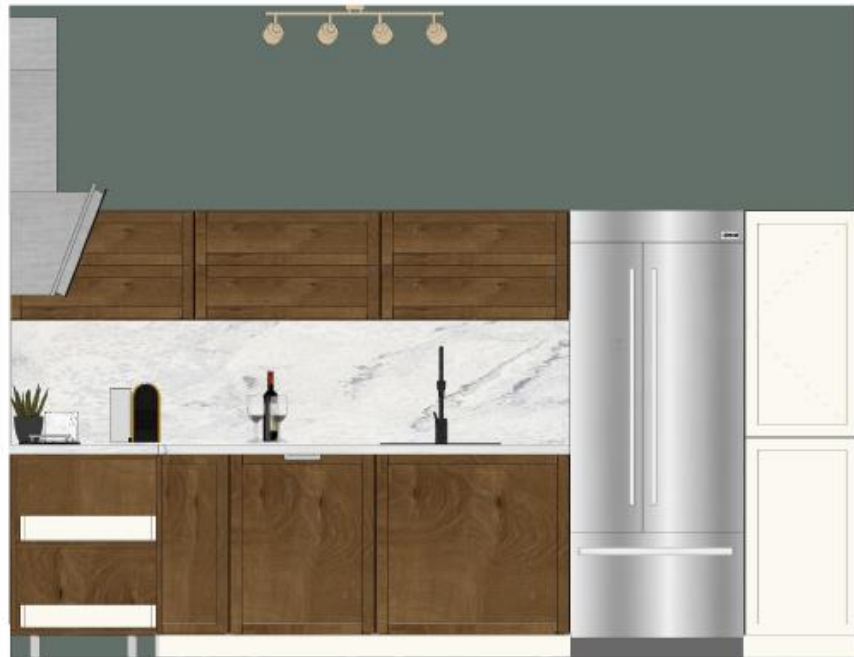

Konyhabútor frontok "B"

Konyhabútor szerkezeti rajz "B"

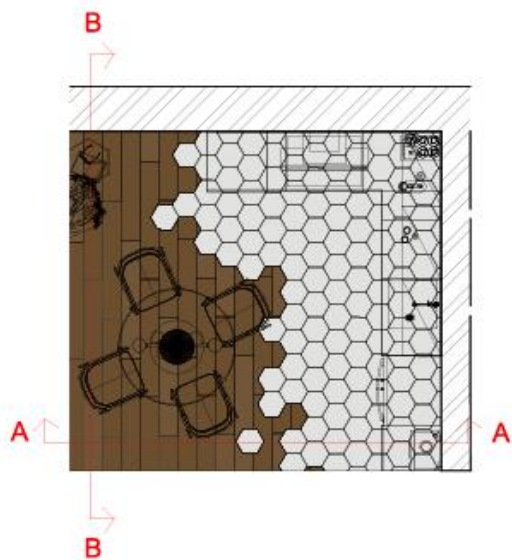
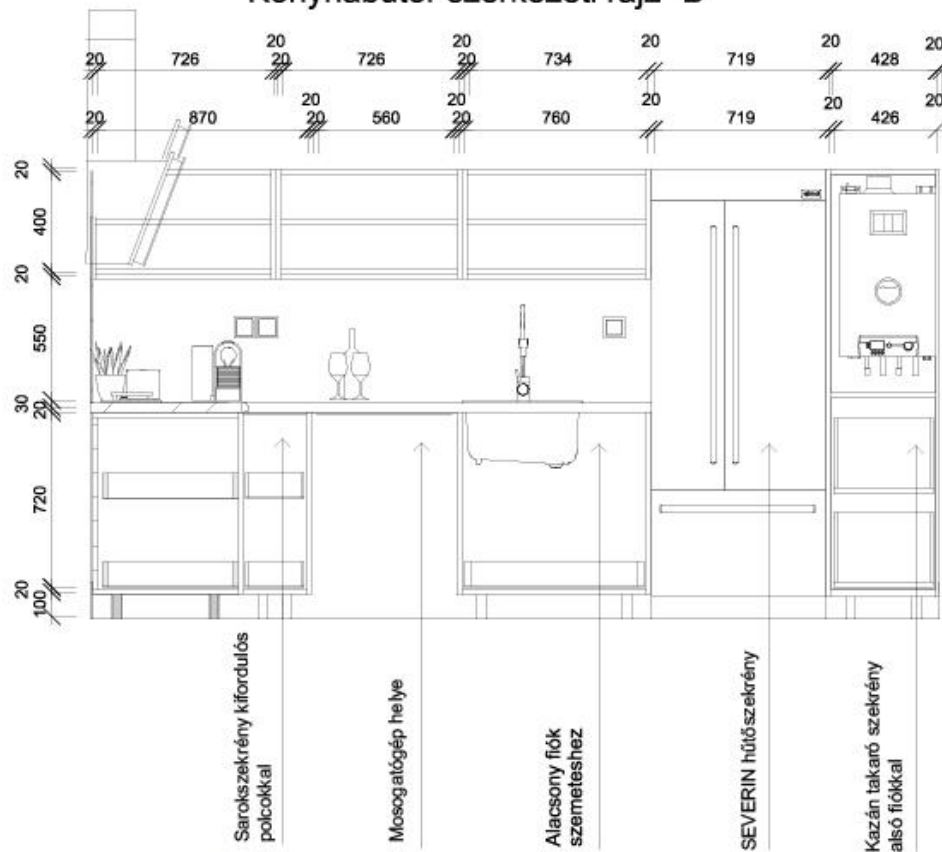

A konyhaszekrények nyitása
Push-open rendszerrel történik

Konyha alaprajz
M=1:50

MEGREDELŐ: KURZUS BT.
TERVTÍPUS: EGYEDI KONYHABÚTOR TERV
MÉRETARÁNY:
TERVEZTE: Orodán Réka



DÁTUM: 2021.12.20.



Fálnézet "A"

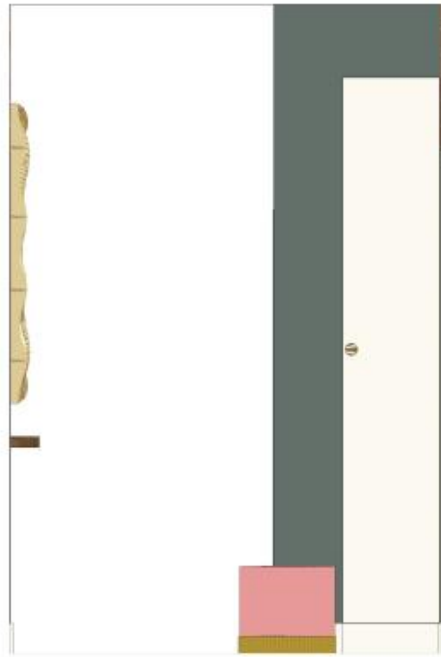

Fálnézet "B"

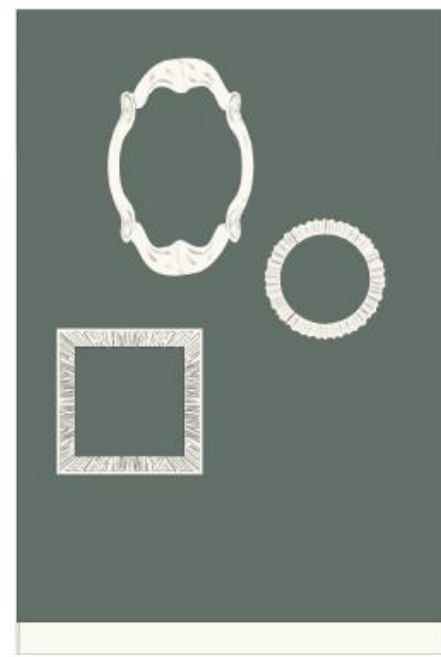

Fálnézet "C"

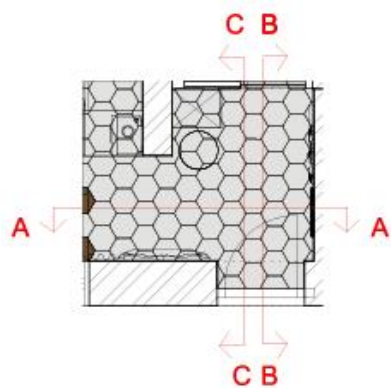

Előszoba alaprajz
M=1:50



MEGRENDELŐ: KURZUS BT.
 TERVTÍPUS: ELŐSZOBA FALNÉZET
 MÉRETARÁNY: 1:20
 TERVEZTE: Orodán Réka



DÁTUM: 2021.12.20.



Fálnézet "A"



Fálnézet "B"

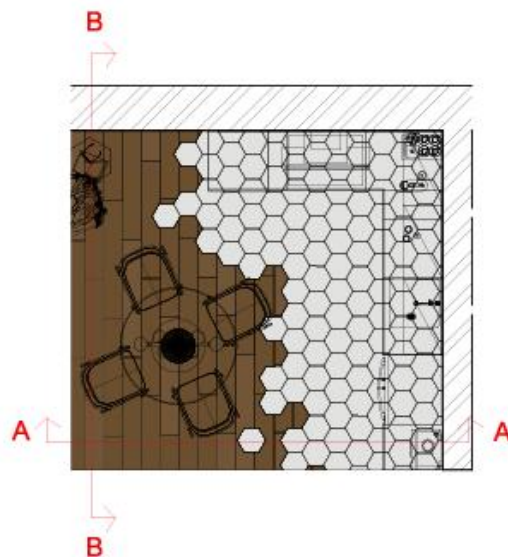

Konyha alaprajz
M=1:50



MEGREDELŐ: KURZUS BT.
 TERTÍPUS: ÉTKEZŐ-KONYHA FALNÉZET
 MÉRETARÁNY: 1:20
 TERVEZTE: Orodán Réka



DÁTUM: 2021.12.20.

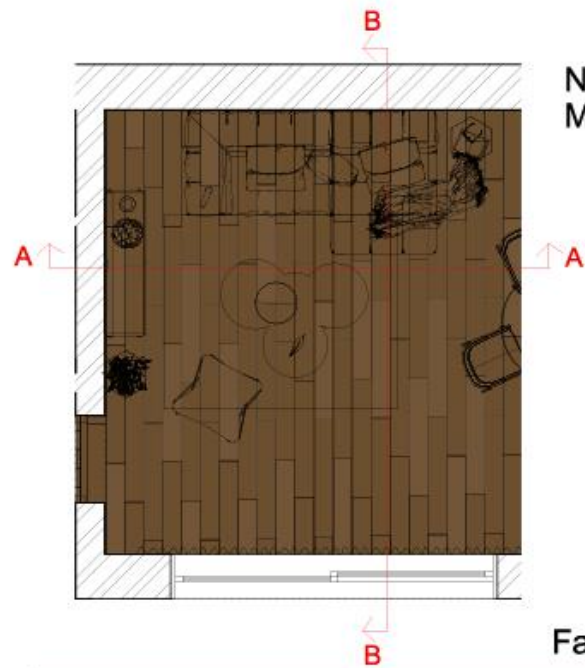

Nappali alaprajz
M=1:50

Falnézet "A"



Falnézet "B"



MEGREDELŐ: KURZUS BT.
TERVTÍPUS: NAPPALI FALNÉZET
MÉRETARÁNY: 1:20
TERVEZTE: Orodán Réka



DÁTUM: 2021.12.20.



Falnézet "A"



Falnézet "B"

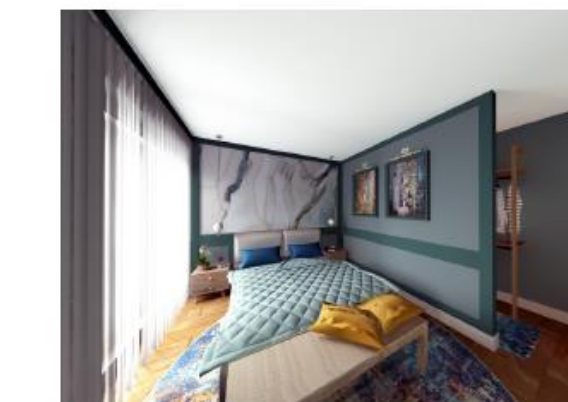
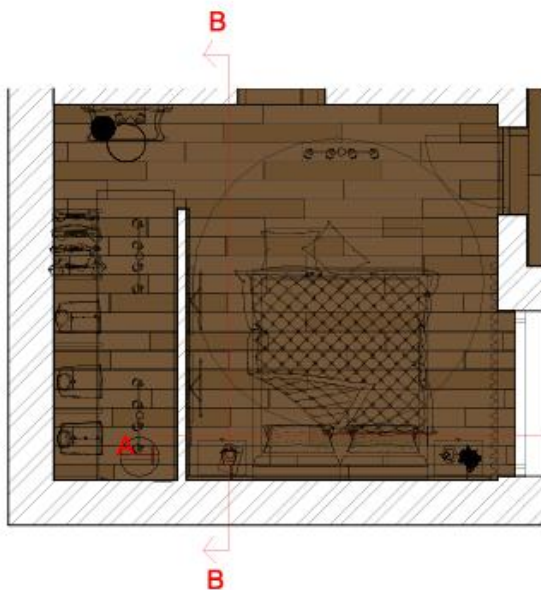

Hálószoba alaprajz
M=1:50

MEGRENDELŐ: KURZUS BT.
 TERTÍPUS: HÁLÓSZOBA FALNÉZET
 MÉRETARÁNY: 1:20
 TERVEZTE: Orodán Réka



DÁTUM: 2021.12.20.



Fürdőszoba alaprajz
M=1:50

Falnézet "B"



Falnézet "A"

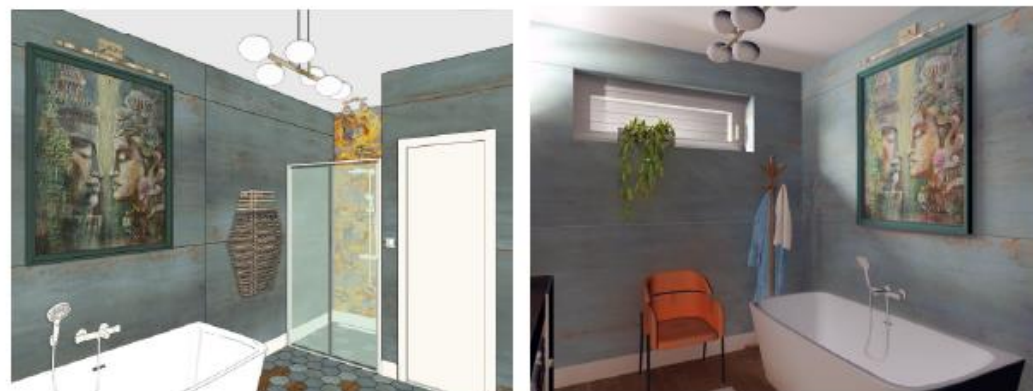

MEGRENDELŐ: KURZUS BT.
 TERVTÍPUS: FÜRDŐSZOBA FALNÉZET
 MÉRETARÁNY: 1:20
 TERVEZTE: Orodán Réka





Falnézet "A"



Falnézet "B"



Falnézet "C"

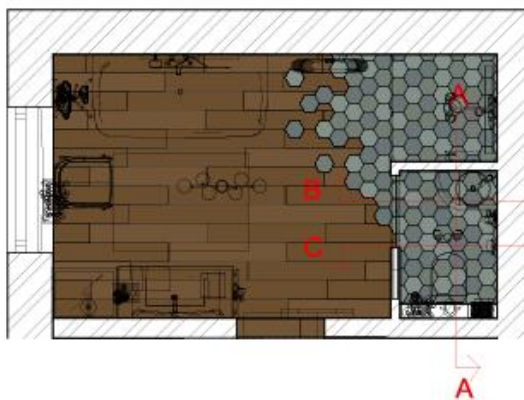

B WC alaprajz
M=1:50

A

MEGRENDELŐ: KURZUS BT.
TERVTÍPUS: WC FALNÉZET
MÉRETARÁNY: 1:20
TERVEZTE: Orodán Réka



DÁTUM: 2021.12.20.



Falnézet "A"



Falnézet "B"



Falnézet "C"

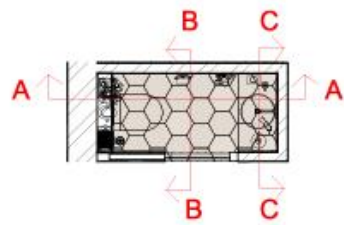

Vendég WC alaprajz
M=1:50



MEGRENDELŐ: KURZUS BT.
TERVTÍPUS: VENDÉG WC FALNÉZET
MÉRETARÁNY: 1:20
TERVEZTE: Orodán Réka



DÁTUM: 2021.12.20.



Falnézet "A"



Falnézet "B"



Falnézet "C"



Falnézet "D"

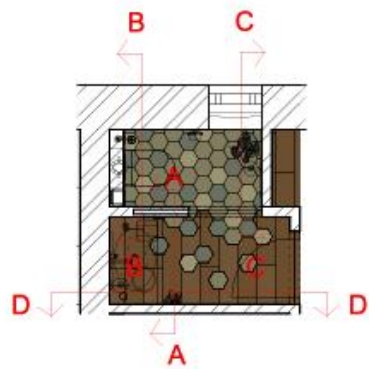

Iroda mosdó-WC alaprajz
M=1:50



MEGRENDELŐ: KURZUS BT.
 TERTVÍPUS: IRODA MOSDÓ-WC FALNÉZET
 MÉRETARÁNY: 1:20
 TERVEZTE: Orodán Réka



DÁTUM: 2021.12.20.



Falnézet "A"

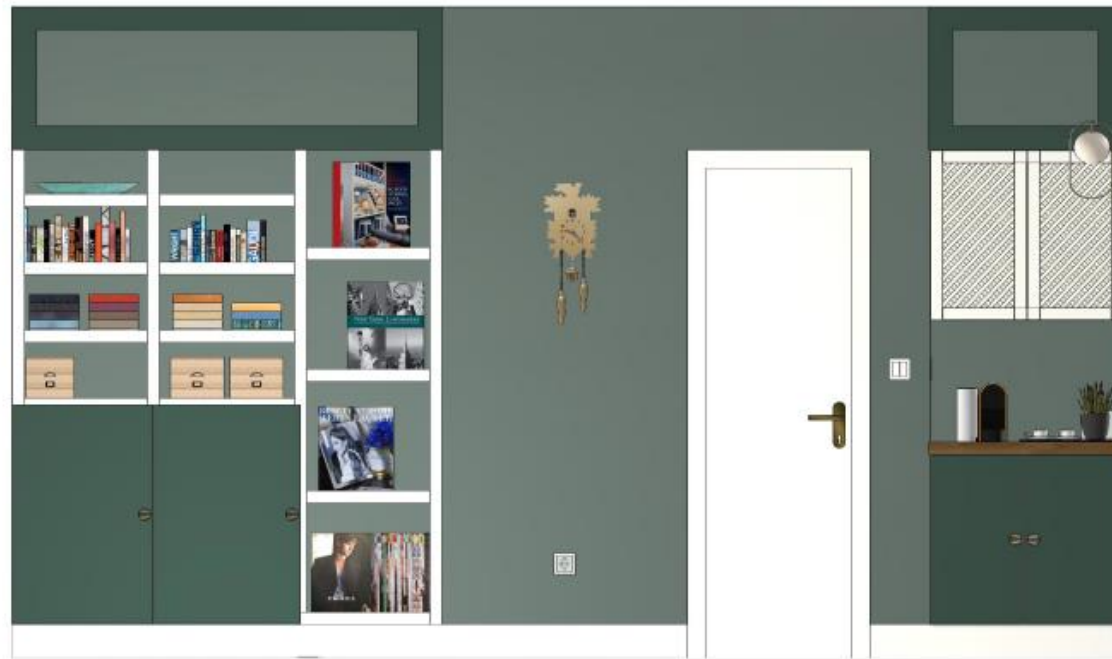

Falnézet "B"

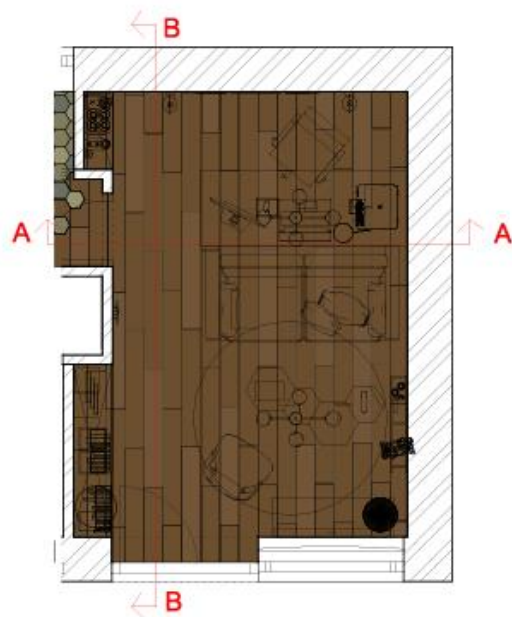

Iroda alaprajz
M=1:50



MEGRENDELŐ: KURZUS BT.
TERVTÍPUS: IRODA FALNÉZET
MÉRETARÁNY: 1:20
TERVEZTE: Orodán Réka



DÁTUM: 2021.12.20.



MEGREDELŐ: KURZUS BT.
TERVTÍPUS: LÁTVÁNYTERV
MÉRETARÁNY:
TERVEZTE: Orodán Réka



DÁTUM: 2021.12.20.



MEGREDELŐ: KURZUS BT.
TERVTÍPUS: LÁTVÁNYTERV
MÉRETARÁNY:
TERVEZTE: Orodán Réka



DÁTUM: 2021.12.20.



MEGREDELŐ: KURZUS BT.
TERVTÍPUS: LÁTVÁNYTERV
MÉRETARÁNY:
TERVEZTE: Orodán Réka



DÁTUM: 2021.12.20.



MEGRENDELŐ: KURZUS BT.
TERVTÍPUS: LÁTVÁNYTERV
MÉRETARÁNY:
TERVEZTE: Orodán Réka



DÁTUM: 2021.12.20.



MEGRENDELŐ: KURZUS BT.
TERVTÍPUS: LÁTVÁNYTERV
MÉRETARÁNY:
TERVEZTE: Orodán Réka















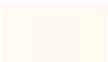





























































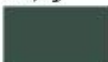





MEGRENDELŐ: KURZUS BT.
TERVTÍPUS: LÁTVÁNYTERV
MÉRETARÁNY:
TERVEZTE: Orodán Réka



DÁTUM: 2021.12.20.

SZÍNTERV

HELYISÉG	PADLÓBURKOLAT	FALSZÍN, FALBURKOLAT	BÚTOROK	SZÖNYEG, TEXTIL	FÜGGÖNY
Előszoba	 EQUIPE Urban LIGHT	 6021 Pale Green	 EGGER W985M  ARANY  EGGER H1181 Dohány Tölgy  PASZELL RÓZSASZÍN Bácsoryszövet		
Konyha, étkező	 EQUIPE Urban LIGHT  KANDL 5302 Mantara Oak	 6028 Pine Green  6021 Pale Green	 EGGER H1181 Dohány Tölgy  SÖTÉTÖRÖKÉ  ARANY  CARRARAI MÁRVÁNY	 KARE NARANCS Bácsoryszövet  KARE RÉZ Bácsoryszövet	 ROWTEX 105 PÜGGÖNY
Nappali	 KANDL 5302 Mantara Oak	 6028 Pine Green  6021 Pale Green	 KONYVBŐR  NATÚR MANGÓFA  ARANY  CARRARAI MÁRVÁNY	 DISMO Ótöröszövet  RUGVITA Caor	 ROWTEX 105 PÜGGÖNY
Háló	 KANDL 5302 Mantara Oak	 6028 Pine Green  6021 Pale Green  TECHNOGRAFICA Bermuda	 NATÚR MANGÓFA  BELIANI BÉZS SZÖVET  ARANY  PASZELL RÓZSASZÍN Bácsoryszövet	 SÁRGA STEPPELT Szövet  RUGVITA Caor  MENTAZÖLD STEPPELT Szövet	 ROWTEX 105 PÜGGÖNY
Fürdőszoba	 KANDL 5302 Mantara Oak  EQUIPE Heritage INDIGO	 FLAMKER Rabal EMERALD  REBEL WALLS Fuzsda - BLUE  TECHNOGRAFICA Hawaii	 ITALGRANITI Groove  EGGER W985M  ARANY	 WLITCH Bézs szövetes gyapjú  KARE NARANCS Bácsoryszövet	 ROWTEX 105 PÜGGÖNY
Vendég WC	 EQUIPE Urban MELANGE NATURAL	 FLAMKER Rabal WHITE  Tapéta Hétkösz  TECHNOGRAFICA Ametit	 EGGER H1181 Dohány Tölgy  ARANY	 NAPSÁRGA Bácsoryszövet	
Iroda	 KANDL 5302 Mantara Oak	 6028 Pine Green  6021 Pale Green  REBEL WALLS Fuzsda - GREEN	 EGGER H1181 Dohány Tölgy  EGGER W985M  ARANY  KÓKÓ HOME Naranca Bácsoryszövet  6028 Pine Green  6021 Pale Green  BELIANI Bézs márbő	 RUGVITA Caor  PASZELL LILA Bácsoryszövet	 ROWTEX 105 PÜGGÖNY
Iroda mosdó, WC	 KANDL 5302 Mantara Oak  EQUIPE Heritage JUNGLE	 FLAMKER Rabal SILVER  TECHNOGRAFICA Rainforest	 EGGER H1181 Dohány Tölgy  EGGER W985M  ARANY	 NAPSÁRGA Bácsoryszövet	 CARRARAMÁRVÁNY

MEGRENDELŐ: KURZUS BT.

TERVTÍPUS: SZÍNTERV

MÉRETARÁNY:

TERVEZTE: Orodán Réka



DÁTUM: 2021.12.20.

ELŐTÉR-ÉTKEZŐ KONSZIGNÁCIÓ

SORSZÁM	TERMÉK MEGNEVEZÉSE	FOTÓ	MÉRET (széxméxma; cm)	GYÁRTÓ/FORGALMAZÓ	ANYAG	SZÍN	MENNYISÉG (DB)
1.	Keskeny akasztós szekrény		40x50x2100	Egyedi tervezés	bútorlap	fehér	1
2.	WAVY BRASS tükör		94x8x124	Kare Design	fém, tükör	arany	1
3.	Függő polc tükör alá		80x12x,5	Egyedi tervezés	fa	tölgy	1
4.	SUHU puff		40Øx38,5	Amazon	bársony, fém	rózsaszín-arany	1
5.	FEDORA mennyezeti lámpa		30,5x15x17	Rábalux	fém	matt arany	1
6.	OLBIA függeszték		92x27x27	Italux	fém, üveg	arany	1
7.	LA FORMA étkezőasztal		120Øx76	Bonami	fém, márvány	fehér-szürke-arany	1
8.	ALEXIA szék		56,4x61x79,7	Kare Design	szövet, fa	konyak/kék-fekete	3-1

MEGRENDELŐ: KURZUS BT.

TERVTÍPUS: ELŐTÉR, ÉTKEZŐ KONSZIGNÁCIÓ

MÉRETARÁNY:

TERVEZTE: Orodán Réka



DÁTUM: 2021.12.20.

KONYHA KONSZIGNÁCIÓ

SORSZÁM	TERMÉK MEGNEVEZÉSE	FOTÓ	MÉRET (széxméxma; cm)	GYÁRTÓ/FORGALMAZÓ	ANYAG	SZÍN	MENNYISÉG (DB)
1.	BINGO STAR mosogató csaptelep		12,5x20,5x37	Kludi	fém	fekete-króm	1
2.	ANDANTE 1 medencés gránit mosogató		52x19,7x60	Deante	gránit	fekete	1
3.	AEG indukciós főzőlap		76,6x51,6x4,6	AEG	rozsdamentes acél	fekete, inox	1
4.	AEG DVE5971HB fali kürtös páraelszívó		89,8x40,7x915-1265	AEG	rozsdamentes acél	fekete, inox	1
5.	NEFF C17MS22G0 N90 beépíthető kompakt sütő mikrohullámmal		59,6x54,8x45,5	Neff	rozsdamentes acél	inox-fekete	1
6.	NEFF B58CT68G0 N90 beépíthető sütő sütő alá becsúszó ajtóval		59,6x54,8x59,5	Neff	rozsdamentes acél	inox-fekete	1
7.	NEFF N90 S299YB800E integrált mosogatógép		59,8x55x81	Neff	rozsdamentes acél	frontlappal megegyező	1
8.	SEVERIN FRD 8994 kombinált hűtőszekrény		71,5x65,4x180,2	Severin	rozsdamentes acél	rozsdamentes acél	1
9.	LED konyhapultvilágítás		600x2x1	Led lámpaház	műanyag, fém	vízizta	2 fm
10.	FEDORA mennyezeti lámpa		76x16x17	Rábalux	fém	matt arany	1

MEGRENDELŐ: KURZUS BT.
 TERVTÍPUS: KONYHA KONSZIGNÁCIÓ
 MÉRETARÁNY:
 TERVEZTE: Orodán Réka

NAPPALI KONSZIGNÁCIÓ

SORSZÁM	TERMÉK MEGNEVEZÉSE	FOTÓ	MÉRET (széxméxma; cm)	GYÁRTÓ/FORGALMAZÓ	ANYAG	SZÍN	MENNYISÉG (DB)
1.	TUFTI-TIME kanapé		249x150x74	B&B Italia	szövet, fa	kék	1
2.	BOULEVARD CAFE TV állvány		150x40x45	Boulevard Cafe	MDF, fém	türkiz-arany	1
3.	PURO asztal		120x120x40	Kare Design	mangófa, fém	bézs	1
4.	SANTIAGO fotel		72x76x92	Maisons du monde	acél, bőr	barna-fekete	1
5.	MODREST DREXAL asztalka		41,9x48x51	Futonland	márvány, acél	fehér-szürke-arany	2
6.	OLBIA függeszték		92x27x27	Italux	fém, üveg	arany	1
7.	FEDORA mennyezeti lámpa		76x16x17	Rábalux	fém	matt arany	2
8.	PORTRAIT LED képmegvilágító lámpa		60x19x10	Lámpszaküzlet.hu	fém, akril	arany	2
9.	STILNOVO állólámpa		37,5x32x2x151,5	Design Market	fém, üveg	színes	1
10.	CASTOR szőnyeg		200x300x1	Rugvista	polipropilén fríz	kék-szürke-narancs	1

MEGRENDELŐ: KURZUS BT.
 TERVTÍPUS: NAPPALI KONSZIGNÁCIÓ
 MÉRETARÁNY:
 TERVEZTE: Orodán Réka

HÁLÓSZOBA KONSZIGNÁCIÓ

SORSZÁM	TERMÉK MEGNEVEZÉSE	FOTÓ	MÉRET (széxméxma; cm)	GYÁRTÓ/FORGALMAZÓ	ANYAG	SZÍN	MENNYISÉG (DB)
1.	MELLE franciaágy		180x217x100	Beliani	szövet, acél	bézs	1
2.	PURO éjjeliszekrény		50x35x46	Kare Design	mangófa	bézs	2
3.	PURO pad		140x40x45	Kare Design	mangófa	bézs	1
4.	NEUILLY pad		86x38x77	Maisons Du Monde	mangófa	bézs	1
5.	SUHU puff		40Øx38,5	Amazon	bársony, fém	rózsaszín-arany	1
6.	WAVY BRASS tükör		94x8x124	Kare Design	fém, tükör	arany	1
7.	CURVY tükör		40Øx140	Kare Design	fém, tükör	arany	1
8.	FEDORA mennyezeti lámpa		30,5x15x17	Rábalux	fém	matt arany	1
9.	FEDORA mennyezeti lámpa		76x16x17	Rábalux	fém	matt arany	3
10.	CORDEL függeszték		18,5/15Øx120	Lámpák.hu	fém	arany-fehér	2
11.	PORTRAIT LED képmegvilágító lámpa		60x19x10	Lámpaszaküzlet.hu	fém, akril	arany	2
12.	CASTOR szőnyeg		300Øx1	Rugvista	polipropilén fríz	kék-szürke-narancs	1
13.	QUITO - Turquoise szőnyeg		80x30x1	Rugvista	selyem szári	kék-narancs	1

MEGRENDELŐ: KURZUS BT.
 TERVTÍPUS: HÁLÓSZOBA KONSZIGNÁCIÓ
 MÉRETARÁNY:
 TERVEZTE: Orodán Réka



DÁTUM: 2021.12.20.

FÜRDŐSZOBA-WC KONSZIGNÁCIÓ

SORSZÁM	TERMÉK MEGNEVEZÉSE	FOTÓ	MÉRET (széxméxma; cm)	GYÁRTÓ/FORGALMAZÓ	ANYAG	SZÍN	MENNYISÉG (DB)
1.	RIHO ADORE fürdőkád		180x86x56,5	RIHO	akril	fehér	1
2.	HANSGROHE ECOSTAT COMFORT kádtöltő RAINDANCE Select S kézizuhannyal		40,5x18,8x4	Hansgrohe	fém	matt fehér	1
3.	SAPHO AVVA rimless fali WC beépített bidé zuhannyal		35,5x53x40	Sapho	kerámia	fehér	1
4.	GEBERIT SIGMA01		24,6x1,4x16,34	Geberit	fém	alpinfehér	1
5.	RADECO DIAMANTES design radiátor		70x5x99	Radeco	fém	matt arany	1
6.	GROOVE mosdó		120x52x15	Italgraniti LIVE	beton	szürke	1
7.	WAVY BRASS tükör		94x8x124	Kare Design	fém, tükör	arany	1
8.	HANSGROHE VIVENIS egykaros mosdócsaptelep		4,5x17,4x19,6 4,5x21,9x30,9	Hansgrohe	fém	matt fehér	1-1
9.	WELLIS ROSE mosdótál		35Øx11,7	Wellis	porcelán	fehér	1
10.	HANSGROHE FLOWSTAR dizájnshifon		7,2x33x34	Hansgrohe	fém	matt fehér	1
11.	ESSENZA PRO WHITE zuhanyajtó		110x4x210	Radaway	rozsdamentes acél, üveg	fehér-üveg	1
12.	HANSGROHE RAINDANCE Select S zuhanyrendszer		30,5x58,2x108	Hansgrohe	fém	matt fehér	1

MEGRENDELŐ: KURZUS BT.

TERVTÍPUS: FÜRDŐSZOBA, WC KONSZIGNÁCIÓ

MÉRETARÁNY:

TERVEZTE: Orodán Réka



DÁTUM: 2021.12.20.

SORSZÁM	TERMÉK MEGNEVEZÉSE	FOTÓ	MÉRET (széxméxma; cm)	GYÁRTÓ/FORGALMAZÓ	ANYAG	SZÍN	MENNYISÉG (DB)
13.	CORDEL függeszték		18,5/15Øx120	Lámpák.hu	fém, üveg	arany-fehér	1
14.	CORDEL fali lámpa		18,5/15Øx120	Lámpák.hu	fém, üveg	arany-fehér	1
15.	FEDORA mennyezeti lámpa		30,5x15x17	Rábalux	fém, üveg	matt arany	2
16.	OLBIA függeszték		92x27x27	Italux	fém, üveg	arany	1
17.	SAMSUNG WD8NK52E0ZW/LE mosó- és szárítógép		60x45,6x85	SAMSUNG	fém, műanyag	fehér-fekete	1
18.	ALEXIA szék		56,4x61x79,7	Kare Design	szövet, fa	konyak-fekete	1
19.	KLEIDERSTANDER P29 Thonet állófogas		65x65x47	Colonel Shop	fa	fekete	1
20.	HANSGRÖHE WALLSTORIES WC kefe tartó		10x11,2x34	Hansgrohe	műanyag	matt fehér	1
21.	HANSGRÖHE WALLSTORIES WC papír tartó		15,3x11,6x8,6	Hansgrohe	műanyag	matt fehér	1

MEGRENDELŐ: KURZUS BT.

TERVTÍPUS: FÜRDŐSZOBA, WC KONSZIGNÁCIÓ











MÉRETARÁNY:

TERVEZTE: Orodán Réka

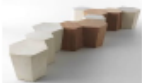

DÁTUM: 2021.12.20.

IRODA KONSZIGNÁCIÓ







SORSZÁM	TERMÉK MEGNEVEZÉSE	FOTÓ	MÉRET (széxméxma; cm)	GYÁRTÓ/FORGALMAZÓ	ANYAG	SZÍN	MENNYISÉG (DB)
1.	WINNER forgószék		60x51x112-121	Beliani	fém, műbőr	bézs	1
2.	KARE RUSTY szék		55x54x79	KARE Design	bőr, fém	barna-fekete	1
3.	XAVIER íróasztal		213x76,2x76,5	Havenly	tömör fa	dió	1
4.	LENTO kanapé		198x100x90	Kooko Home	fa, szövet	sárga	1
5.	KARE PURO TV alatti szekrény		125x40x45	Kare Design	tömör fa	natúr fa	1
6.	HEXAGON WOOD moduláris asztalka		43x40x42 51x44x42	Casamania&Horm	tömör fa	natúr fa-fehér	4
7.	Irodai polcrendszerek		177x40x215 80x30x95 80x30x70	Egyedi tervezés	bútorlap	fehér-zöld-tölgy	1
8.	Lebegő kerek polc		99,4x99,4x108,6	Aliexpress	fém, fa	fekete-tölgy	1
9.	DAMAR függeszték		58x86x52	Opviq	fém, üveg	fekete-arany	1
10.	CORDEL fali lámpa		18,5/15Øx120	Lámpák.hu	fém	arany-fehér	2
11.	H&M BULB asztali lámpa		14Øx36	H&M Home	fém	arany	1

MEGRENDELŐ: KURZUS BT.
 TERVTÍPUS: IRODA KONSZIGNÁCIÓ
 MÉRETARÁNY:
 TERVEZTE: Orodán Réka

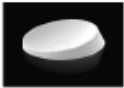

DÁTUM: 2021.12.20.

IRODA MOSDÓ-WC KONSZIGNÁCIÓ









SORSZÁM	TERMÉK MEGNEVEZÉSE	FOTÓ	MÉRET (széxméxma; cm)	GYÁRTÓ/FORGALMAZÓ	ANYAG	SZÍN	MENNYISÉG (DB)
1.	GOCCIA mosdó		63,8x45,2x13,7	Marmorin	öntött márvány	fehér	1
2.	VIVENIS fali csaptelep		16,8x19,8x8,2	Hansgrohe	fém	fehér	1
3.	SAPHO AVVA rimless fali WC beépített bidé zuhannyal		35,5x53x40	Sapho	kerámia	fehér	1
4.	GEBERIT SIGMA01		24,6x1,4x16,34	Geberit	fém	alpinfehér	1
5.	CORDEL függeszték		18,5/15Øx120	Lámpák.hu	fém, üveg	arany-fehér	1
6.	CORDEL fali lámpa		18,5/15Øx120	Lámpák.hu	fém, üveg	arany-fehér	1
7.	SHAPE tükör		64x4x94,5	Kare Design	fém, tükör	arany-tükör	1

MEGRENDELŐ: KURZUS BT.
 TERVTÍPUS: IRODA MOSDÓ KONSZIGNÁCIÓ
 MÉRETARÁNY:
 TERVEZTE: Orodán Réka



DÁTUM: 2021.12.20.

VENDÉG WC KONSZIGNÁCIÓ

SORSZÁM	TERMÉK MEGNEVEZÉSE	FOTÓ	MÉRET (széxméxma; cm)	GYÁRTÓ/FORGALMAZÓ	ANYAG	SZÍN	MENNYISÉG (DB)
1.	SAPHO AVVA rimless fali WC beépített bidé zuhannyal		35,5x53x40	Sapho	kerámia	fehér	1
2.	GEBERIT SIGMA01		24,6x1,4x16,34	Geberit	fém	alpinfehér	1
3.	HANSGROHE VIVENIS egykaros mosdócsaptelep		4,5x21,9x30,9	Hansgrohe	fém	matt fehér	1
4.	WELLIS ROSE mosdótál		35Øx11,7	Wellis	porcelán	fehér	1
5.	HANSGROHE FLOWSTAR dizájnszifon		7,2x33x34	Hansgrohe	fém	matt fehér	1
6.	KENYA tükör		47x4x81	Maisons Du Monde	tükör	tükör	1
7.	CORDEL függeszték		18,5/15Øx120	Lámpák.hu	fém, üveg	arany-fehér	1
8.	CORDEL fali lámpa		18,5/15Øx120	Lámpák.hu	fém, üveg	arany-fehér	1

MEGRENDELŐ: KURZUS BT.
 TERVTÍPUS: VENDÉG WC KONSZIGNÁCIÓ
 MÉRETARÁNY:
 TERVEZTE: Orodán Réka



DÁTUM: 2021.12.20.