

# VIZSGAFELADAT

TERVEZŐ: MAJOR IMOLA

MEGREDELŐ: KURZUS BT. LAKBERENDEZŐ ISKOLA | 2022. ÁPRILIS 02.

MŰLEÍRÁS	02
EREDETI ALAPRAJZ	03
'A' HÁZ EREDETI ALAPRAJZ	04
STÍLUSELEMZÉS	05
MOODBOARD	06
SZÍNTERV	07
„A” BERENDEZÉSI VÁZLATTERV	08
„B” BERENDEZÉSI VÁZLATTERV	09
BONTÁSI TERV	10
FALAZÁSI TERV	11
TERVEZETT ALAPRAJZ	12
BERENDEZÉSI ALAPRAJZ	13
BERENDEZÉSI KONSZIGNÁCIÓS ALAPRAJZ	14
ELEKTROMOS TERV	15
GÉPÉSZETI TERV	16
BURKOLÁSI TERV	17
BURKOLÁSI FALNÉZETEK	18-19
FALNÉZETEK	20-24
LÁTVÁNYTERV	25-26
'B' HÁZ EREDETI ALAPRAJZ	27
STÍLUSELEMZÉS	28
MOODBOARD	29
SZÍNTERV	31
DESIGN TÁRGY ELEMZÉS	32
„A” BERENDEZÉSI VÁZLATTERV	33
„B” BERENDEZÉSI VÁZLATTERV	34
BONTÁSI TERV	35
FALAZÁSI TERV	36
TERVEZETT ALAPRAJZ	37
BERENDEZÉSI ALAPRAJZ	38
BERENDEZÉSI KONSZIGNÁCIÓS ALAPRAJZ	39
ELEKTROMOS TERV	40
GÉPÉSZETI TERV	41
BURKOLÁSI TERV	42
BURKOLÁSI FALNÉZETEK	43
FALNÉZETEK	44-51
EGYEDI BÚTOR TERV	52
LÁTVÁNYTERV	53-54
KONSZIGNÁCIÓ	55-56

## MŰLEÍRÁS

A projektem helyszíne egy fákkal tarkított csendes utcában van, Csupakon. Ügyfeleim a vízi sportok és a Balaton iránti szeretetük miatt döntöttek úgy, hogy leköltöznék a fővárosból. A telken két különálló ház található teraszkapcsolattal. A két épület így könnyen átjárható, kívülről pedig egy egységként értelmezhető. A középkorú házaspár a nagyházban szeretnének otthonra lenni, a kisházban kerekesszékes lányuk kezdi el önálló életét.

Sok izgalmas elképzeléssel érkeztek hozzám, ennek eleget téve és ezeket tovább gondolva született meg az enteriőr.

Az egyik legfontosabb szempont számukra az volt, hogy lányuk könnyen tudjon mind a két épületben közlekedni és mindkettő otthonos legyen számára is. A házat ennek megfelelően alakítottuk át, szélesebb ajtókat építettünk be és mind a két épület fürdőszobát ennek tudatában terveztem meg.

A kisebbik házban, a speciális igényekhez alkalmazkodva végeztem a térszervezést. Alkalmassá tettem arra, hogy önállóan- segítség nélkül- is tudjon élni a fiatal lány ebben az apró otthonban.

A házaspár hobbija szenvedélyükké vált, ezért számos kupát és érmet halmoztak fel a hosszú évek során. Ezek a tárgyak igen nagy helyet foglalnak, ezért fontos volt pontosan meghatározni a nekik szánt felületet. A másik fontos szempont volt számukra, hogy kialakításra kerüljön ez a bizonyos fal, ahol vízi sportokban szerzett eredményeiket tudják tárolni. Az az érzésem támadt, mikor erről beszélgettünk, hogy dicsőség falat nem akartak belőle csinálni, ezért ügyelnem kellett arra, hogy ne köré szerveződjön a tér, de mégis méltó helye legyen. Hasonló érzéseim voltak, amikor a TV elhelyezéséről is beszélgettünk. Szerettek volna TV-t a házban, viszont nem a középpontban, mert baráti összejöveteleket és a nagy beszélgetéseket sokkal többre tartották.

Ezek alapján döntöttem úgy, hogy a térszervezés során törekedni fogok arra, hogy egybefüggő és körbejárható, de mégis két részre osztott óriási közösségi teret alakítsak ki számukra.

A két ház stílus meghatározásban teljesen eltérőek voltak, de egy valami közös, otthonos terekben szerettek volna élni.

A kisházat romantikus jegyekkel ellátva, a hortenziák színvilágát alapul véve, álmodtuk meg. Mivel a romantikus valójában nem egy önálló stílus, hanem inkább egy hangulat egy sajátos energia - így többféle stílus keveredését fedezhetjük fel. Pasztel színek, fehér fa hatású padló, bársony dívány, kandalló, bohém klasszikus stílusú képek és arany kiegészítők. Mindez egy apró pici, egy légtérű lakásba gyúrva. Nagyon érzéki, nagyon bohém.

A nagyház, ennél sokkal letisztultabb enteriőrt kapott. Kertépítőként fontosnak érezték, hogy otthonukban is természetes anyagokkal vegyék magukat körbe. Nyitottak voltak arra, hogy a fa uralkodjon a terekben. Ahhoz, hogy ez ne legyen túl egyhangú, egy világos terrazzoval párosítottam. Ezt a két anyagot végigvittem a terekben, ezzel megalapozva az egész ház jellegét.

A skandináv stílus közel áll ügyfeleim szívéhez, könnyen tudnak azonosulni az északi népek közkedvelt hygge szemléletével, ezért ezt otthonukkal is szerették volna képviselni. A skandináv stílus törekvésait - kifinomult, megnyugtató, praktikus- ez az otthon egy az egyben magába foglalja. A látvány magért beszél, egy igazán időtálló, végtelen harmóniát és nyugalmat sugárzó enteriőrt sikerült megalakítani.

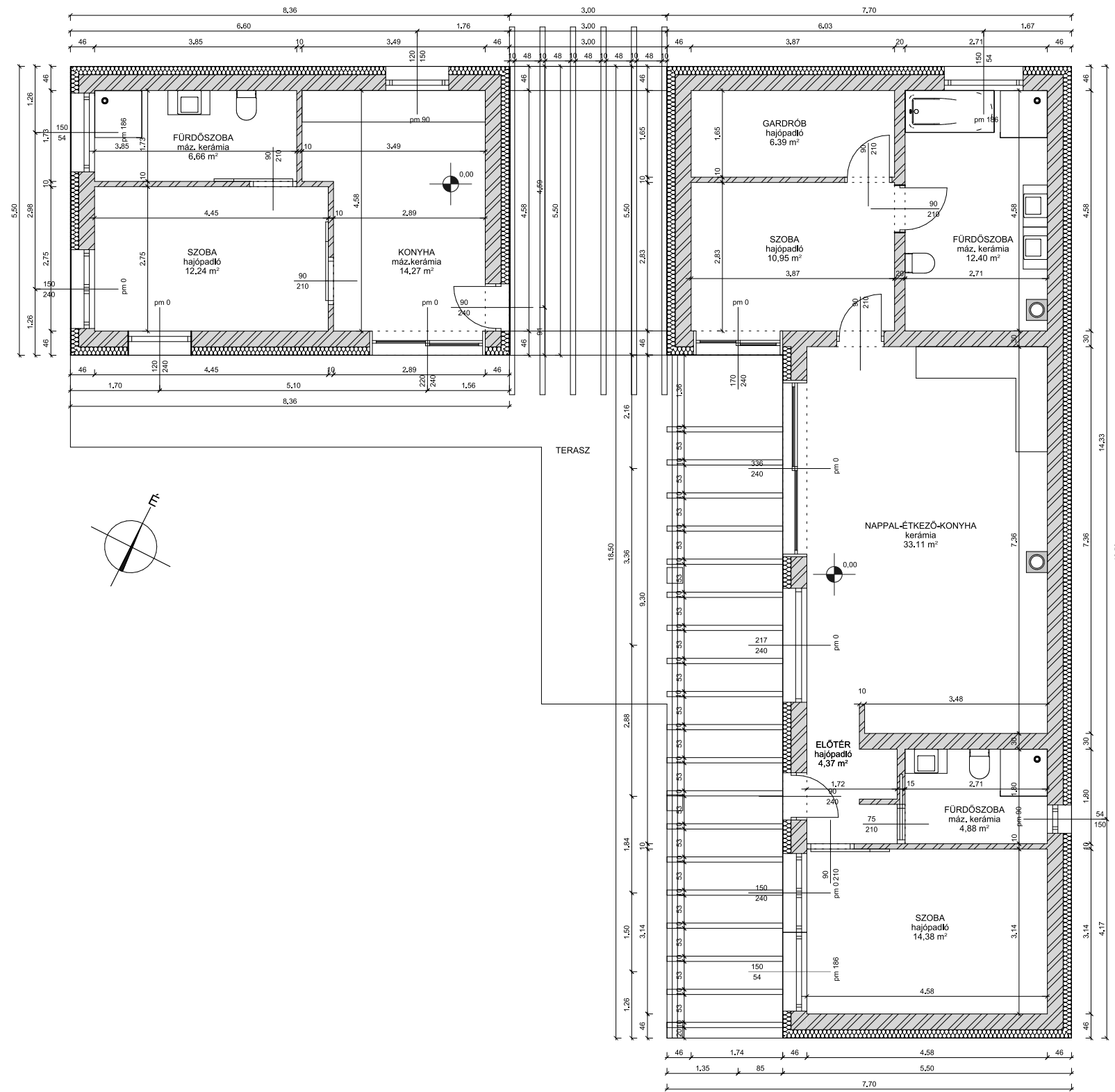



## ROMANTIKUS

A romantikus stílus valójában nem egy önálló stílus, hanem egy hangulat, egy sajátos energia, ami ötvözi a valóságot és a képzeletet. Az ilyen enteriőröket áthatja a melegség, a báj, a szerelmes atmoszféra. A stílust erős érzelmi vonulatok és gazdag fantázia jellemzi. Mindezt elérhetjük különböző stílusok ötvözésével, vagy egy olyan stílus egyik irányzatával, ami képes összhangban működni a romantikus enteriőr felé támasztott elvárásainkkal. Ilyen lehet például a country, porvance-i, chabby chic vagy modernebb irányzatok közül például a glamour. Minden attól függ, hogy megtaláljuk-e a helyes arányokat és jól tudjuk-e használni az eszközkészletünket.

A stílus meghatározó jegyei: a tapéta, a bársony diványok, a festett bútorok, a nehéz függönyök, a csillárok, a fehér vagy fényes fa padló vagy akár az arany kiegészítők.

Főként finom színeket használ, semleges árnyalatokban, mint például rózsaszín, krém, telített kék vagy elegáns lila. A teret még hangulatosabbá és romantikusabbá tudja varázsolni a virágos vagy csíkos tapéta. Az erős színek használatához bátorság kell, de a hatás nem marad el. Figyelemfelkeltő és varázslatos lesz a helyiség hangulata. Minden az arányokon múlik.

Kárpitanyagoknál is a világos és pasztell színek a jellemzőek. Anyagában a vászon, bársony és az egyszerűbb anyagok. Különböző irányzatok behívásával, akár a csipke is szóba jöhet. Az egyszerűbb anyagok mellé valamilyen mintás anyag párosítása, és a két minta együttes használata egy igazán merész irányba mozdíthatja az enteriőrt.

Függönyök nélkül a romantikus stílus nem is létezik. Nem csupán kiegészítője a lakásnak, hanem a fényjátékok nélkülözhetetlen elemei is. A földet seprő, szép esésű muszlinokat, organzákat félig elhúzva, zsinórokkal elkötve változatossá teszi a szobákat.

A romantikus enteriőrben általában kicsit klasszikusabb vonalvezetésű és kényelmes hatást keltő bútorok találhatóak. Érdekes faragott lábú, nagy háttámlás, bársony tapintású rokkokó, illetve barokk stílusú darabokat választani. A romantikus nappali alapdarabja a kényelmes, süppedős kanapé, illetve a gömbölyded fotelek, könyvespolc, konzolasztal, illetve néhány fiókos tároló, komód.

Nagyon meghatározó és különösen nagy hangsúlyt kap a fürdőszoba berendezése. Esetleg egy átlagos vizeshelyiségtől és inkább hasonlít egy szobára. Nem engedi fele a hidegburkolatot plafonig, hanem félúton tapétára vált. Más stílusokkal ellentétben nem túlzás belógatni egy csillárt a szabadon álló kád fölé, sőt szinte kötelező.

A romantikus stílusú otthon jellegét számos különleges kiegészítővel tudjuk tovább befolyásolni. Például lámpákkal, természetes virágokkal, cirádás képkeretekkel, gyertyatartókkal, porcelánokkal, díszes keretezésű tükrökkel.

A romantikus stílus tehát nem csupán a romantikus lelkekhez állhat közel. Bárki jól érezheti magát ebben a környezetben, aki kedveli a friss, világos tereket, a kifinomult színvilágot, a kényelmes, a pusztán funkcionál túlmutató bútorzatot, és szívesen nosztalgiazik tradicionális tárgyak között.



Romantikus

- 
- 
- 
- 
-



*érzéki*

*szentimentális*

*bohém*



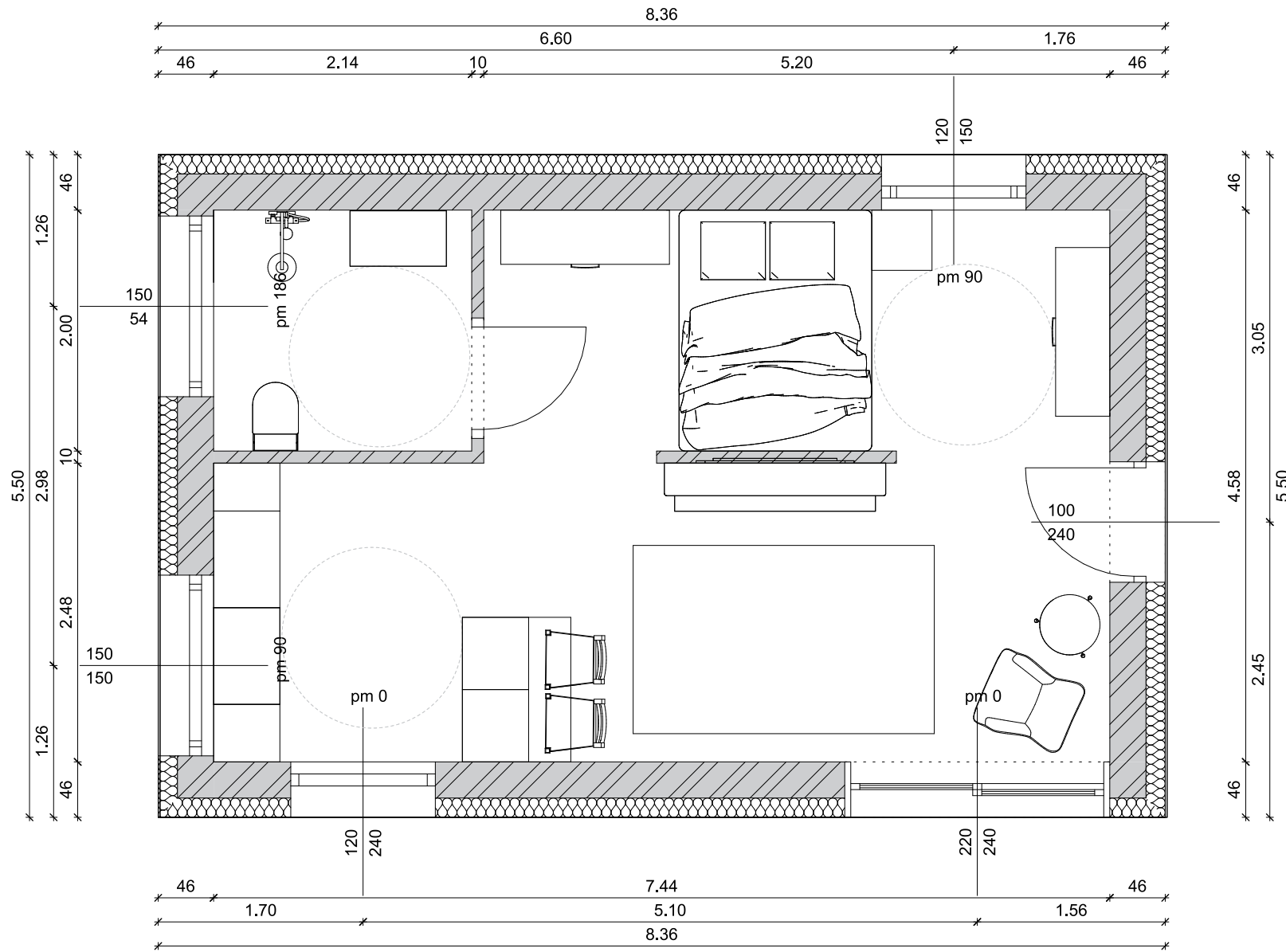

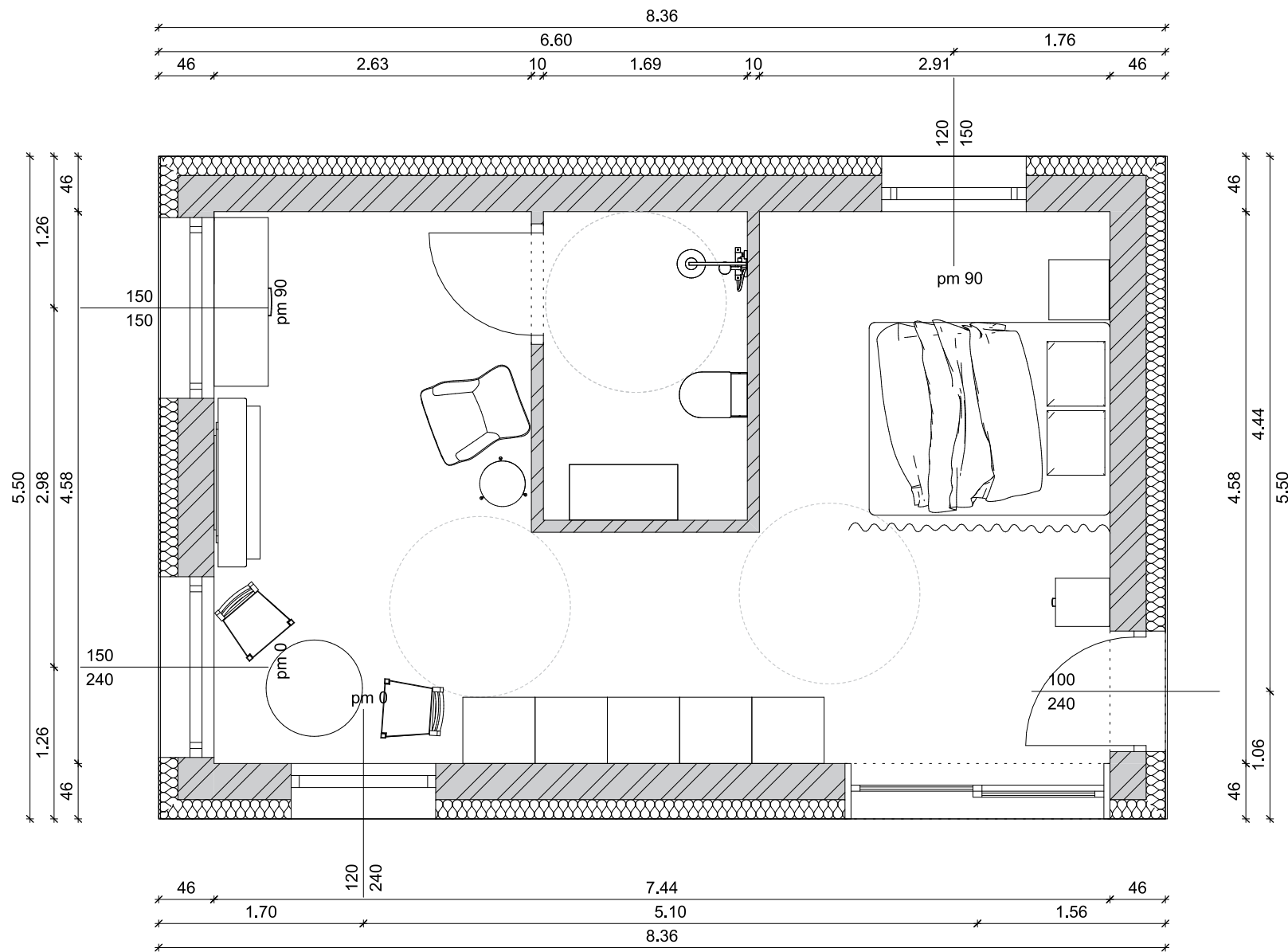

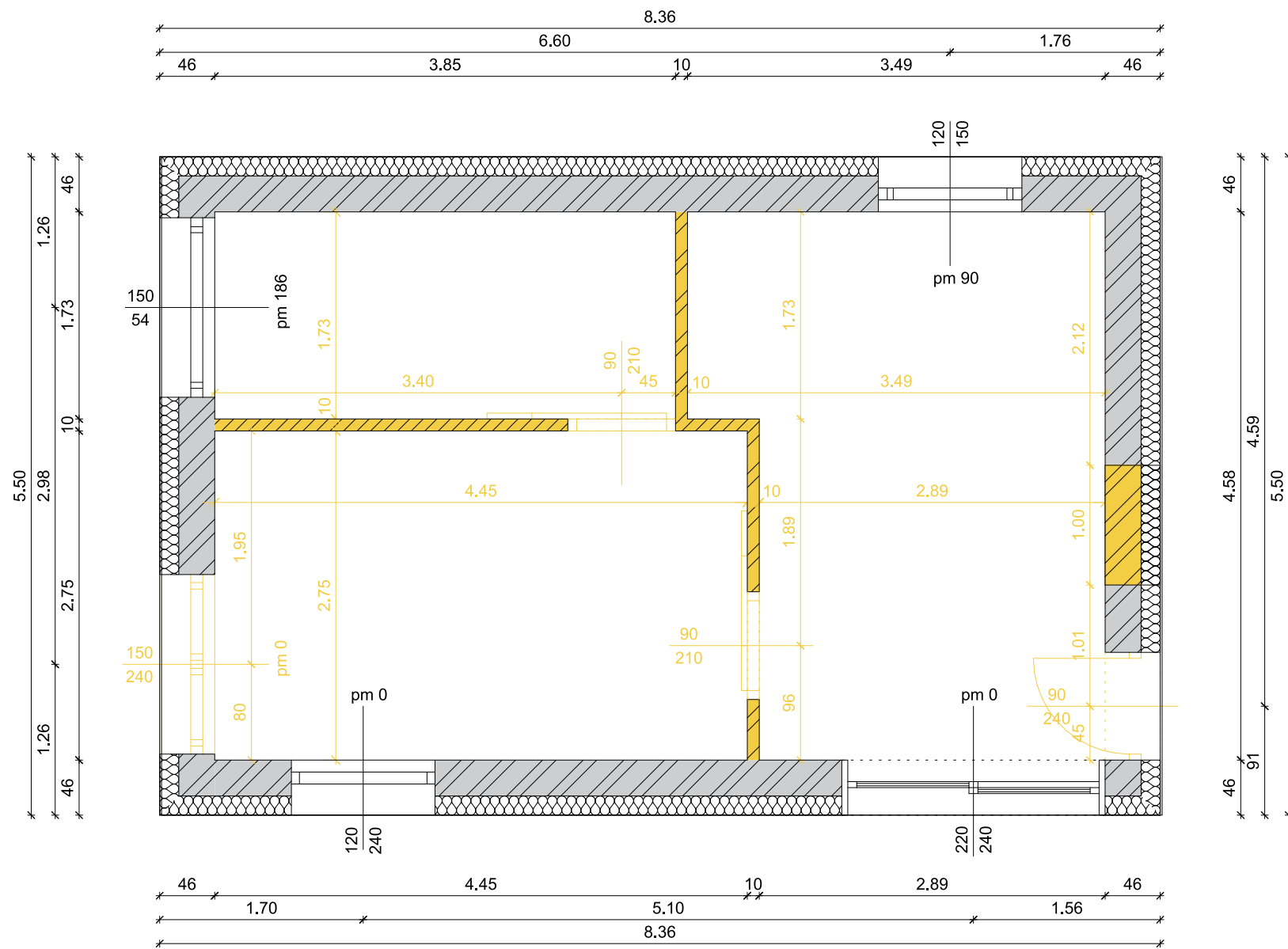

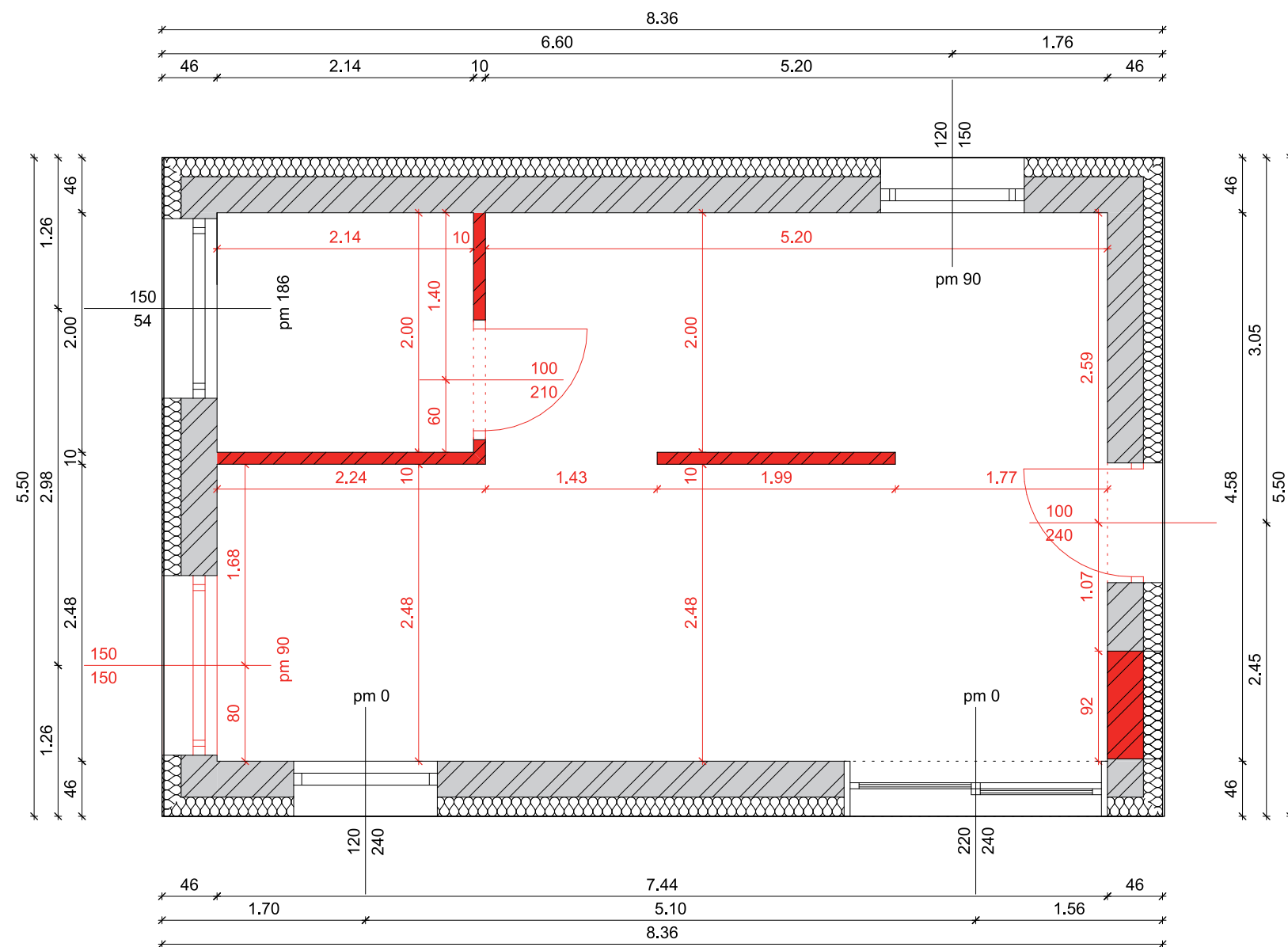

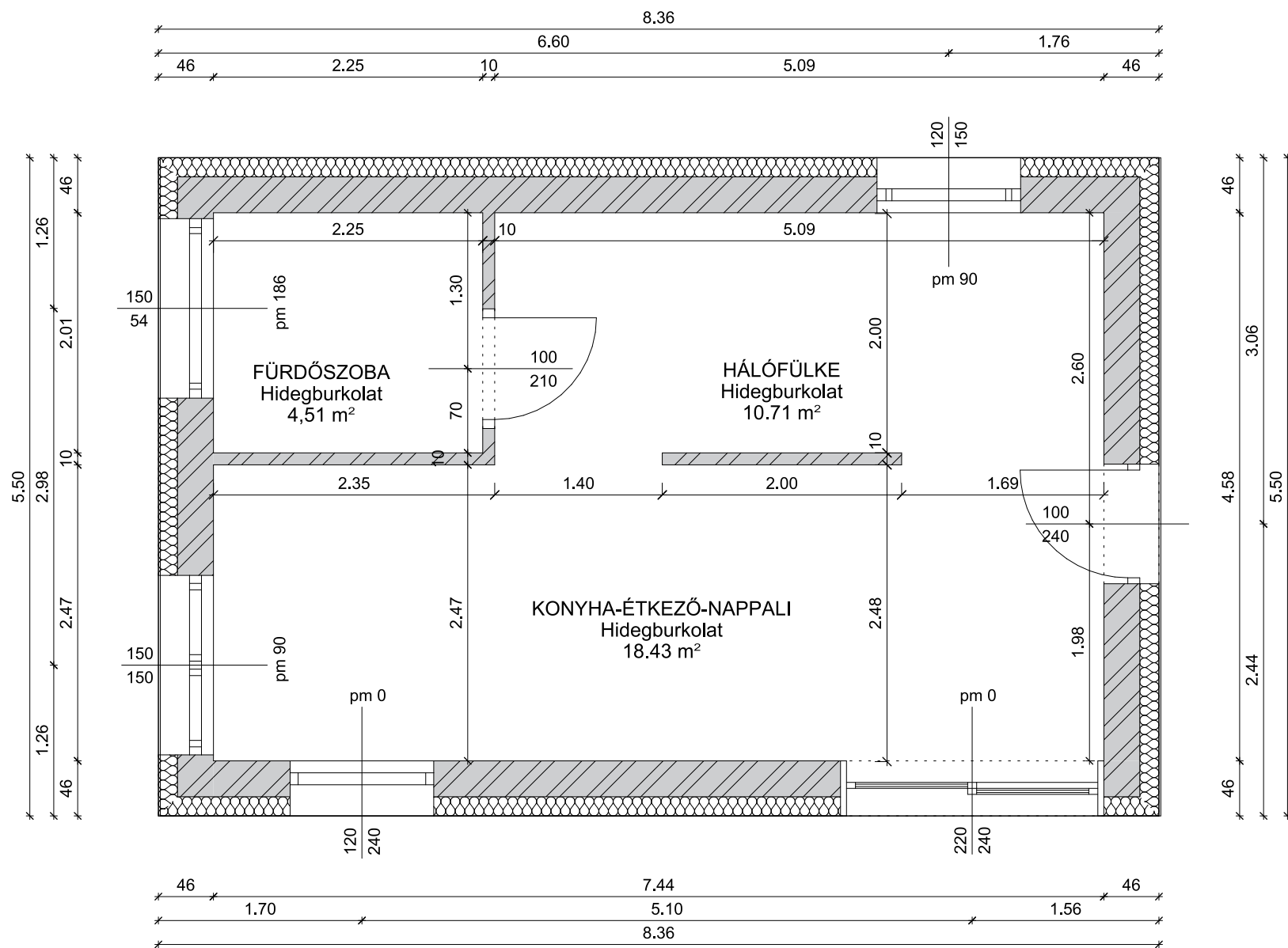



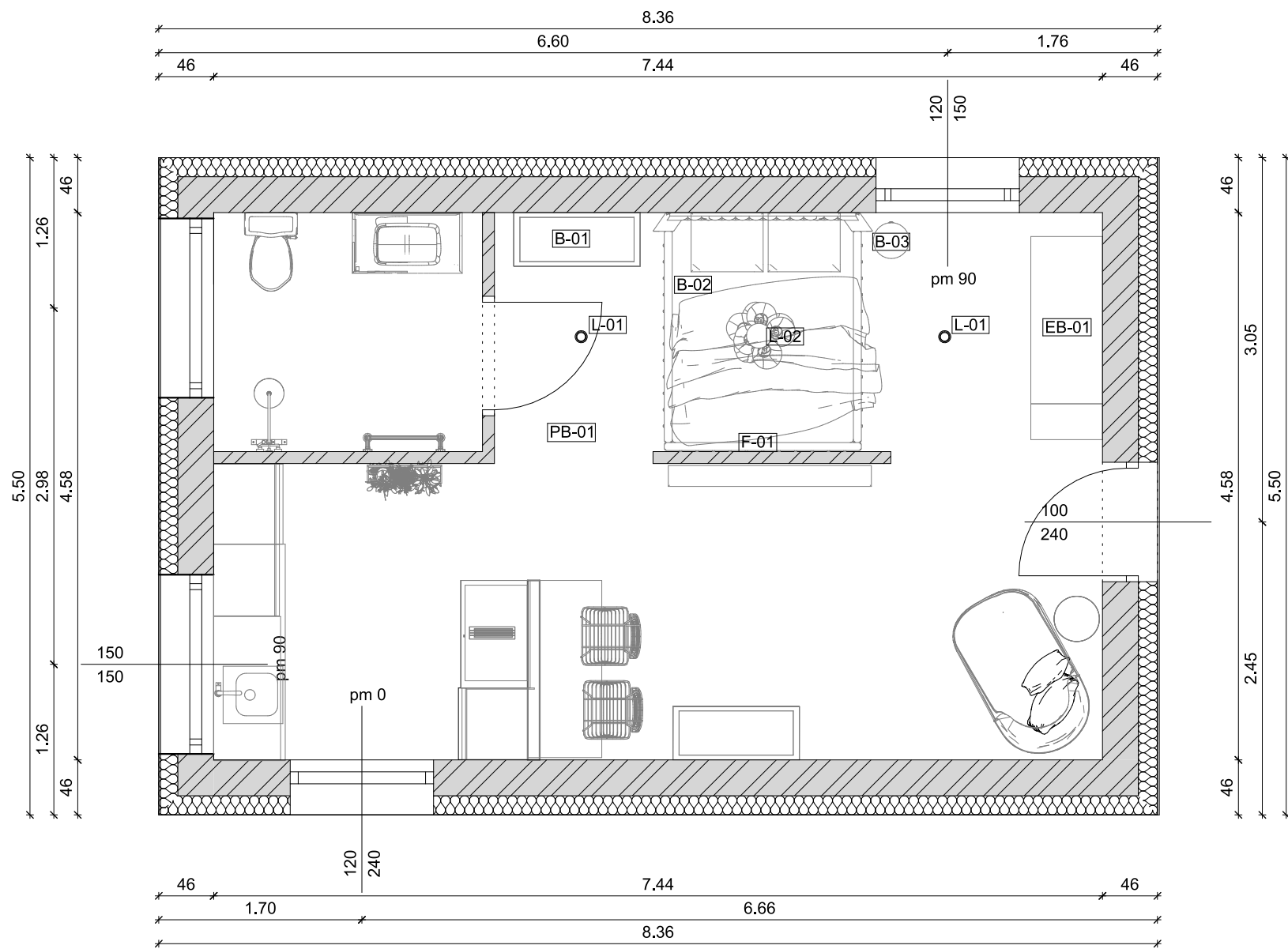

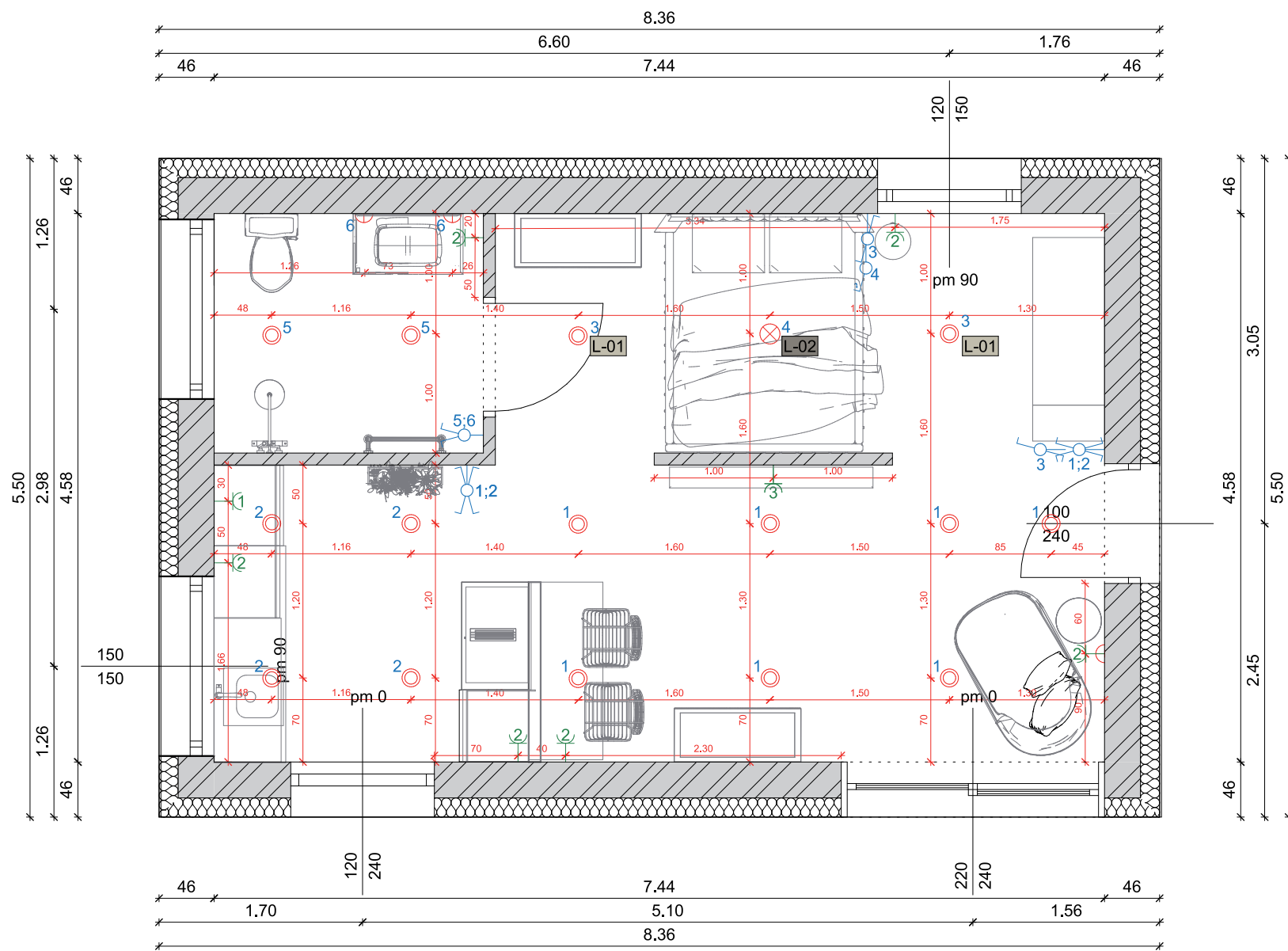

### JELMAGYARÁZAT

⊙	SPOT LÁMPA
⊗	MENNYEZETI LÁMPA
⊥	FALIKAR
⊕	VÁLTÓKAPCSOLÓ
⊖	CSILLÁRKAPCSOLÓ
⊗	KERESZTKAPCSOLÓ
⊕	DUGALJ (DARABSZÁM JELÖLVE)

Kapcsoló kiállítás: +120 cm  
 Általános dugalj kiállítás: +40 cm  
 Vizes helyiségek dugalj kiállítás: +140 cm  
 Az ettől eltérő magasságok az alapra vonatkoznak!



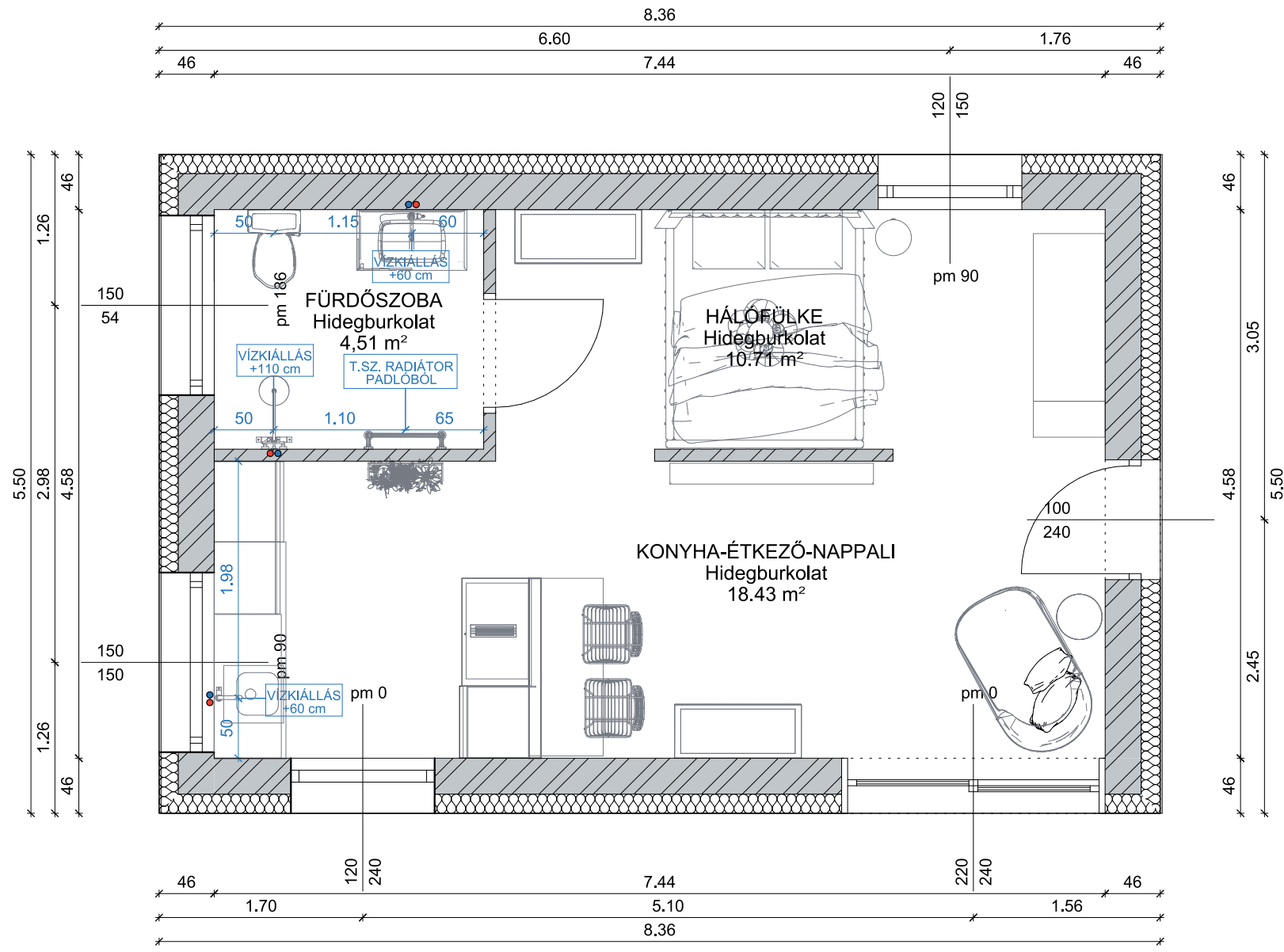

**JELMAGYARÁZAT**

●	meleg vizes kiállítás
●	hideg vizes kiállítás

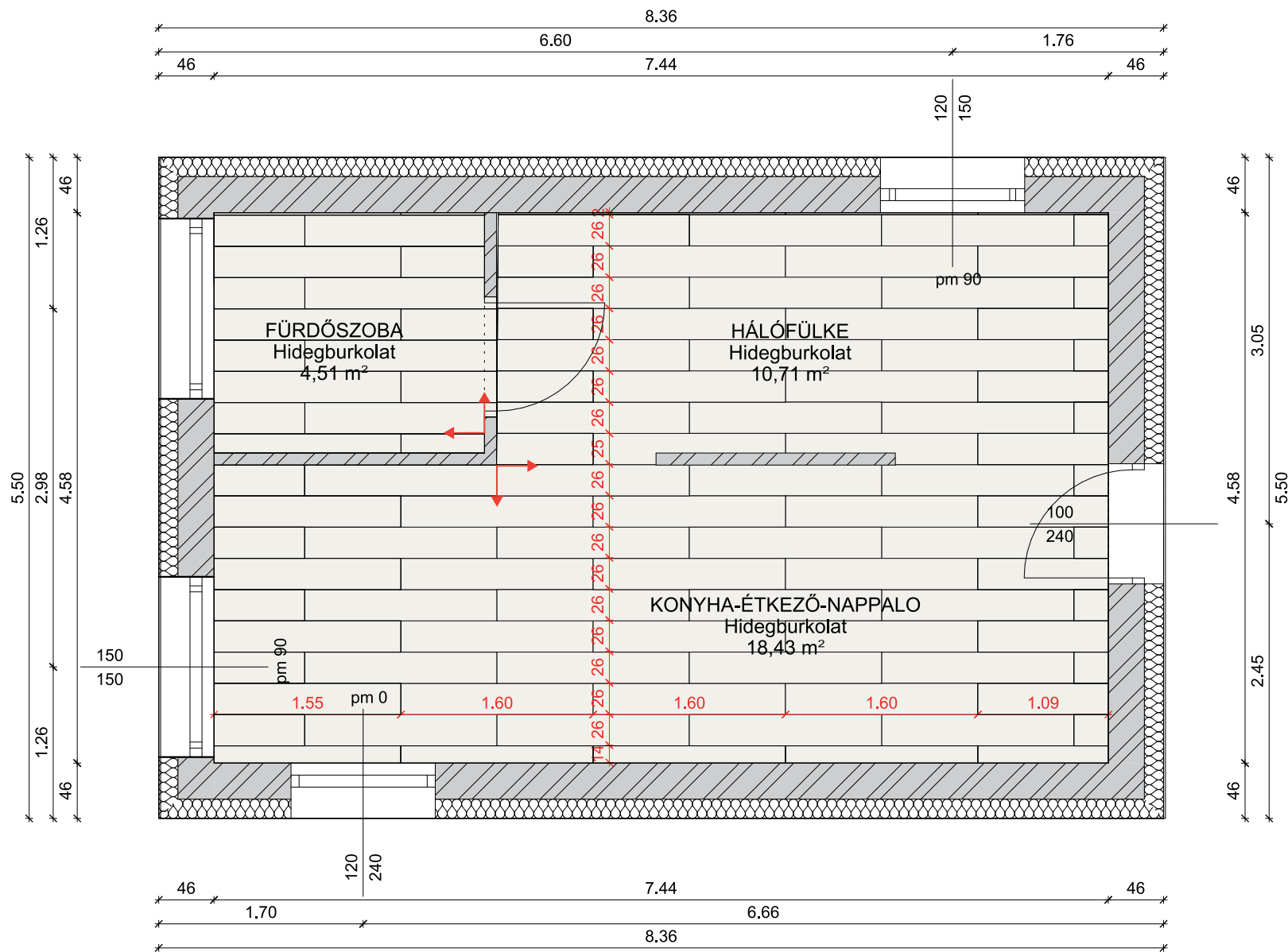

PADLÓBURKOLATOK ANYAGMINTÁJA			
KONSZIG.	HELYISÉG	TÍPUS	ANYAGMINTA
PB-01	Hálófülke Fürdőszoba Nappali Konyha	Argento Larch Porcelain padlólap / 160x25 cm	

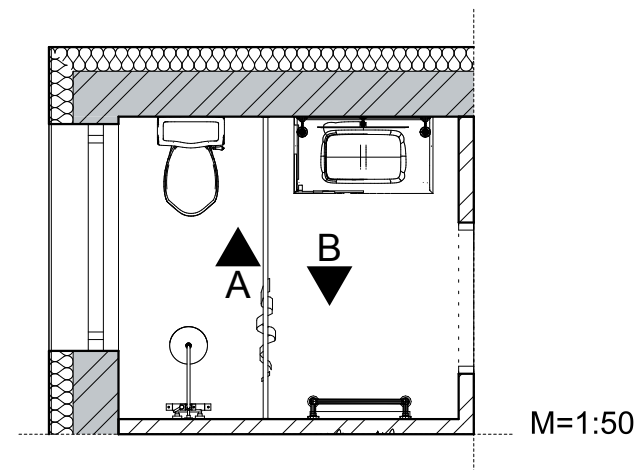

BURKOLATOK ANYAGMINTÁJA			
KONSZIG.	HELYISÉG	TÍPUS	ANYAGMINTA
B-02	Fürdőszoba Konyha	Oska Powder Pink Matt Porcelain Square 15x15 cm	

'A' BURKOLATI FALNÉZET

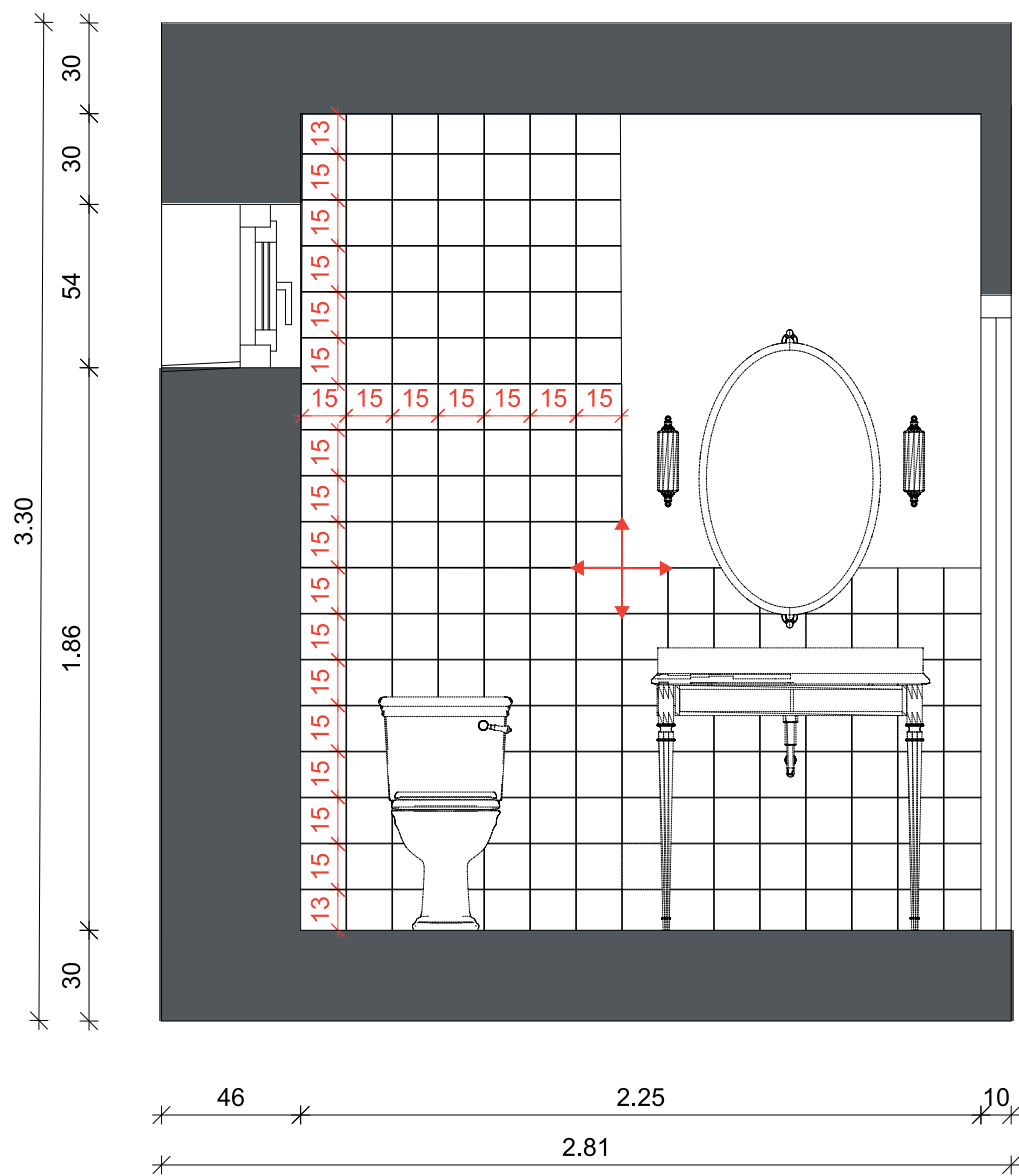

'B' BURKOLATI FALNÉZET

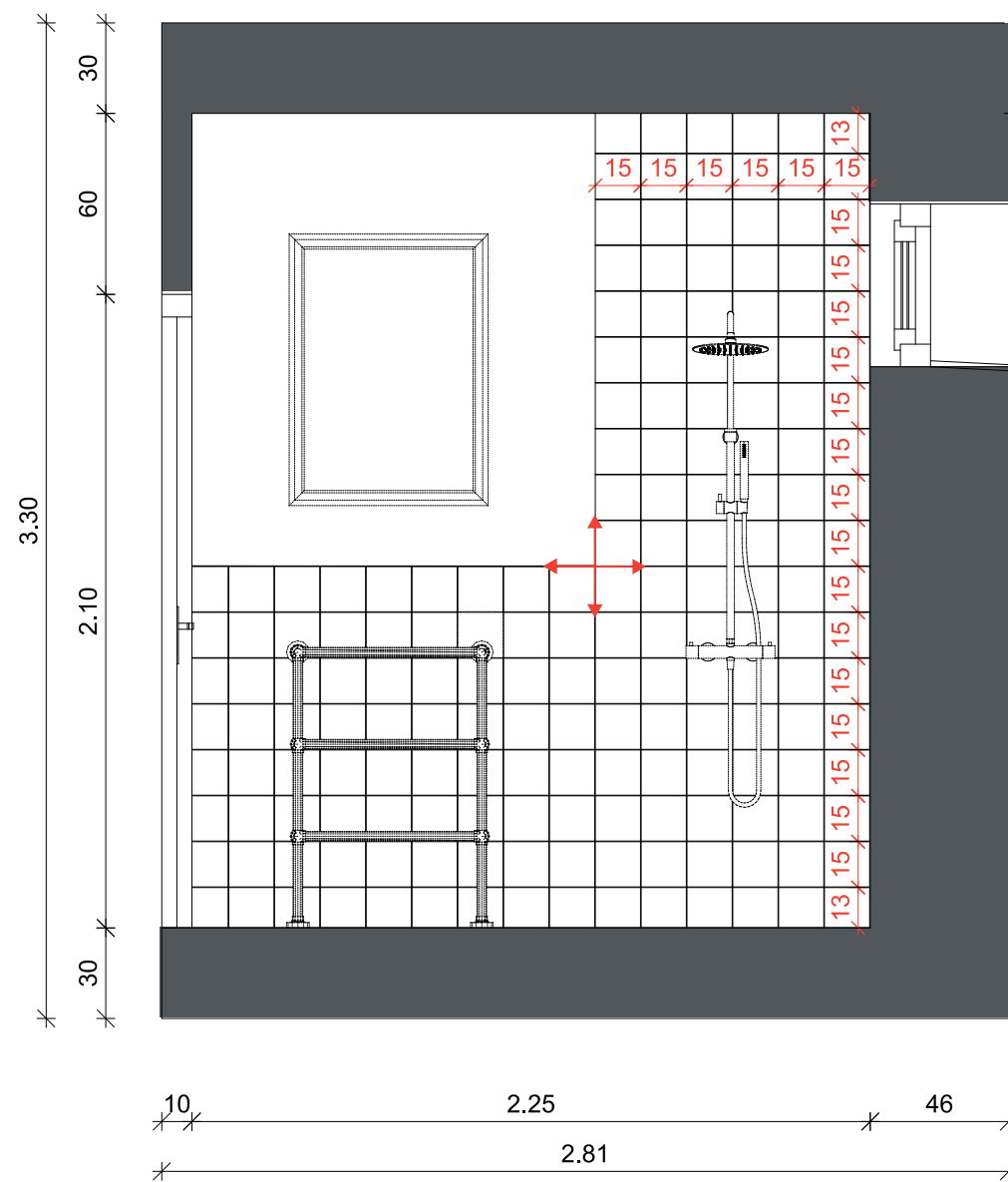

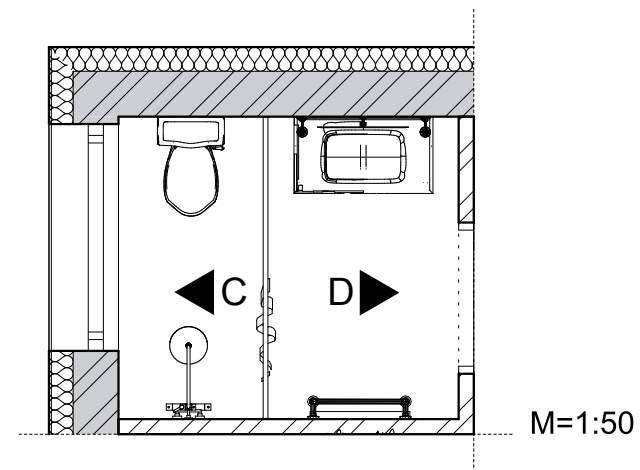

BURKOLATOK ANYAGMINTÁJA			
KONSZIG.	HELYISÉG	TÍPUS	ANYAGMINTA
B-02	Fürdőszoba Konyha	Oska Powder Pink Matt Porcelain Square 15x15 cm	

'C' BURKOLATI FALNÉZET

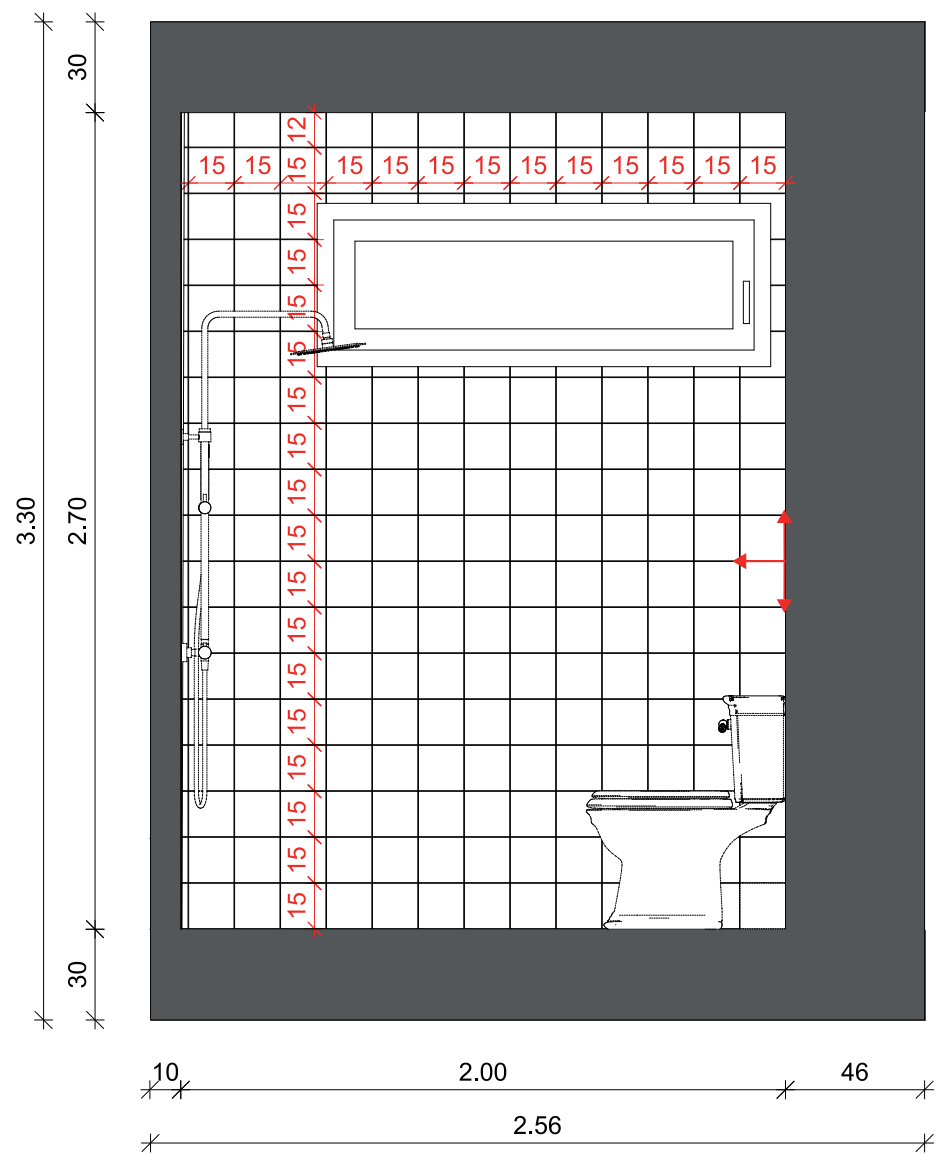

'D' BURKOLATI FALNÉZET

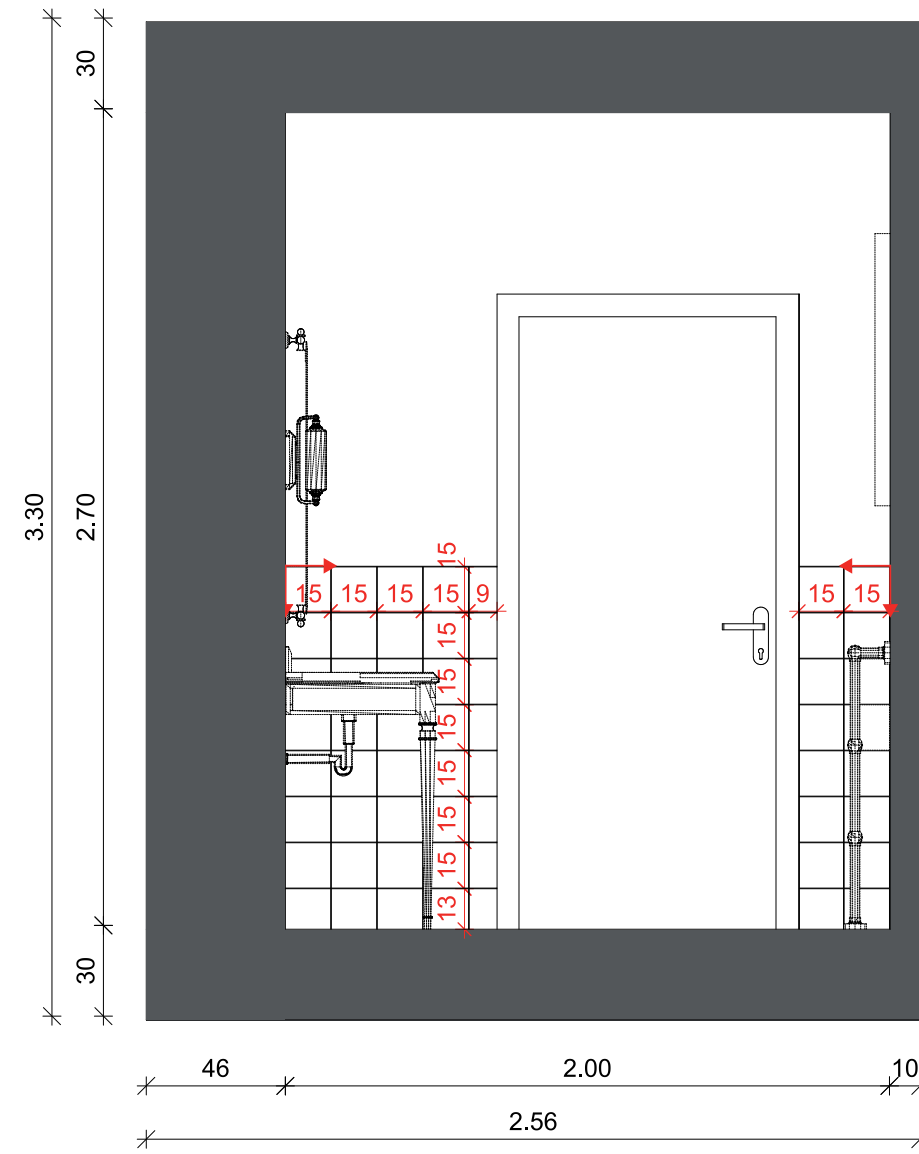

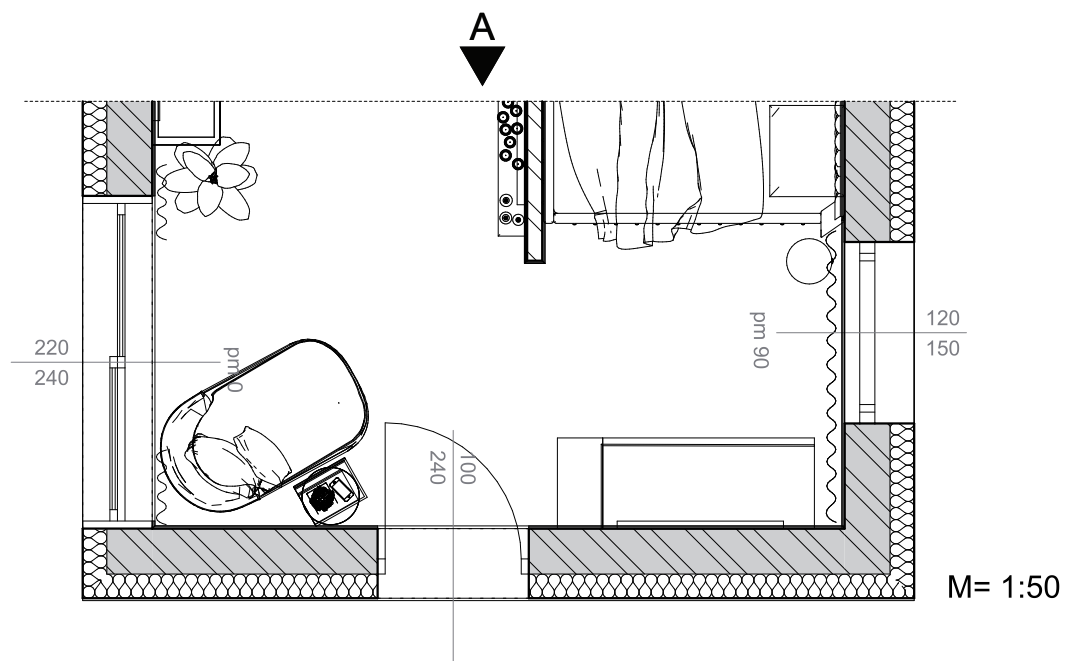

'A' FALNÉZET

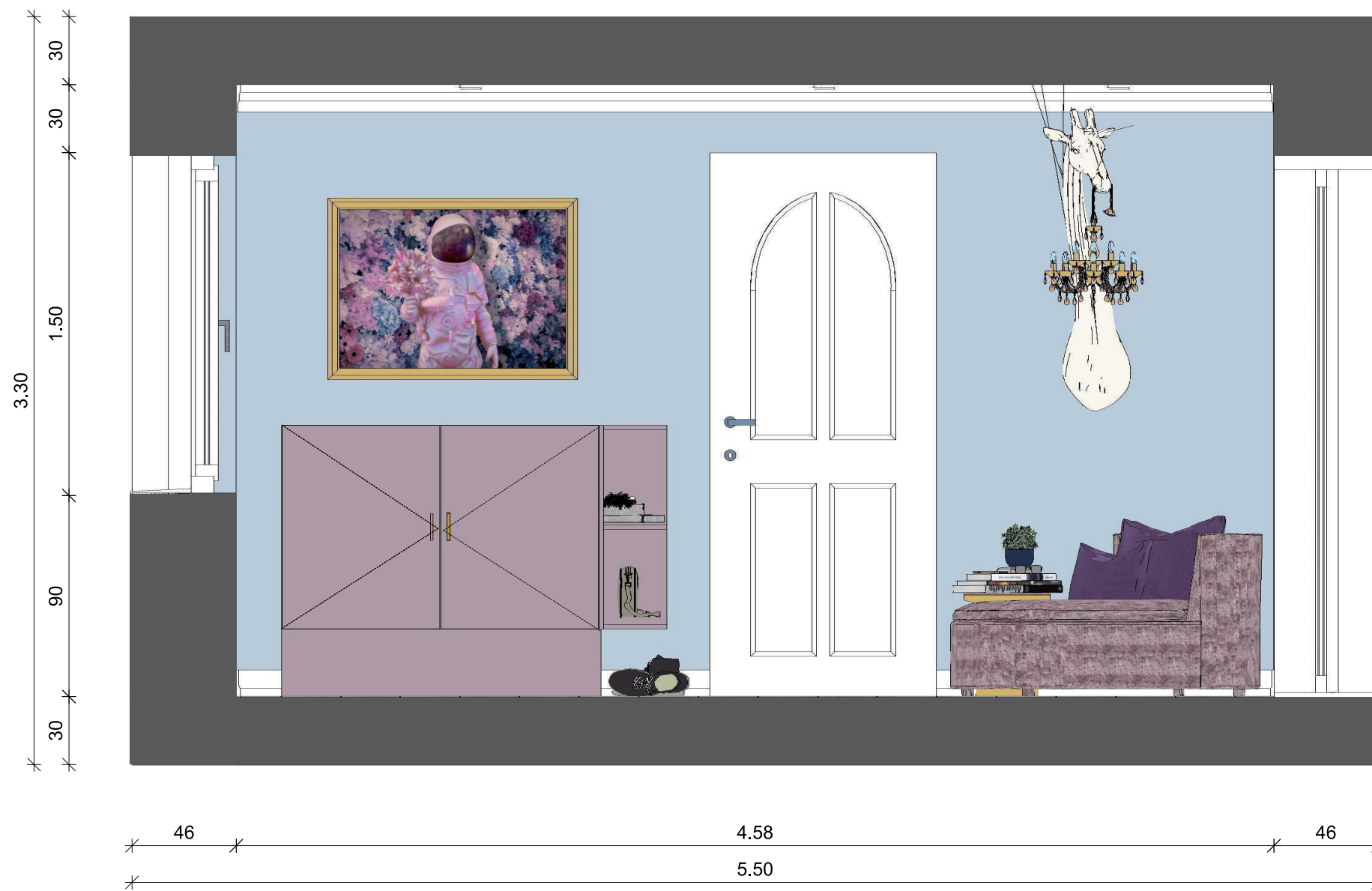

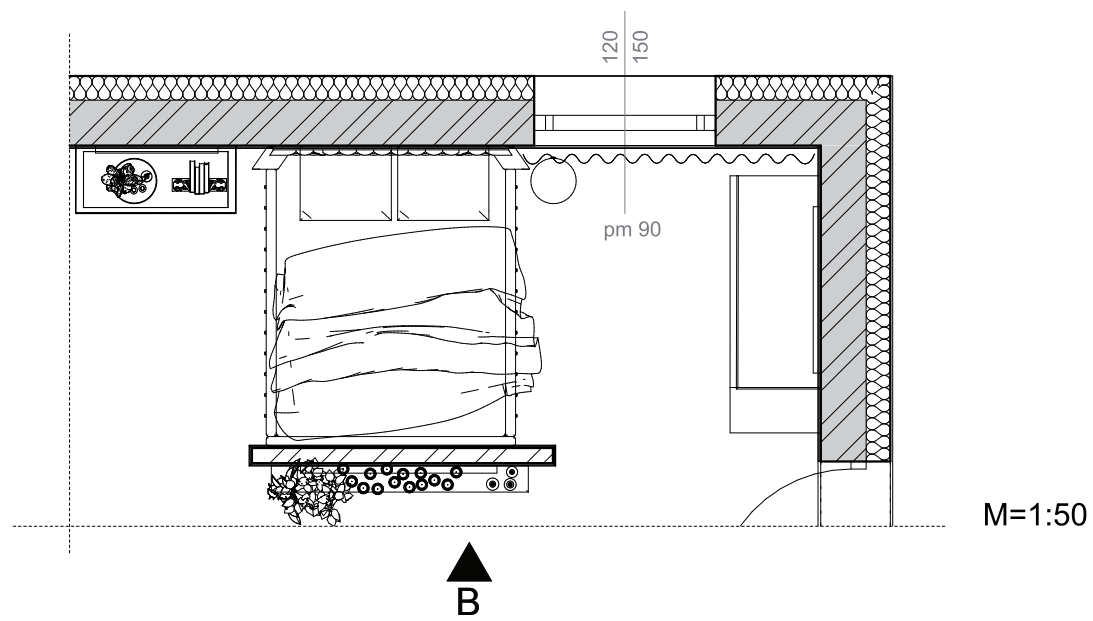

'B' FALNÉZET

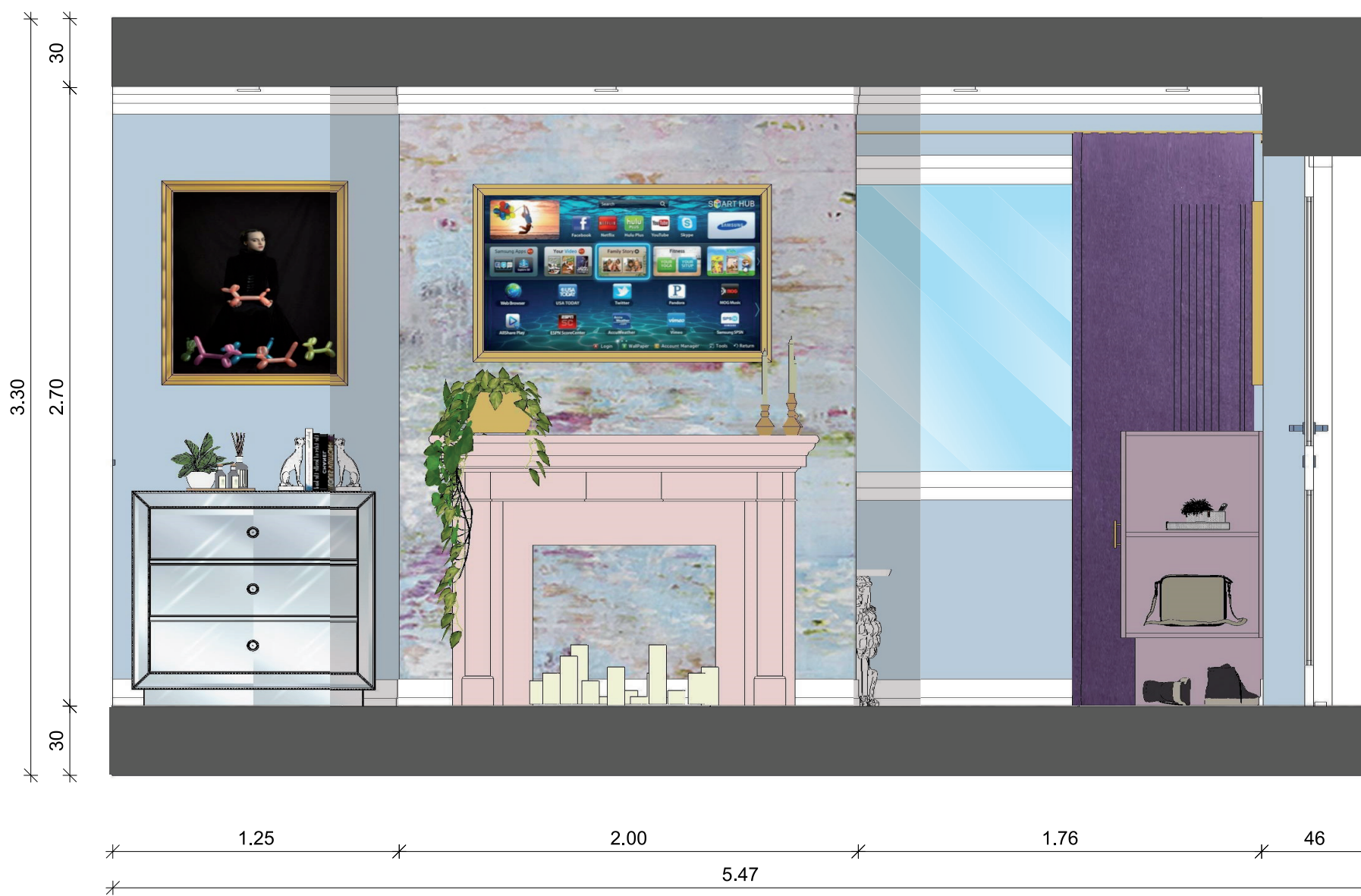

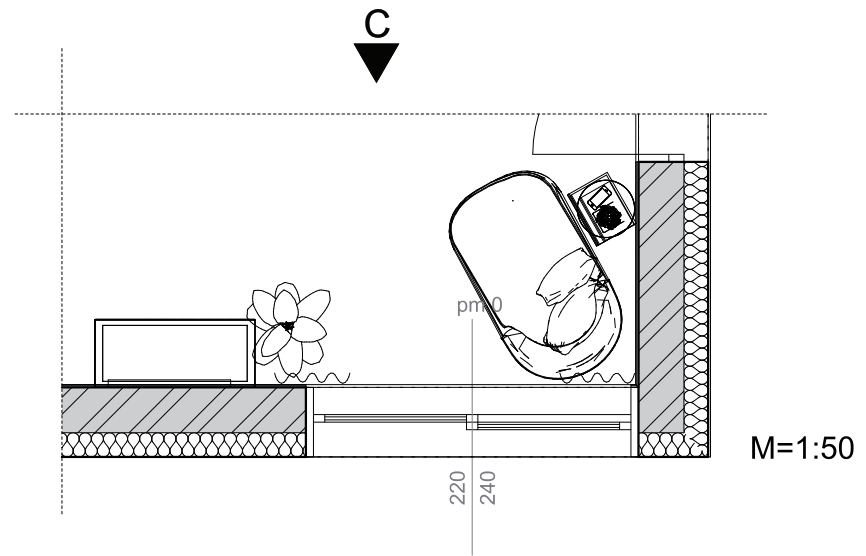

'C' FALNÉZET

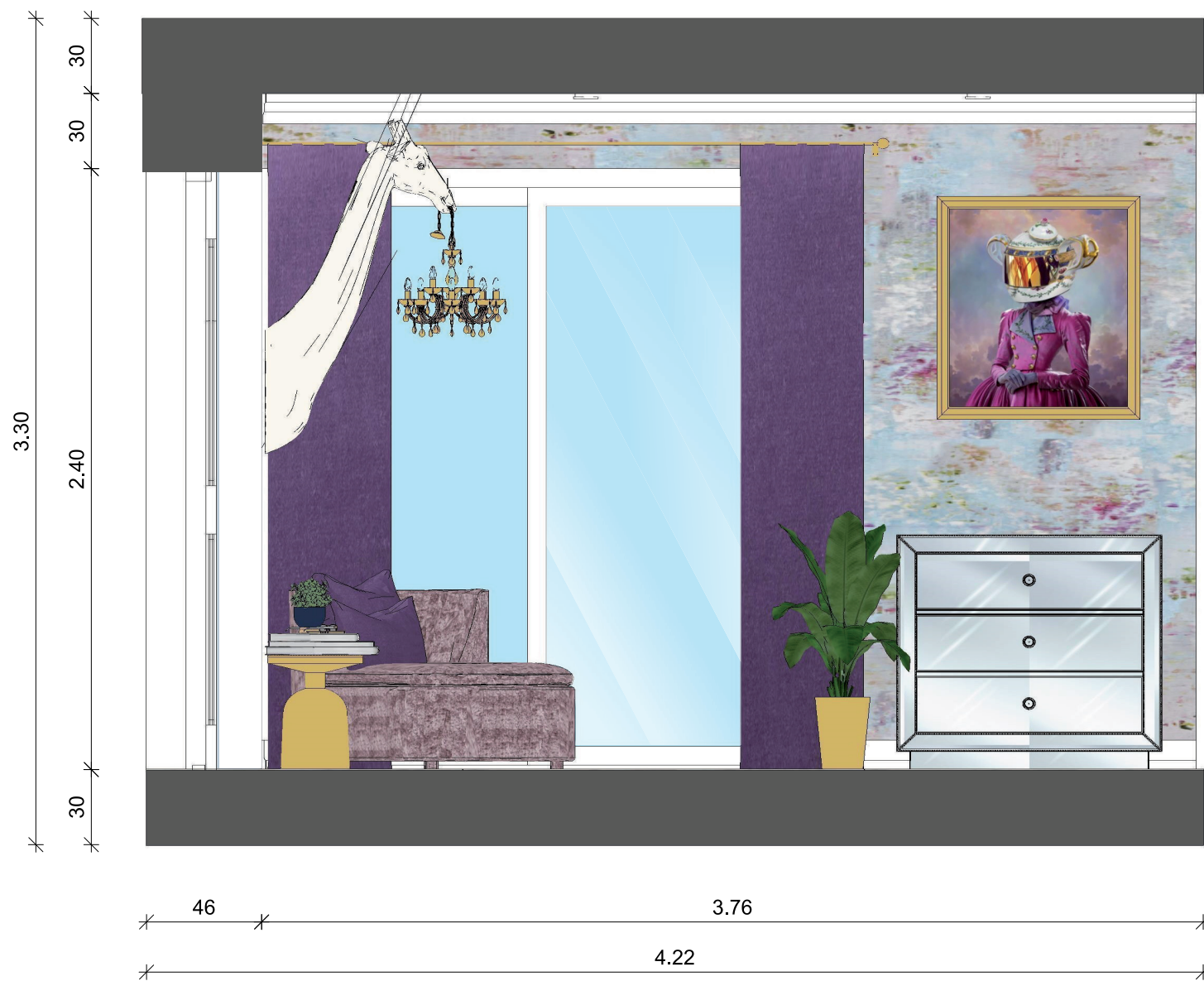

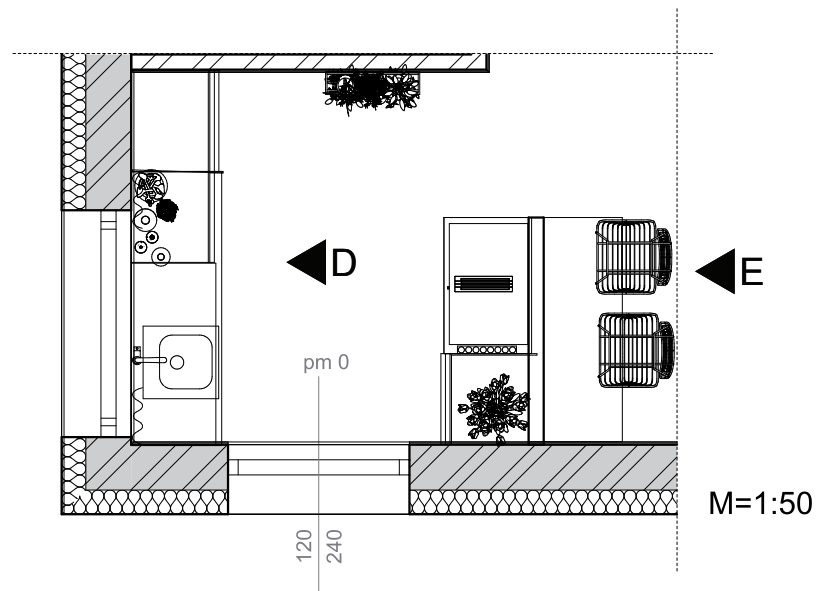

'D' FALNÉZET

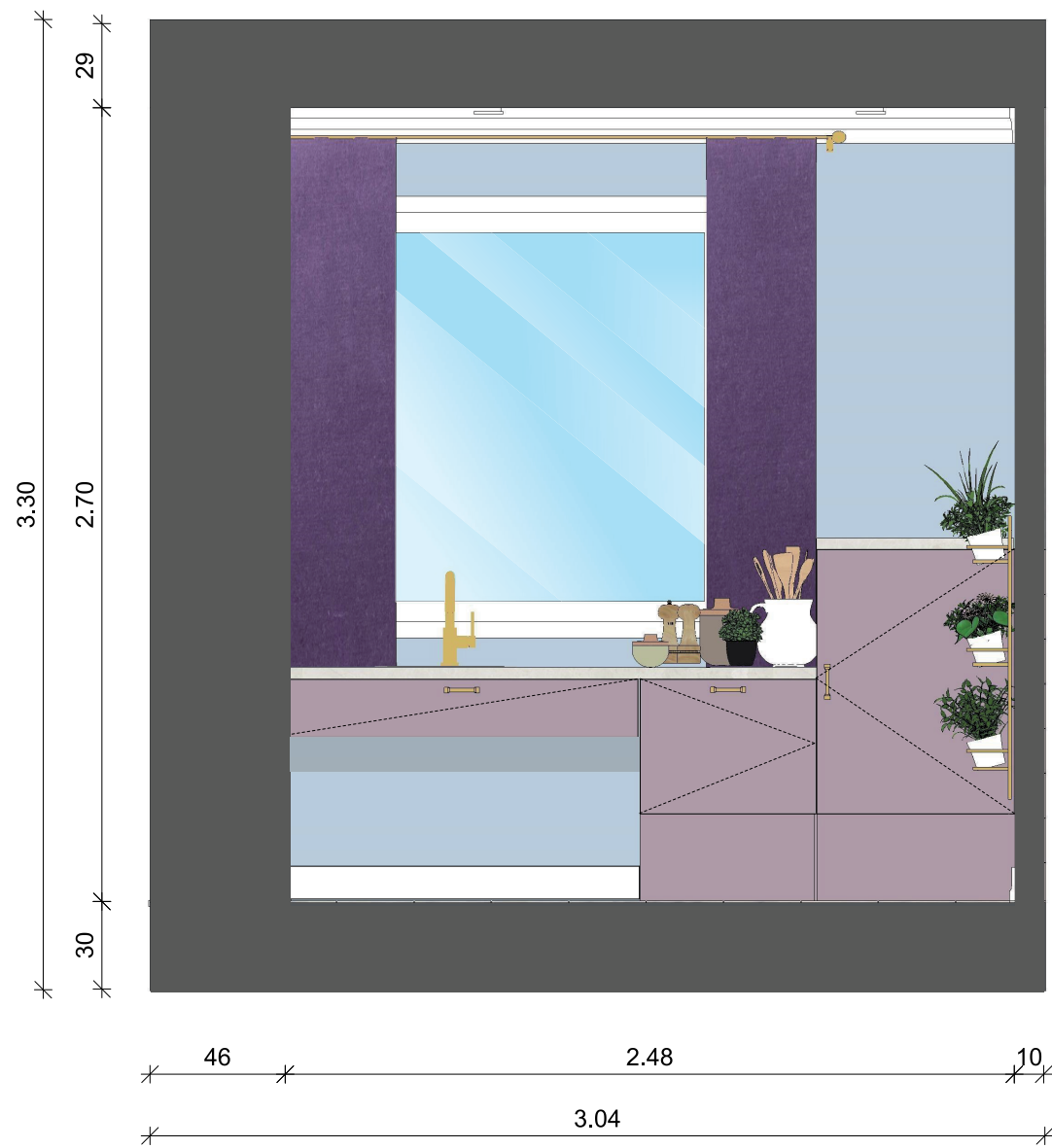

'E' FALNÉZET

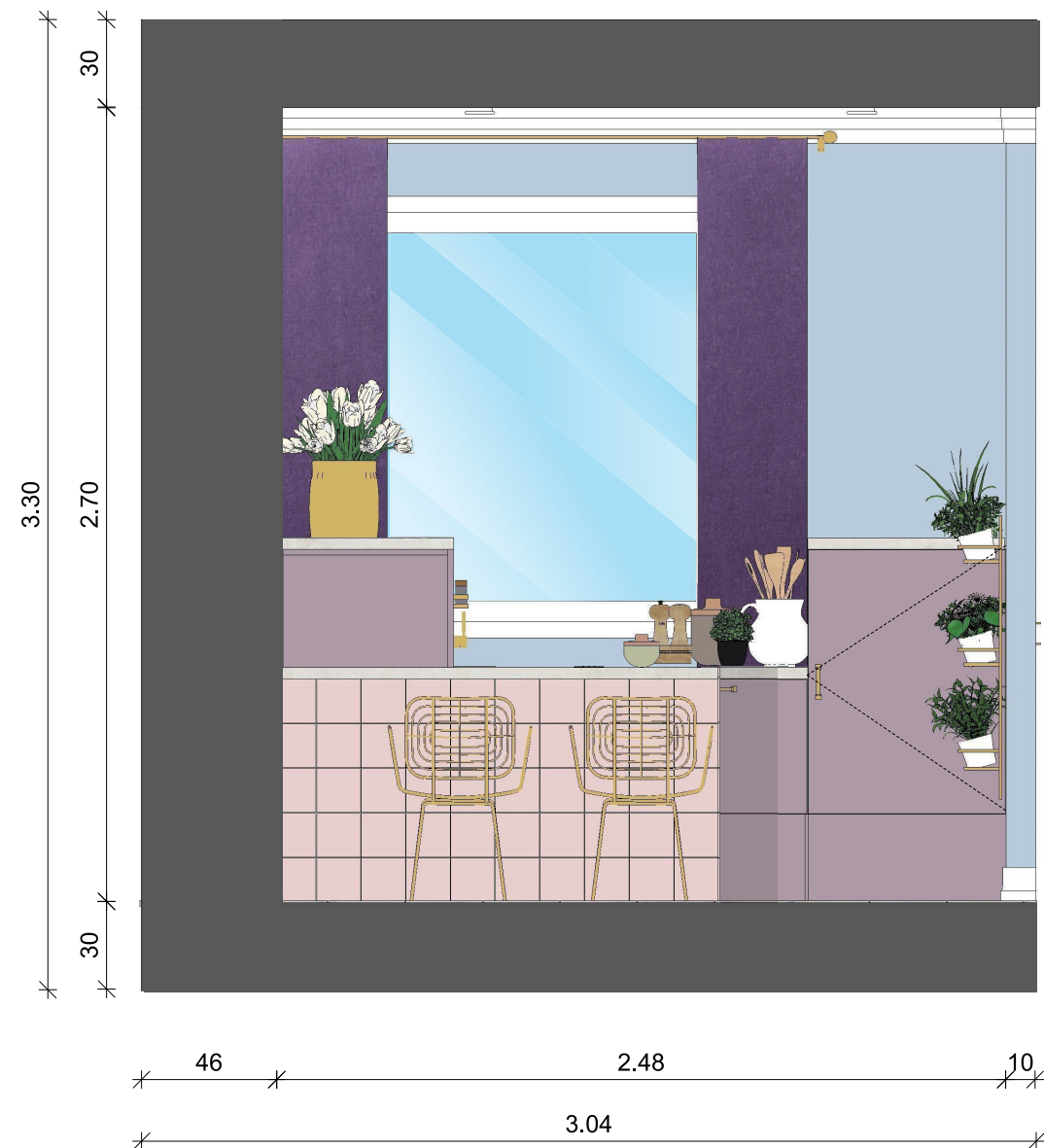



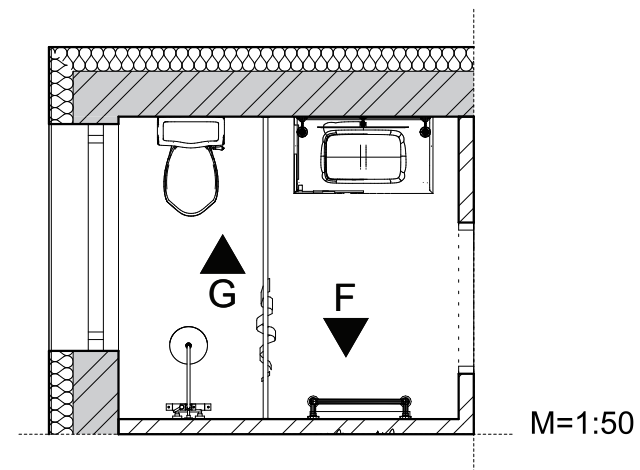

'F' FALNÉZET

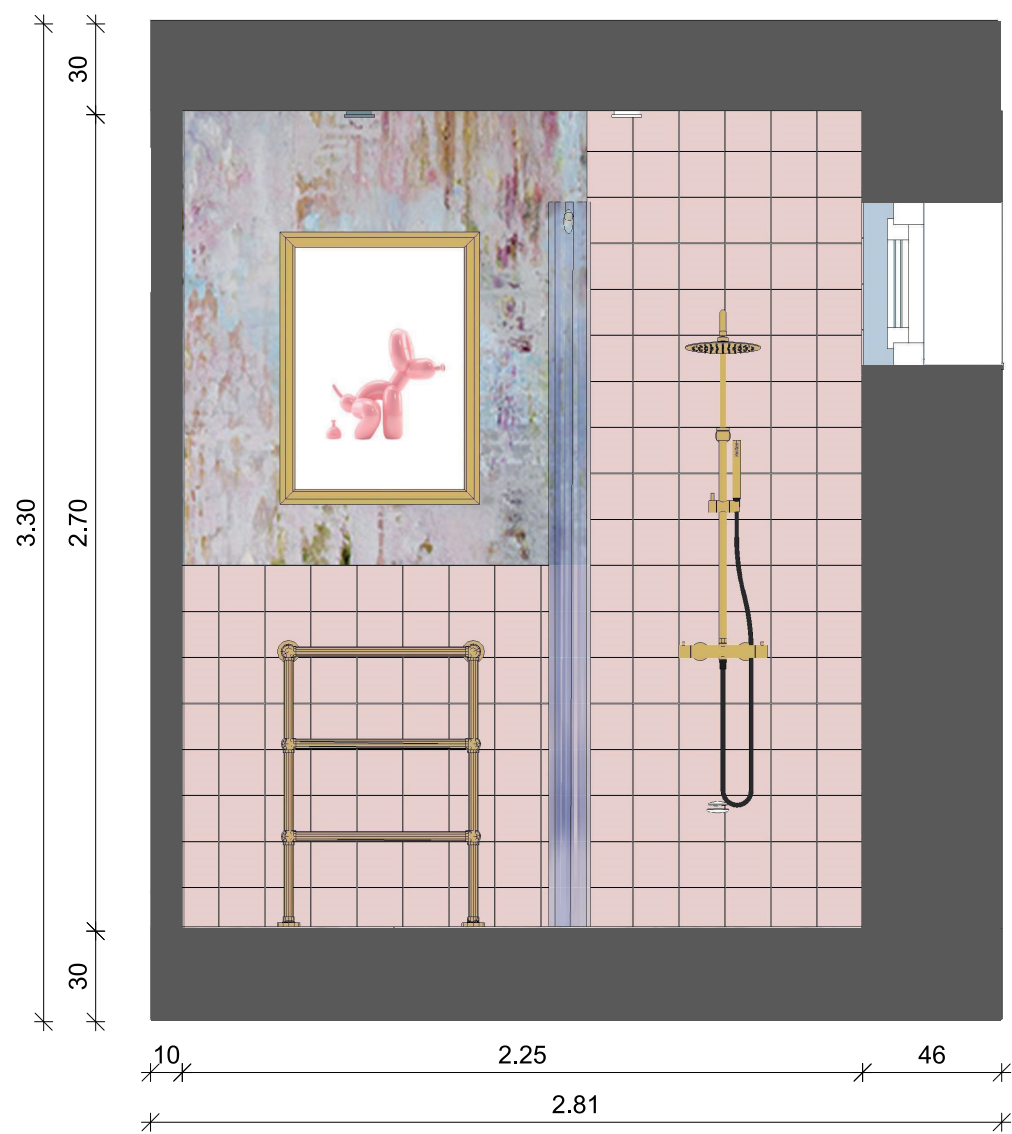

'G' FALNÉZET

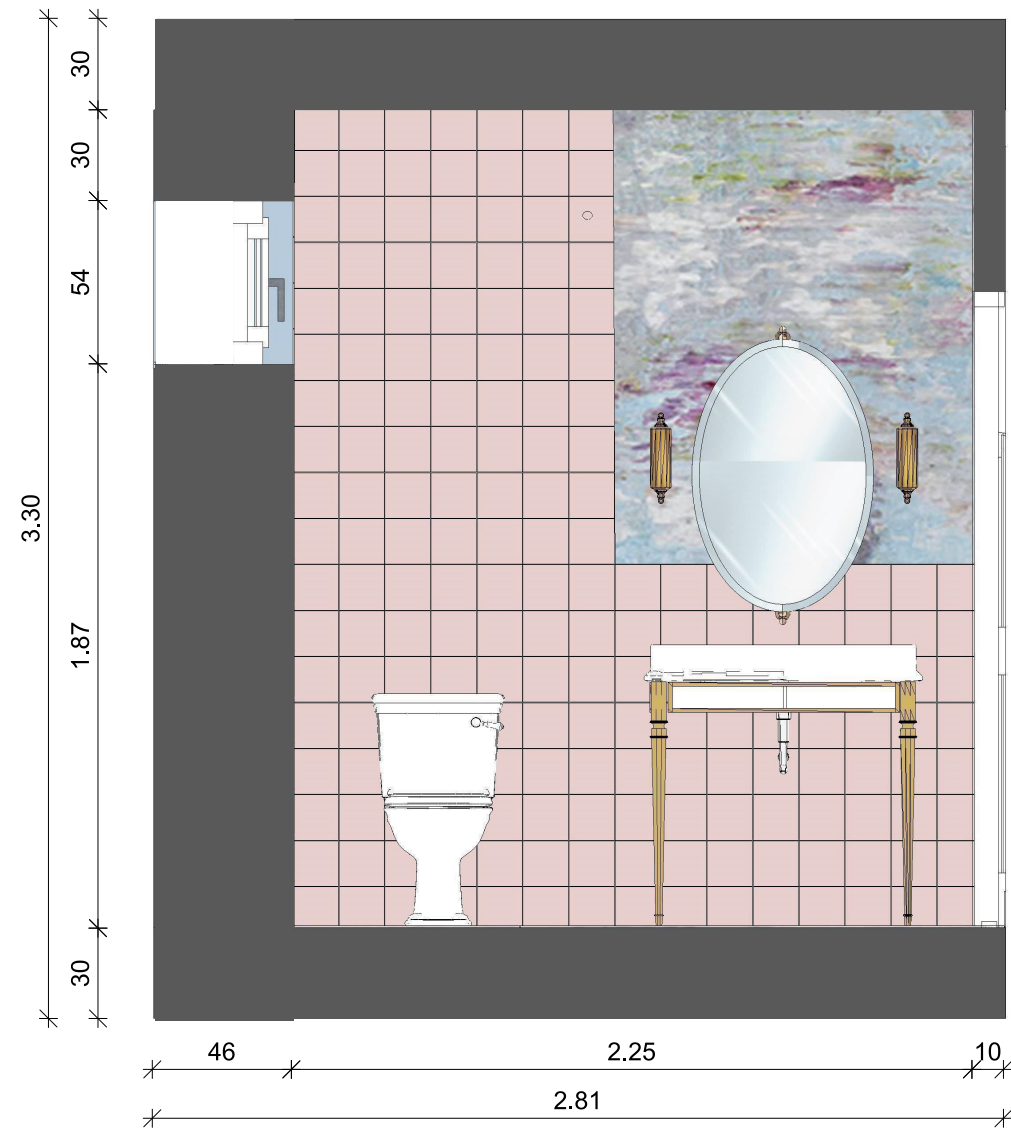





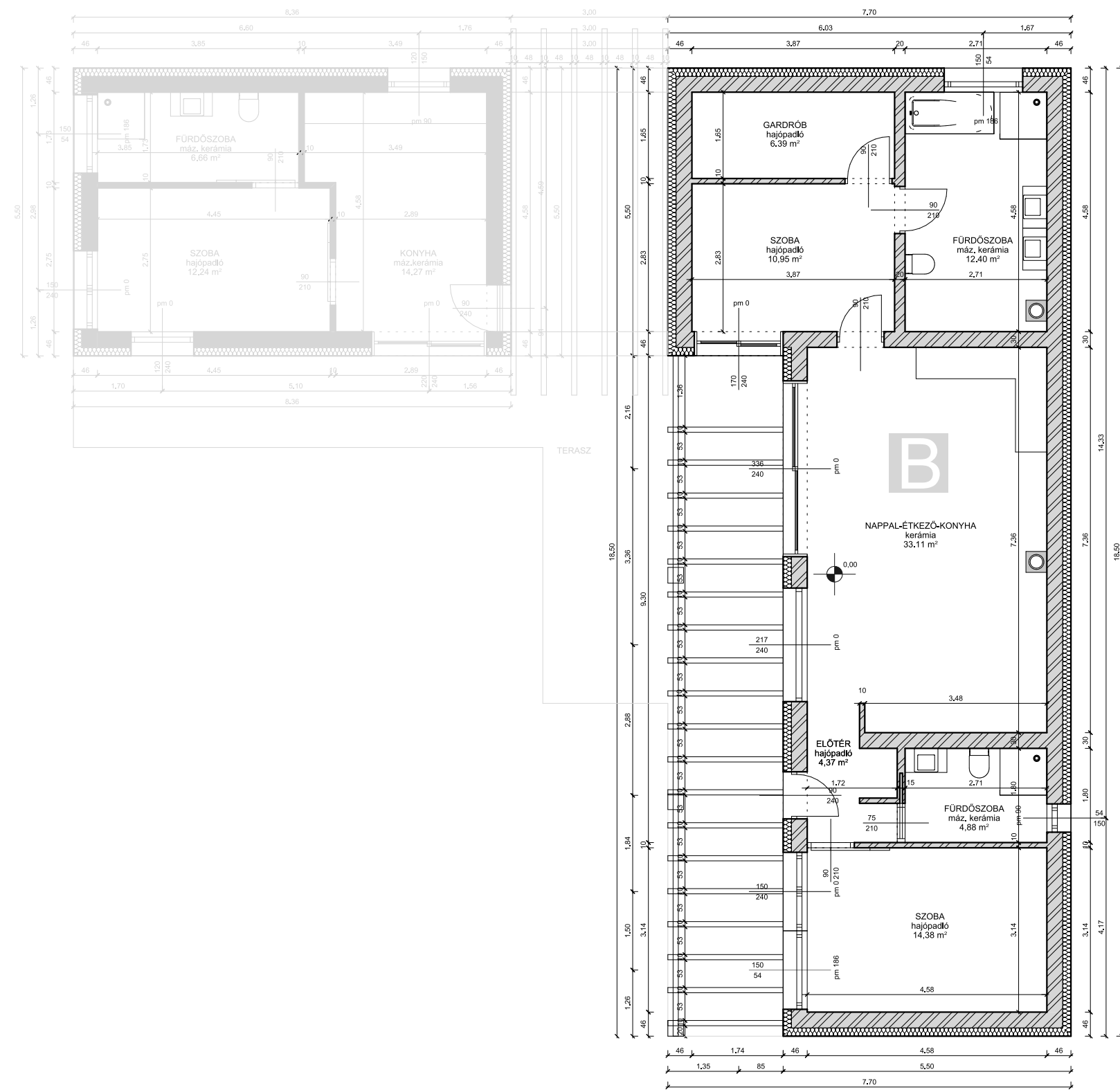

## SKANDINÁV

A skandináv stílus jelentős hatással volt a 20. század közepének modern stílusára, de a kialakulása ennél sokkal régebbre nyúlik vissza, az 1930-as évekre. Az irányzatot főként az északi régió hidege és fényzegény környezete inspirálta. Ezt a körülményt, kényelmes és világos stílusjegyek ellensúlyozásával teszi otthonossá.

A skandináv lakberendezés az okos, praktikus és rendkívül kényelmes otthonokat helyezi előtérbe a túldíszítettség és a nagyozolás helyett. A sallangmentesség a skandináv lakberendezés origója.

Egységesen a stílus legfőbb védjegyét a letisztult, egyszerű vonalvezetésű és funkcionális bútorok, illetve belső terek jelentik, melyeket puha kiegészítőkkal tesznek teljessé. Többféle irányzatot különböztetünk meg. Ilyen például a városi eklektika, nordic, country, shabby chic, hygge. A hygge-t érdemesnek találom kiemelni, mert nem pusztán egy irányzat, hanem egy északi életérzés. Ami a keleti tájakon a zen, az a skandináv otthonokban a hygge. Minden, ami a nagybetűs otthont jelenti: kényelem, nyugalom, pihenés, kellemes hangulat, minőségi ételek, a tökéletesség hajszolásának elfelejtése és a lecsendesedés. Ezekből az impulzusokból válnak a terek otthonokká és válnak mindenki számára közkedvelté.

A skandináv stílusra „kevesebb több” szabálya érvényesül leginkább. Egyszerű vonalvezetés, szellős és rendezett térkapcsolatok, magasfokú funkcionalizmus és minimalizmus. Az oka egészen egyszerű. Jellemzően az északi népek kisebb alapterületű otthonokban élnek és ehhez alkalmazkodva a lehető legjobban próbálják kihasználni a tereket. Nagy előnye, hogy a sok fény, a világos színek és a szellős elrendezés miatt optikailag sokkal nagyobbak láttatja a kis tereket is. A világos, semleges színű falak remek háttérrel adnak a natúr fa bútoroknak. A fa világos árnyalatait használja legfőképp, mint például a tölgy, a tikkfa vagy a fenyő. Kedveltek a természetes anyagok és az organikus formák. Remek dekoráció lehet egy skandináv otthonban, például a szárított növény és a természetes anyagokból készült kiegészítők, illetve élő, zöld szobanövények.

A kis terek miatt, nagy szerepet kapnak a multifunkcionális bútorok. Ilyen például a szoba részeit elkülönítő könyvespolcok, az ágyá alakítható kanapék, illetve olyan ülőalkalmatosságok, mely további tulajdonságokkal vannak felruházva.

A kárpitok és anyagok színe általában világos, természetes szálakból, például pamutból, gyapjúból készülnek.

Az északiak nagyon természetközeli népek, ez a stíluson is meglátszik, mert arra törekszik, hogy az otthonba minél többet csempésszen be belőle.

A skandináv dekoráció színpalettája fehér vagy egyéb világos árnyalatokon alapszik. Ezek felerősítik a természetes fényt, amelyre a hosszú, sötét telek alatt különösen nagy szükség van.

Ez igen könnyen adaptálható a nyugat- és közép európai nagyvárosok lakóparkjaira is, mert itt is nagyon kevés déli fekvésű lakás. Talán pont ettől olyan közkedvelt stílus, mert minden környezetben megállja a helyét. Ez a letisztult és időtálló stílus bármekkora méretű lakásban jól mutat és nem feltétlen pénz kérdése, hogy elérjük a kellő hatást. Inkább a kreativitáson múlik és azon, hogy milyen mértékben tudjuk a hygge életérzést befogadni a szívünkbe-lelkünkbe.

Nagyon élhető stílus, végtelen harmóniát és rendet sugároz.

LETISZTULT



OTTHONOS



FUNKCIONÁLIS

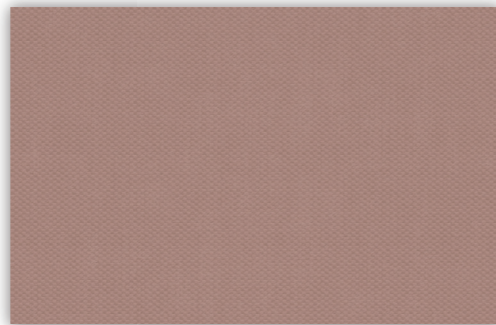
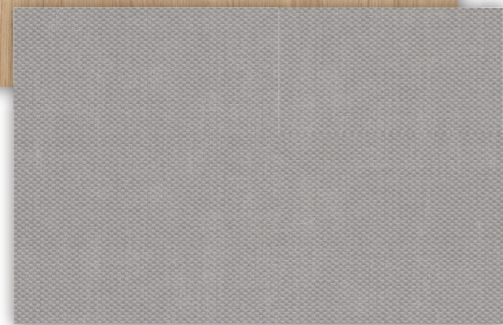

## TOGO

1970-es évektől piacvezető, a luxus pihenőbútorok között. Az egész világon, mára már jóval több, mint 1.5 millió darab kelt el belőle. A TOGO kanapécsalád egyfajta kuriózzummá vált. Több, mint egy kanapé. A bútorgyártásban egy forradalmi újító. Ellenezte az elvtelen alkalmazkodást a kényelmetlenhez, áramló vonalvezetése győzelmet aratott. Nehezen vált korszak alkotóvá, sok negatív kritikát kapott. Szükség volt a vásárlóknak egy kis időre, hogy az extrémnek és újszerűnek számító formavilágot magukévá tudják tenni. Az idő mégis őt igazolta. A TOGO mindennek ellenére elnyerte a legnagyobb francia formatervezési díjnak számító René-Gabrielt.

A stílusikon 1973-ban debütált a nagyközönség előtt, egy időben a francia Ligne Roset világszínvonalú nyitásával. MICHEN DUCAROY nevéhez fűződik a kanapécsalád története. Az 1960-as években feladta saját karrierjét és csatlakozott a Roset céghez, ahol az innováció fő mozgatórugójává vált. Kifejezetten az akkori fiatal célcsoport számára kezdett el olyan darabokat tervezni, amelyek mellett, hogy rendkívül kényelmesek, szokatlan vonalvezetéssel rendelkeznek és rendkívül könnyen mozdíthatóak is. Számos másik ülőbútort is az ő nevéhez fűződik. Például a híres hab alapanyagú ADRIA, melyet a TOGO előtanulmányaként is emlegetnek.

A TOGO ötletét elég prózai dolog, egy fogkrém tubusa adta Ducaroy-nak. Megállapította, hogy milyen jól néz ki, ha mindkét végén visszahajlítja, mint egy kályhacsövet. Ezen a fonalon elindulva alkotta meg a kanapécsalád első tagját. A helyi könnyű kanapé és fotel ülésmagassága különösen alacsony, szinte teljesen földközeli, ami jól variálható, könnyű, fiatalos darabbá teszi. A magját teljes keresztmetszetében szivacs váz adja, amelyre a jellegzetesen ráncolt, utánozhatatlan varrású kárpit kerül.

A TOGO gyártása manufaktúrában történik, vagyis a szivacsok kiszabásán kívül minden kétkézi munka gyümölcse. Csak a kárpitozás négy-hat órát és komoly szakmai tudást igényel, amivel a híres redőket, vagyis a bútor karakterét kialakítják. A gyártás ma is a briordi gyárban folyik, ahol mindössze öt ember képes tökéletes kárpitosmunkát végezni rajta. A rendkívül körülményes és időigényes gyártás persze hosszú szállítási határidőt vonz maga után. A TOGO kanapécsalád egyfajta kuriózzummá vált. Ma az igazán értő és elhivatott design kedvelők vásárolják első sorban. Hiszen ők tudják: olyan különlegesség a TOGO, amire megéri akár egy évet is várni.

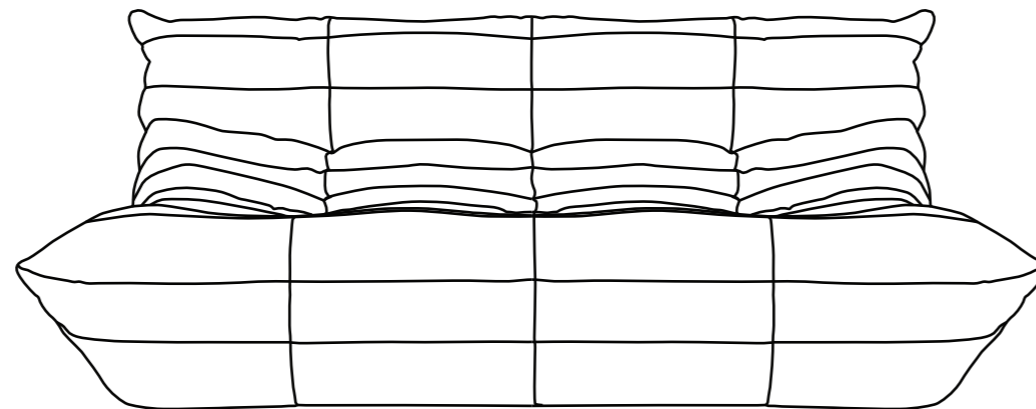

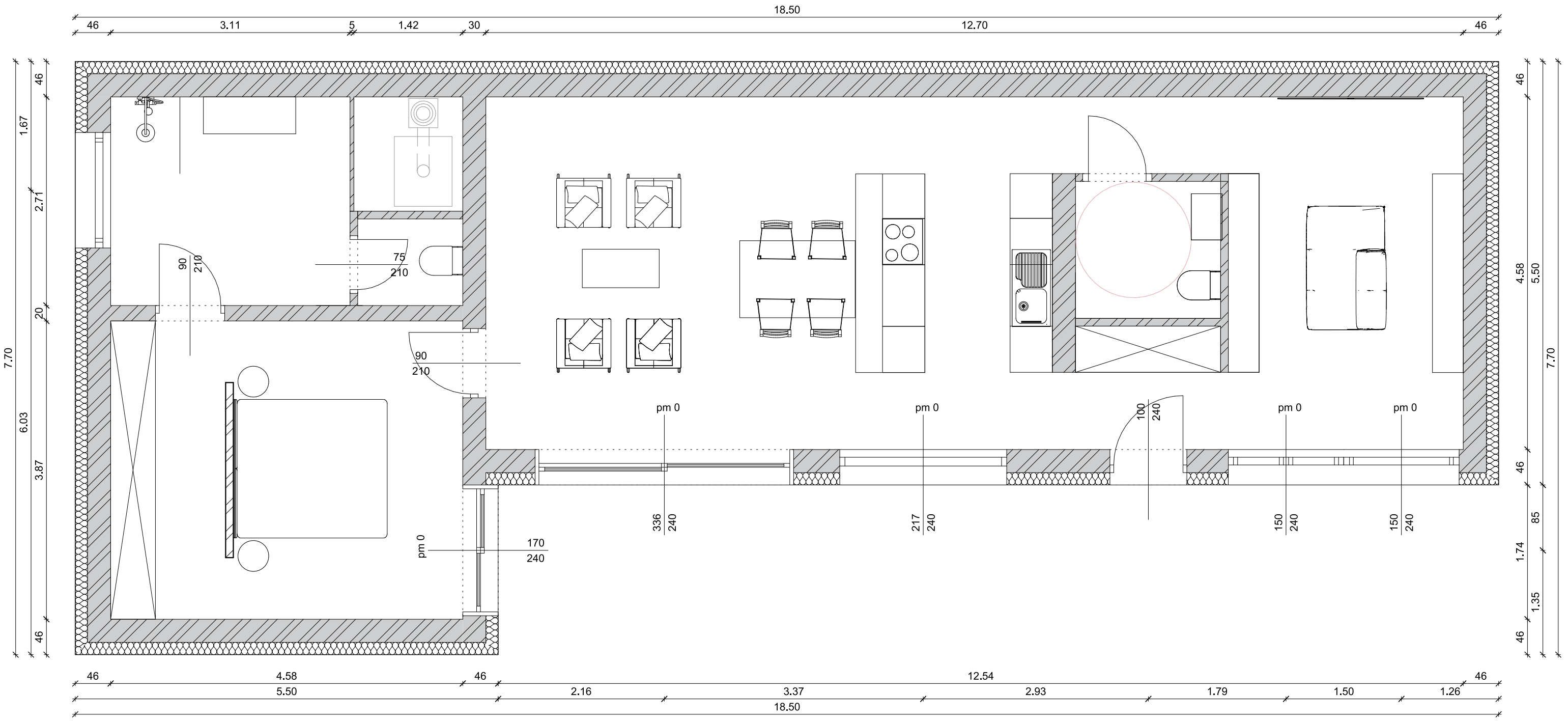



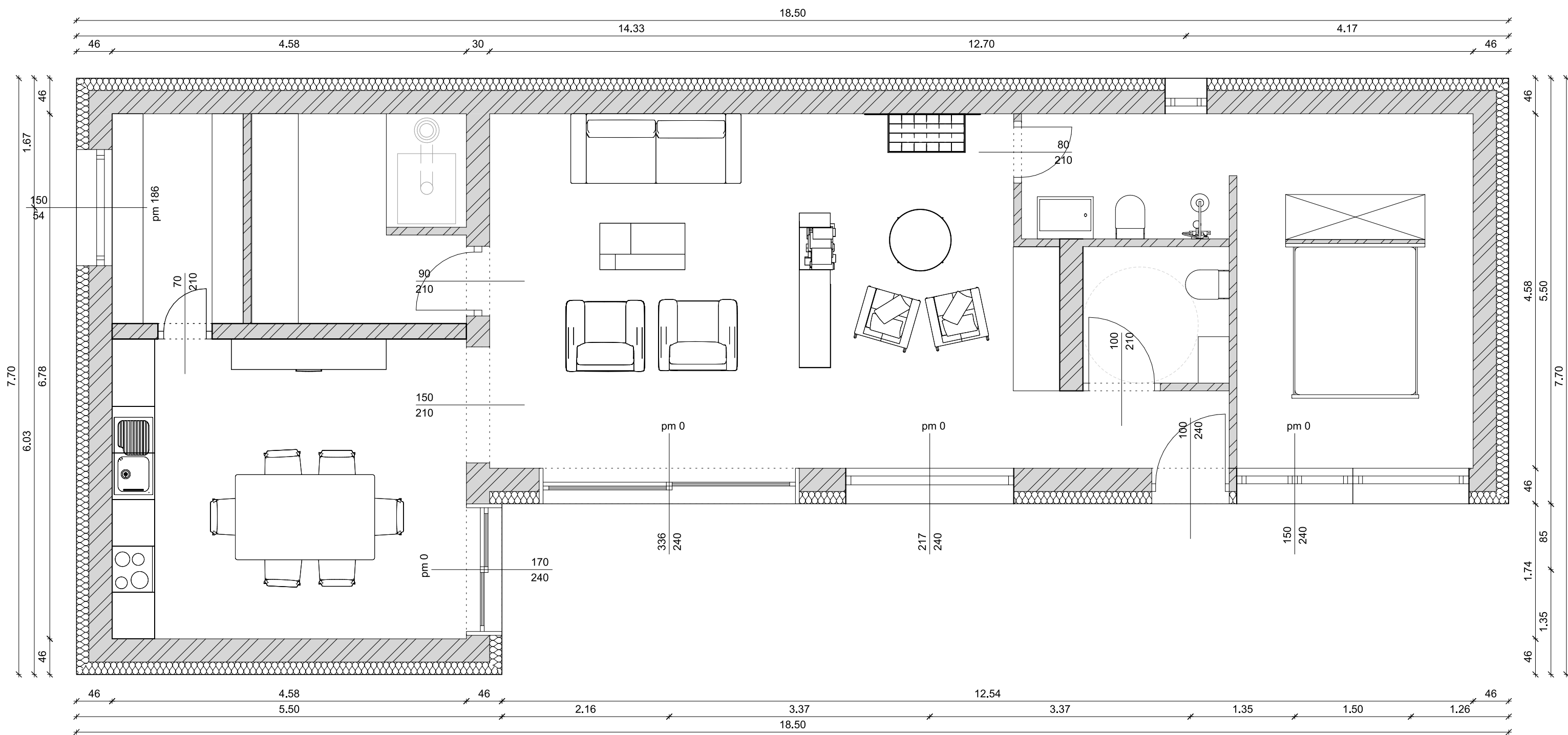

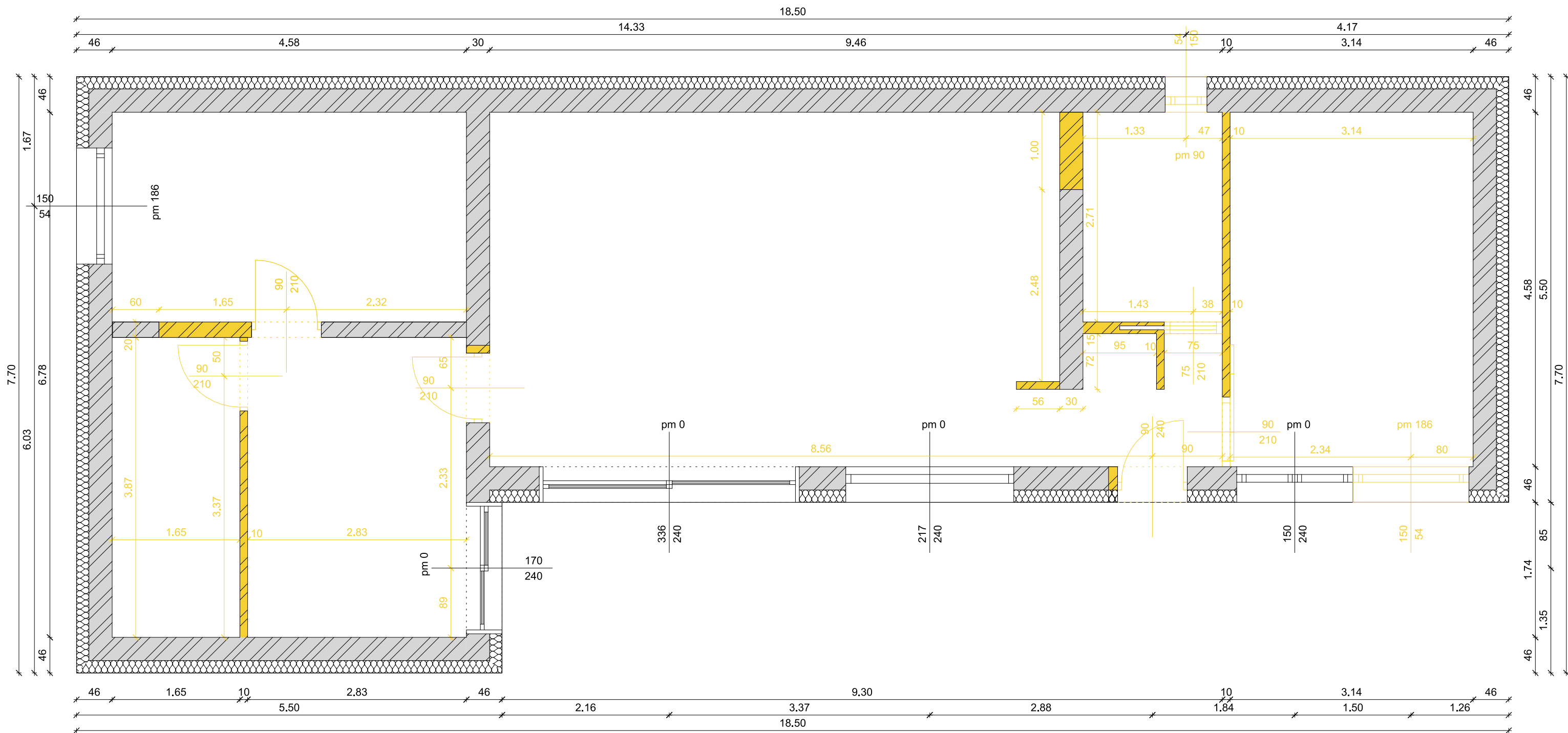

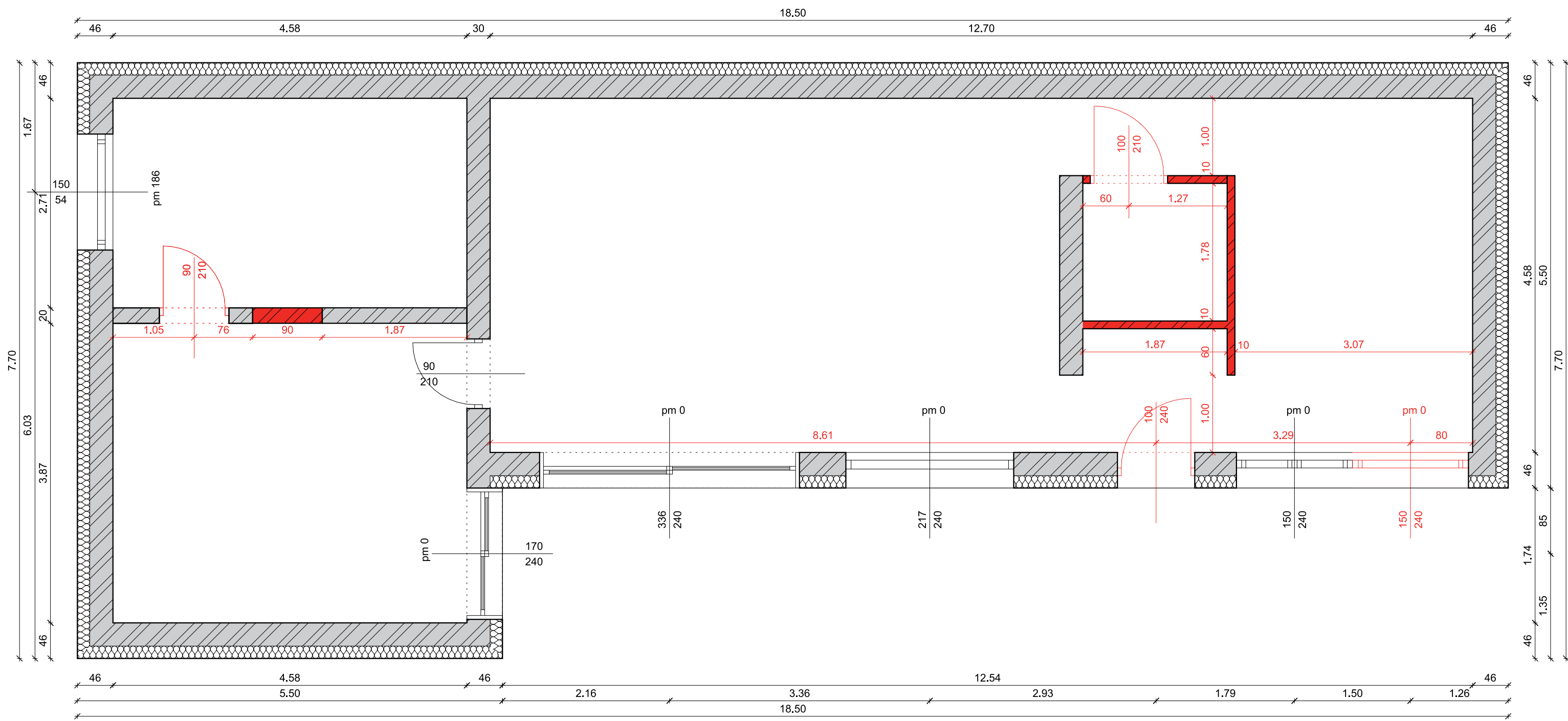

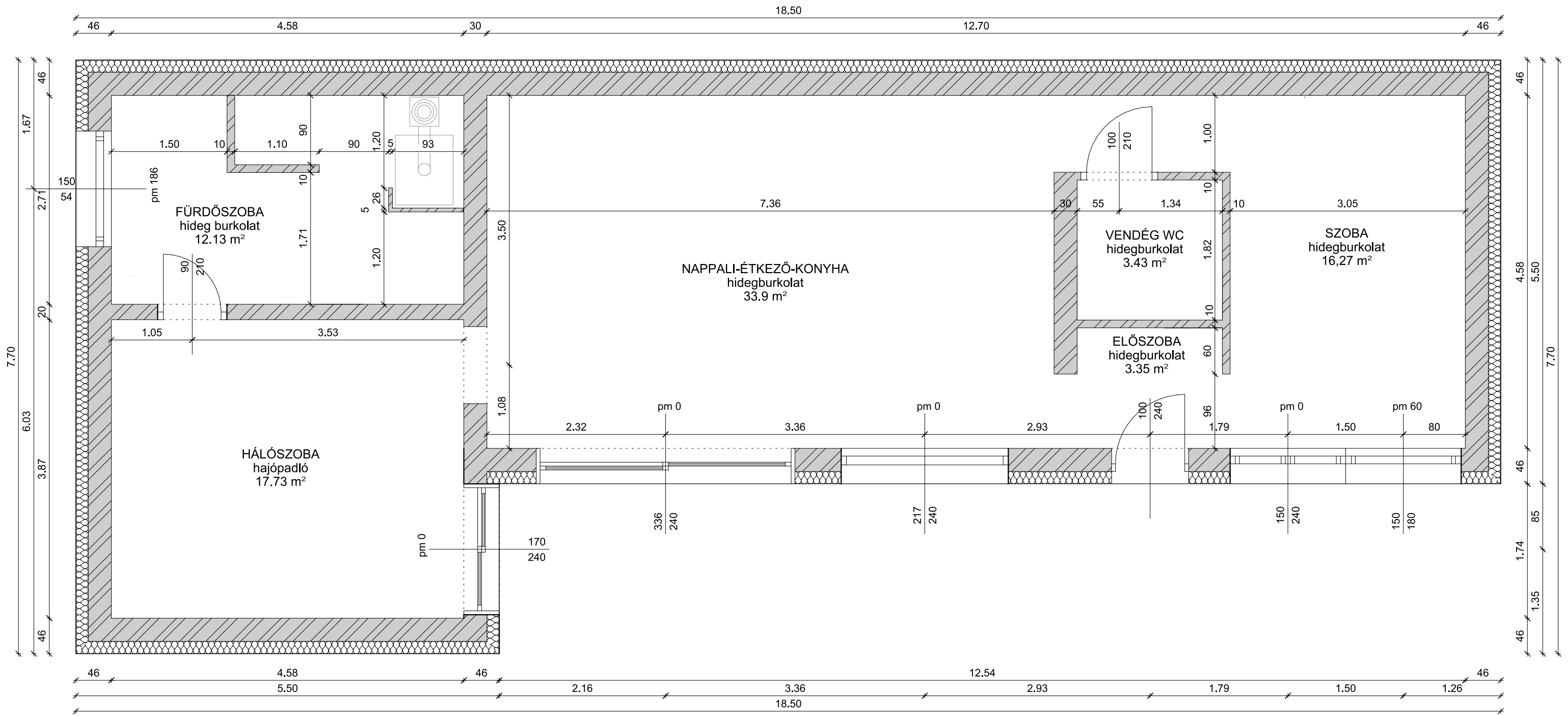

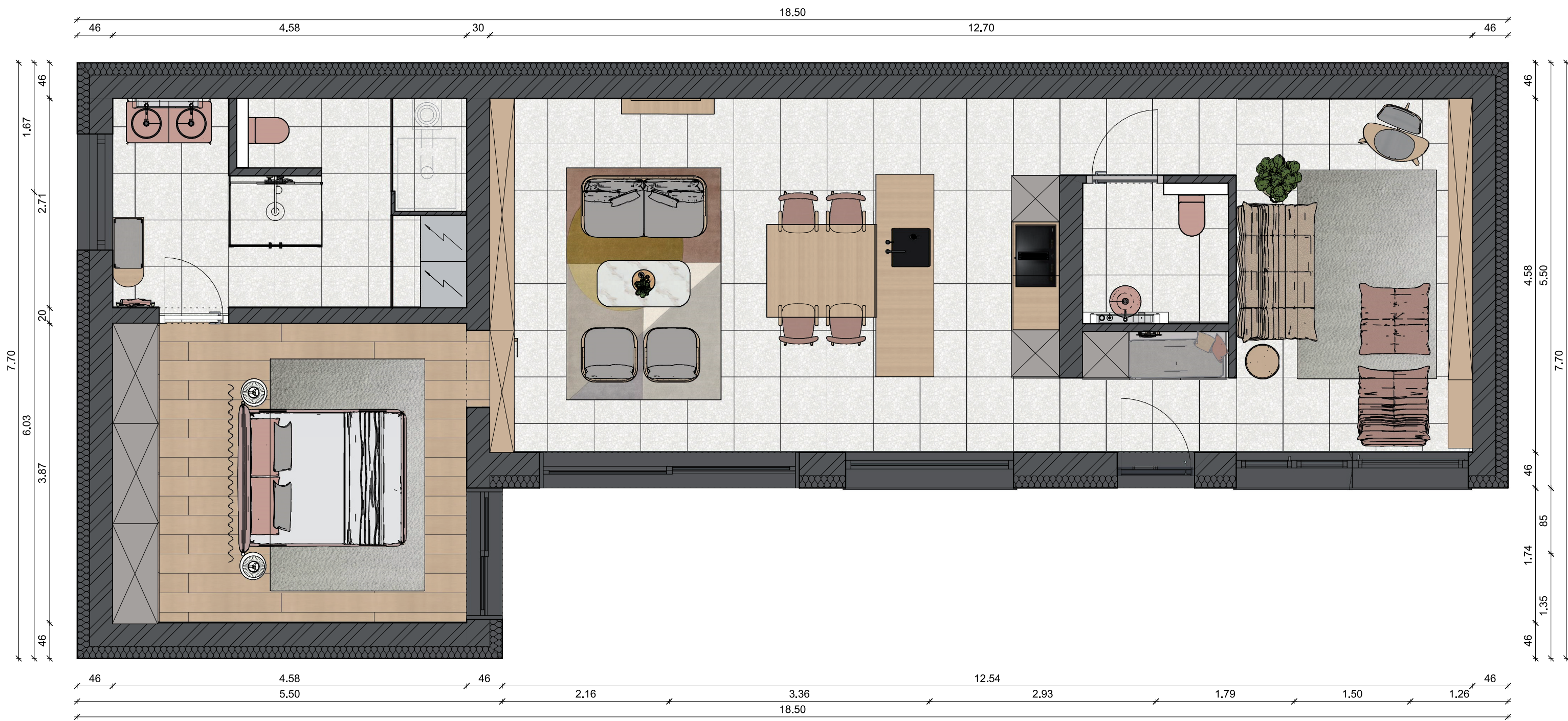

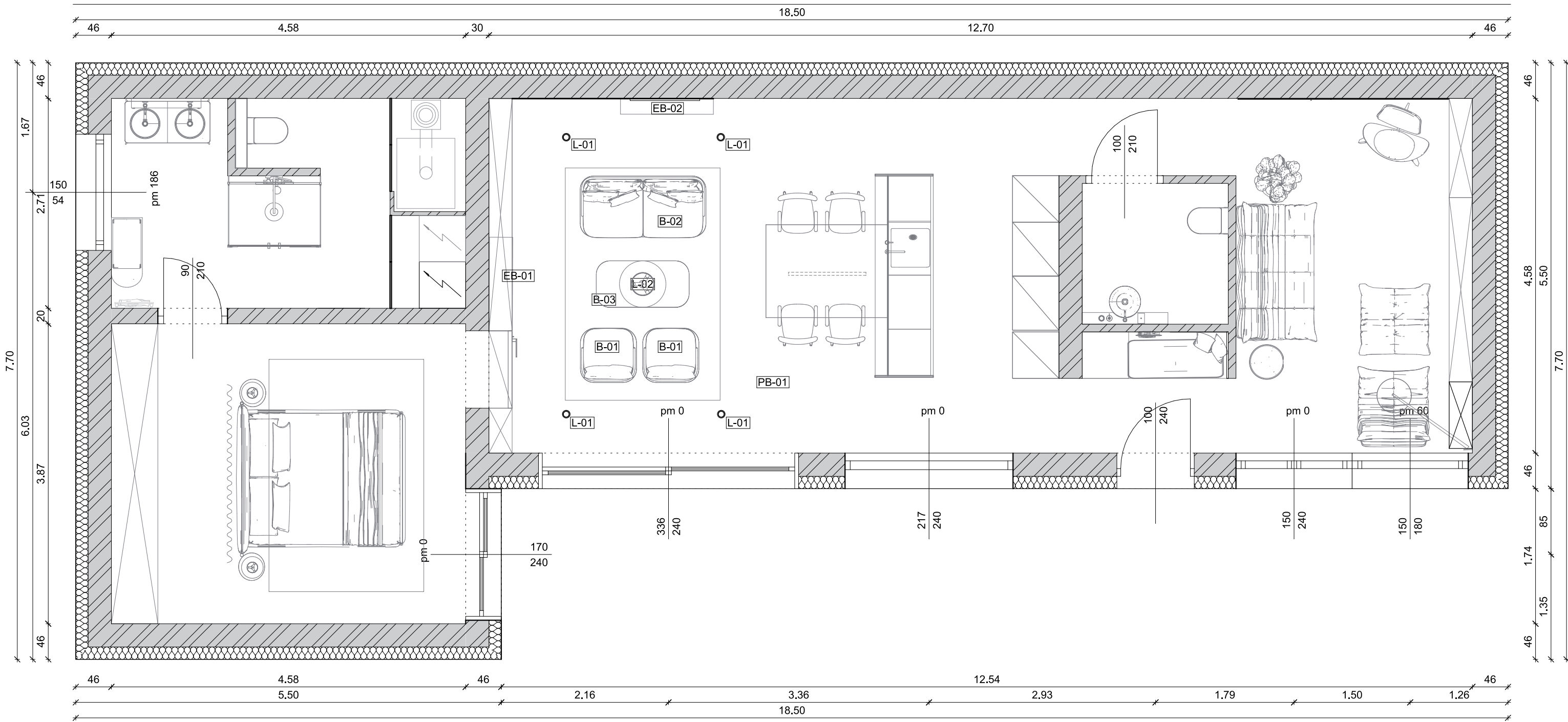

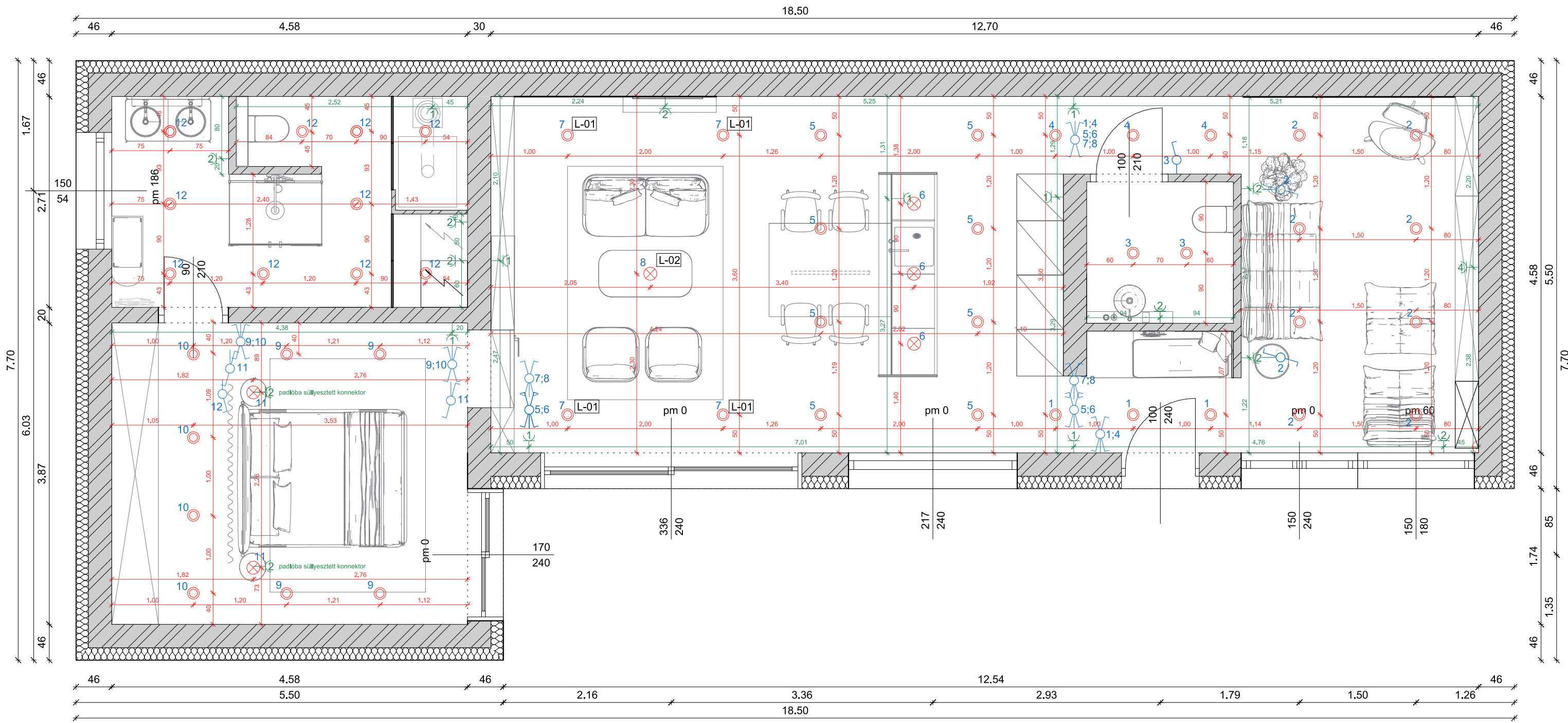

JELMAGYARÁZAT			
	SPOT LÁMPA		VÁLTÓKAPCSOLÓ
	MENNYEZETI LÁMPA		CSILLÁRKAPCSOLÓ
	FALIKAR		KERESZTKAPCSOLÓ
			DUGALJ (DARABSZÁM JELÖLVE)
Kapcsoló kiállítás: +120 cm Általános dugalj kiállítás: +40 cm Vizes helyiségek dugalj kiállítás: +140 cm Az ettől eltérő magasságok az alaprajzon jelölve!			

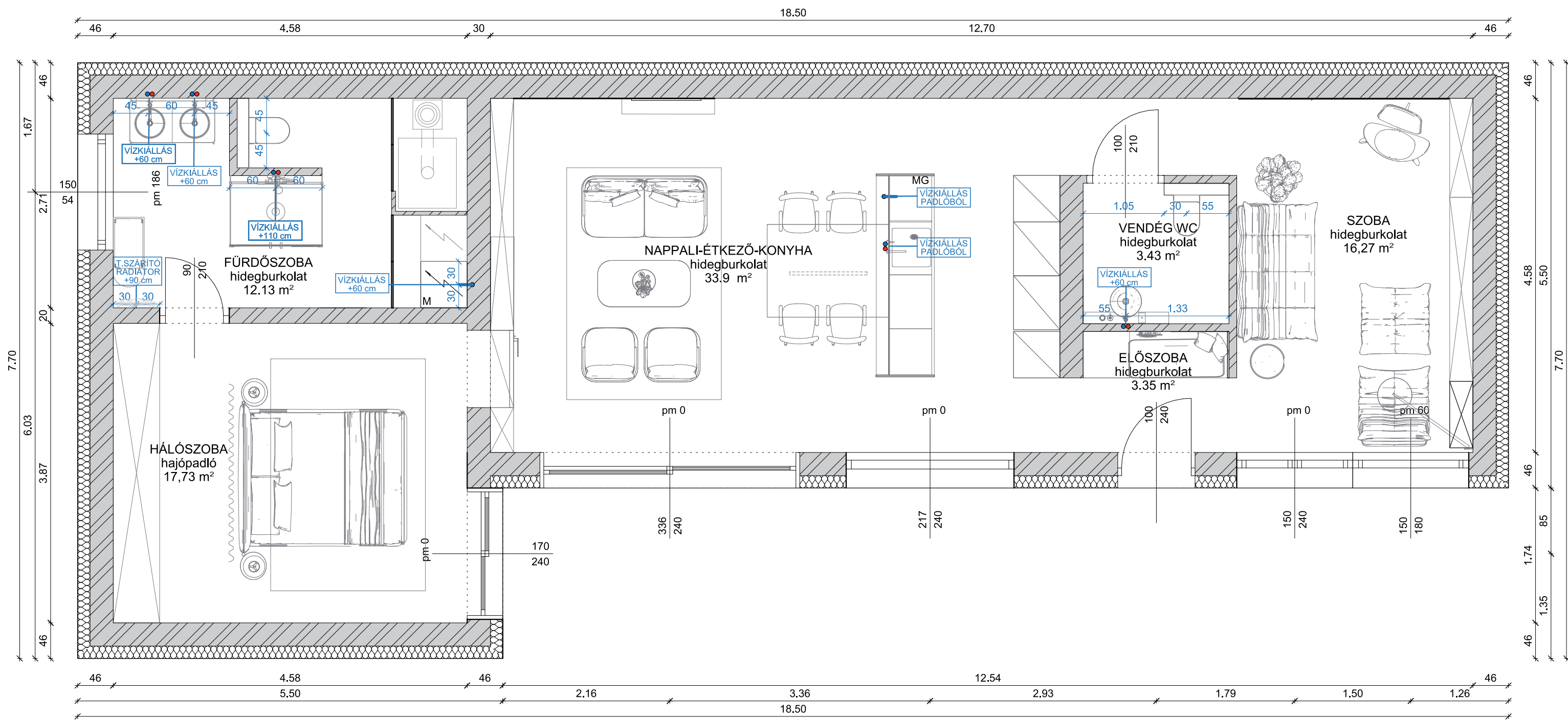



**JELMAGYARÁZAT**

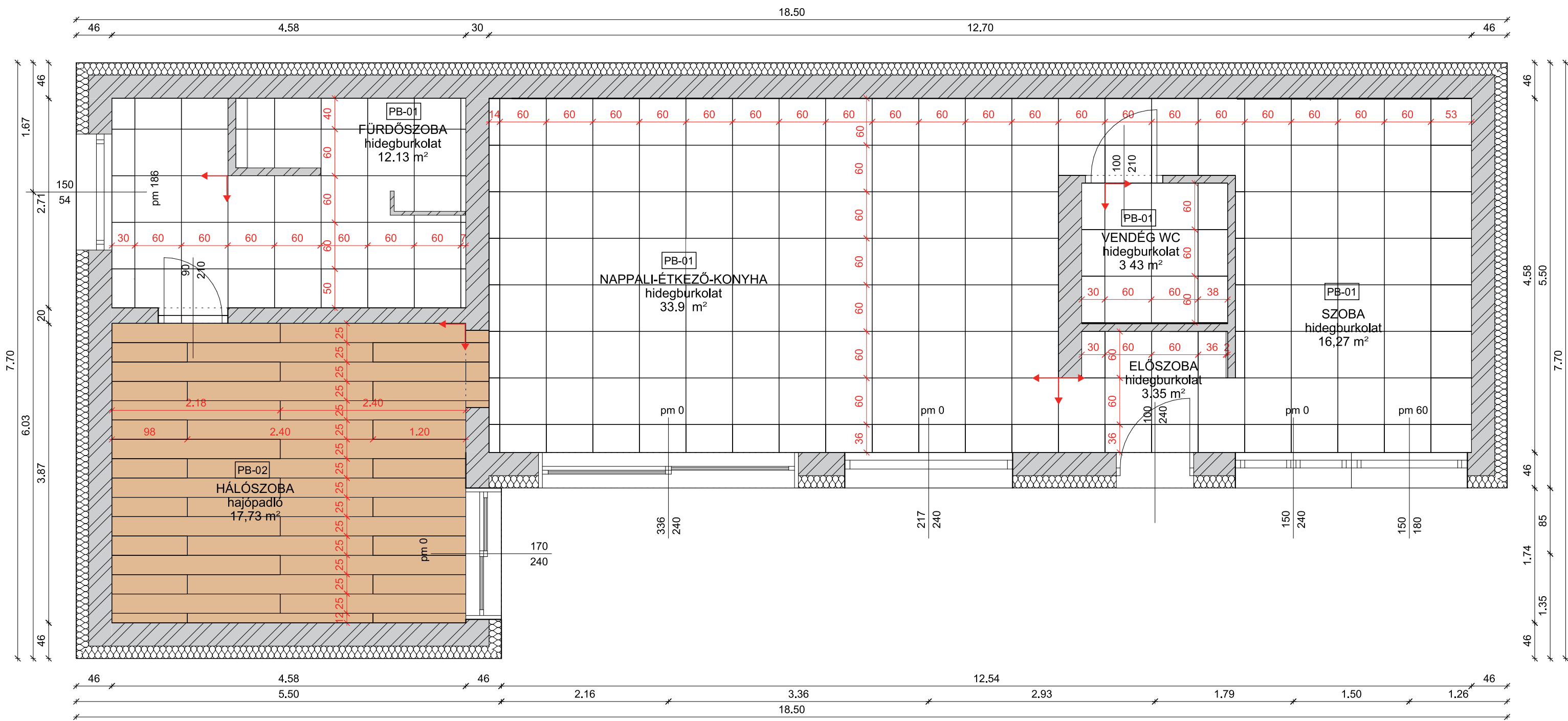

●	meleg vizes kiállítás
●	hideg vizes kiállítás

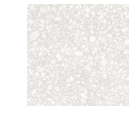

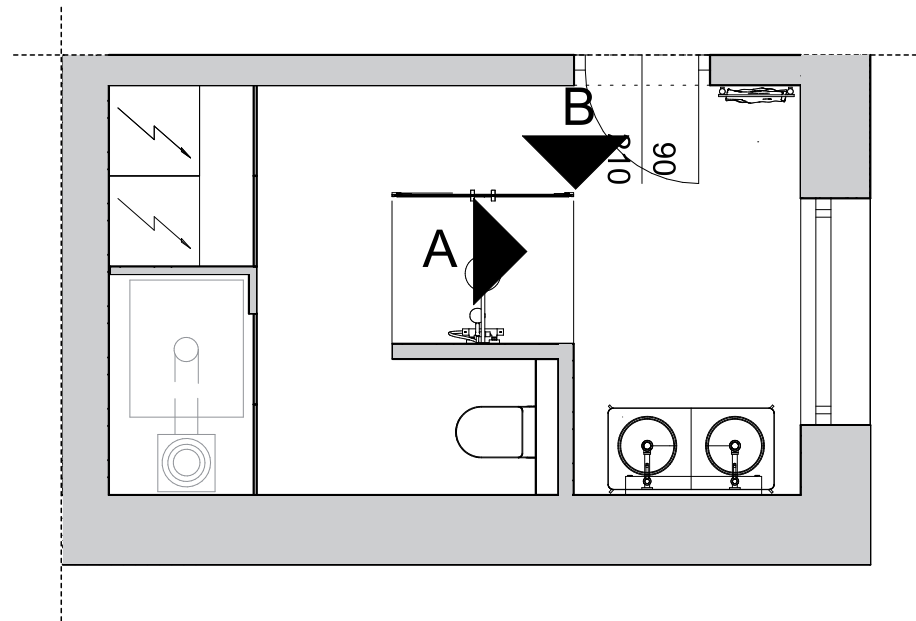

PADLÓBURKOLATOK ANYAGMINTÁJA			
KONSZIG.	HELYISÉG	TÍPUS	ANYAGMINTA
PB-01	Fürdőszoba Nappali Konyha Étkező Szoba	Pebble White Porcelain padlólap / 60x60 cm	
PB-02	Hálószoba	Edelholz Limestone Nature svédpadló / 240x25 cm	

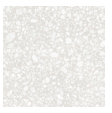

BURKOLATOK ANYAGMINTÁJA			
KONSZIG.	HELYISÉG	TÍPUS	ANYAGMINTA
PB-01	Fürdőszoba	Pebble White Porcelain padlólap / 60x60 cm	
B-02	Fürdőszoba	Iggy White Gloss Porcelain csempe / 29.6x28.4 cm	

'A' BURKOLATI FALNÉZET

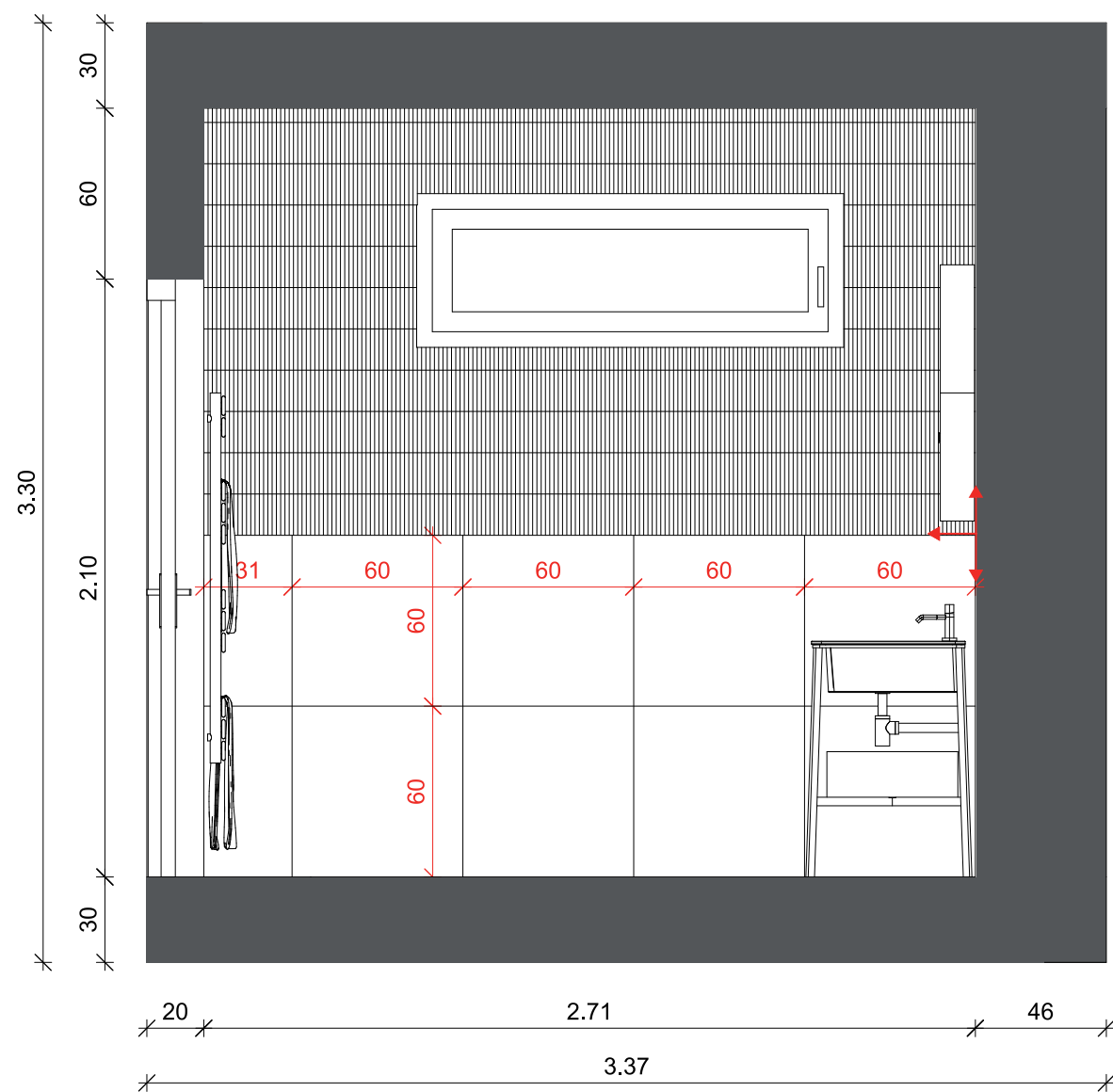

'B' BURKOLATI FALNÉZET

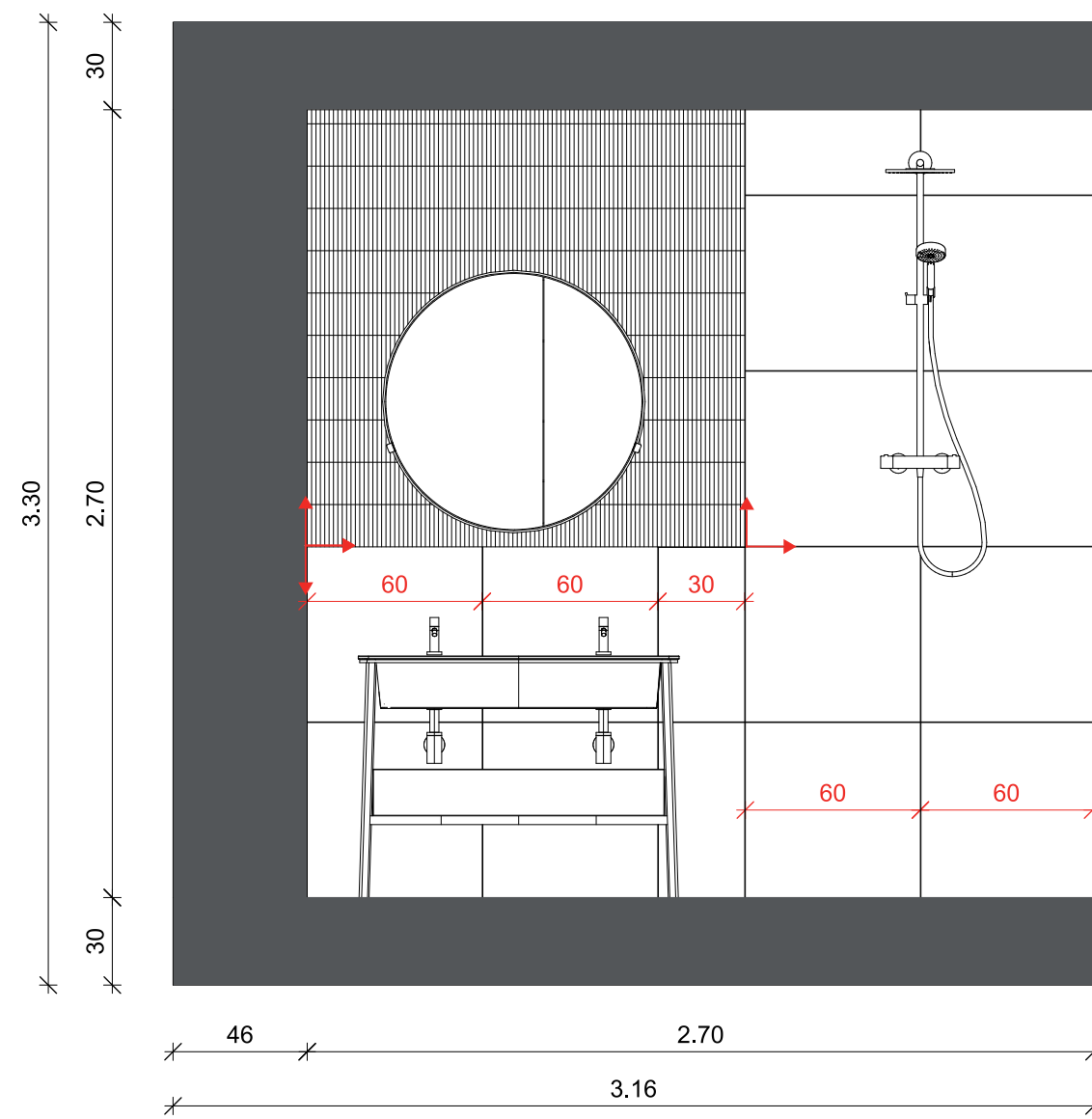

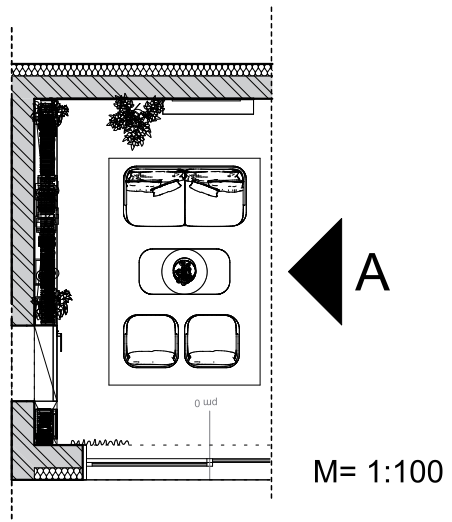

'A' FALNÉZET

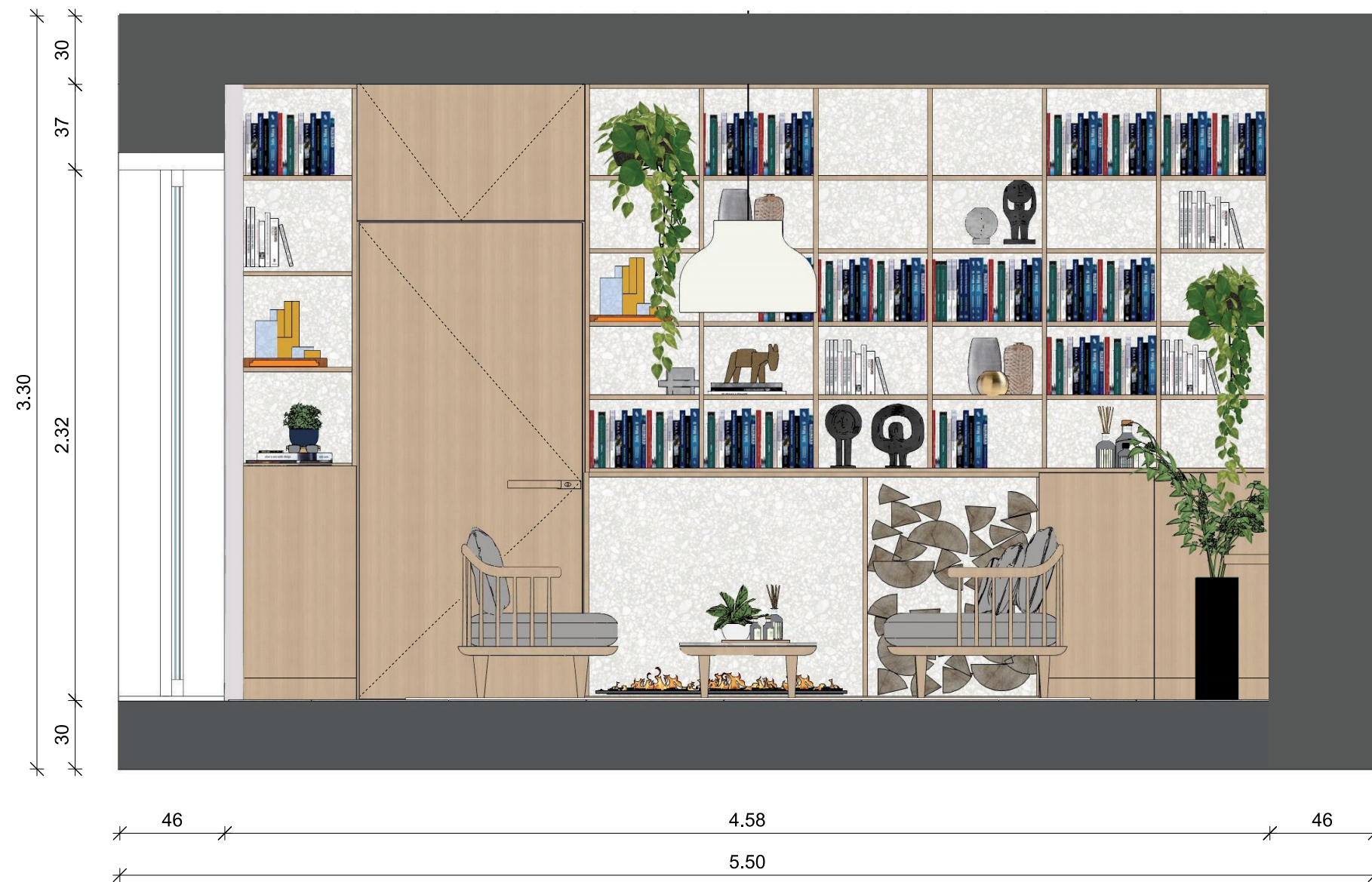

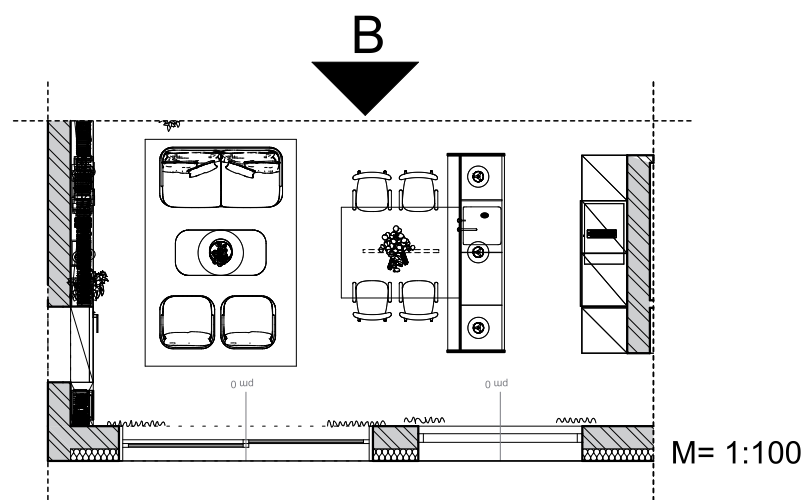

'B' FALNÉZET

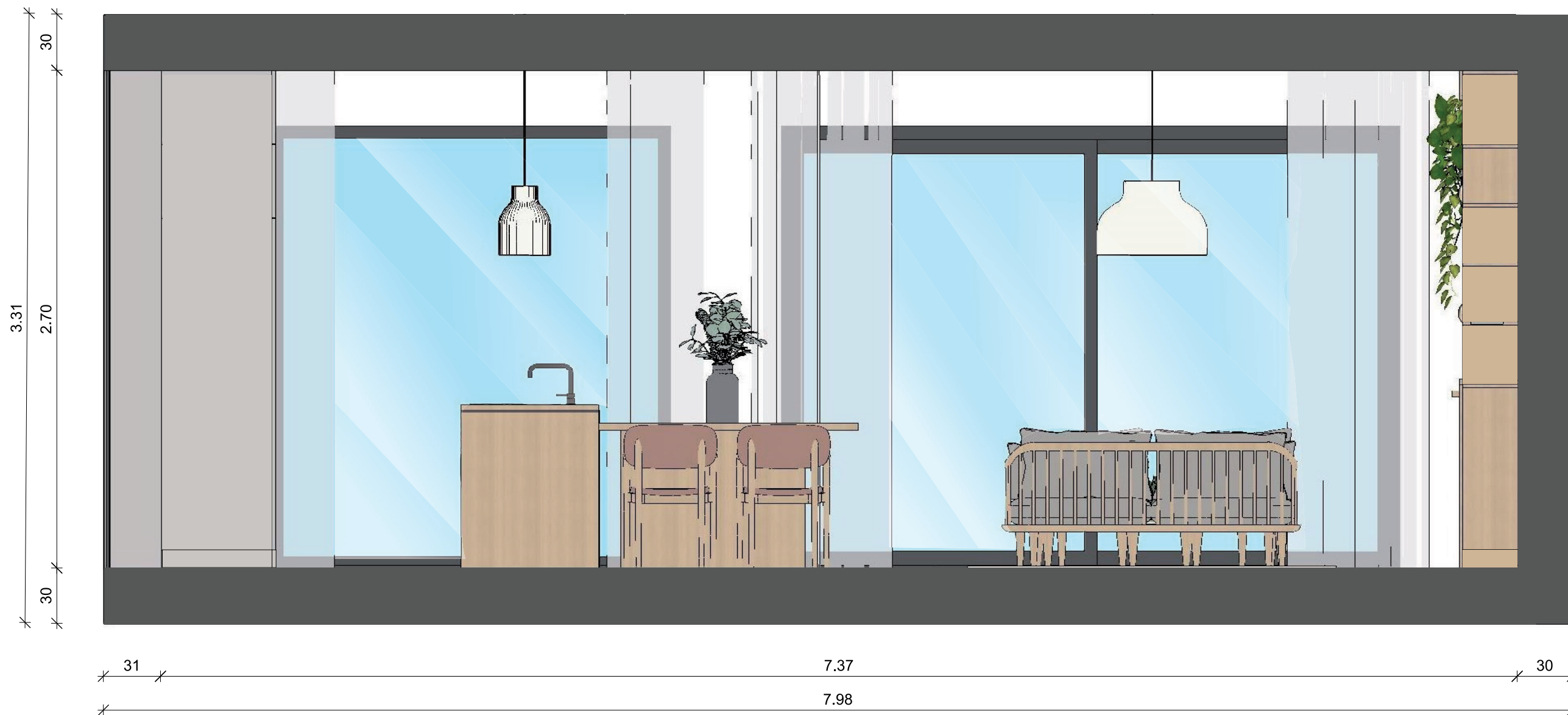

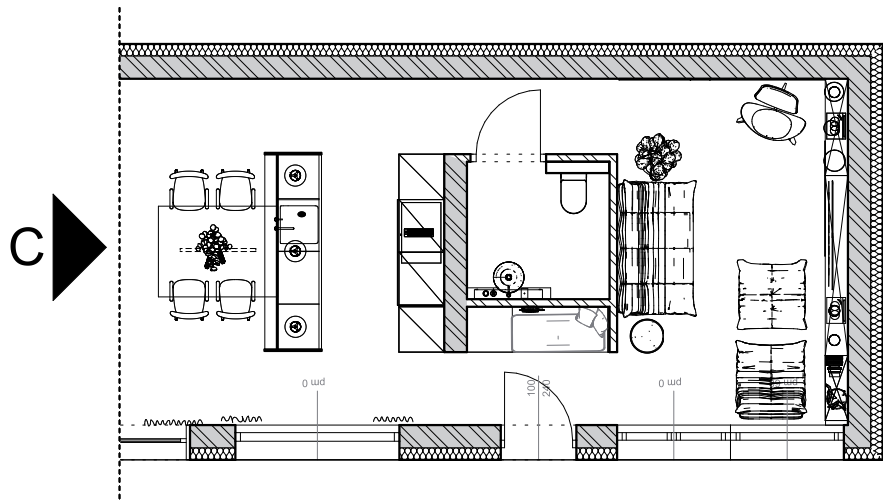

M= 1:100

'C' FALNÉZET

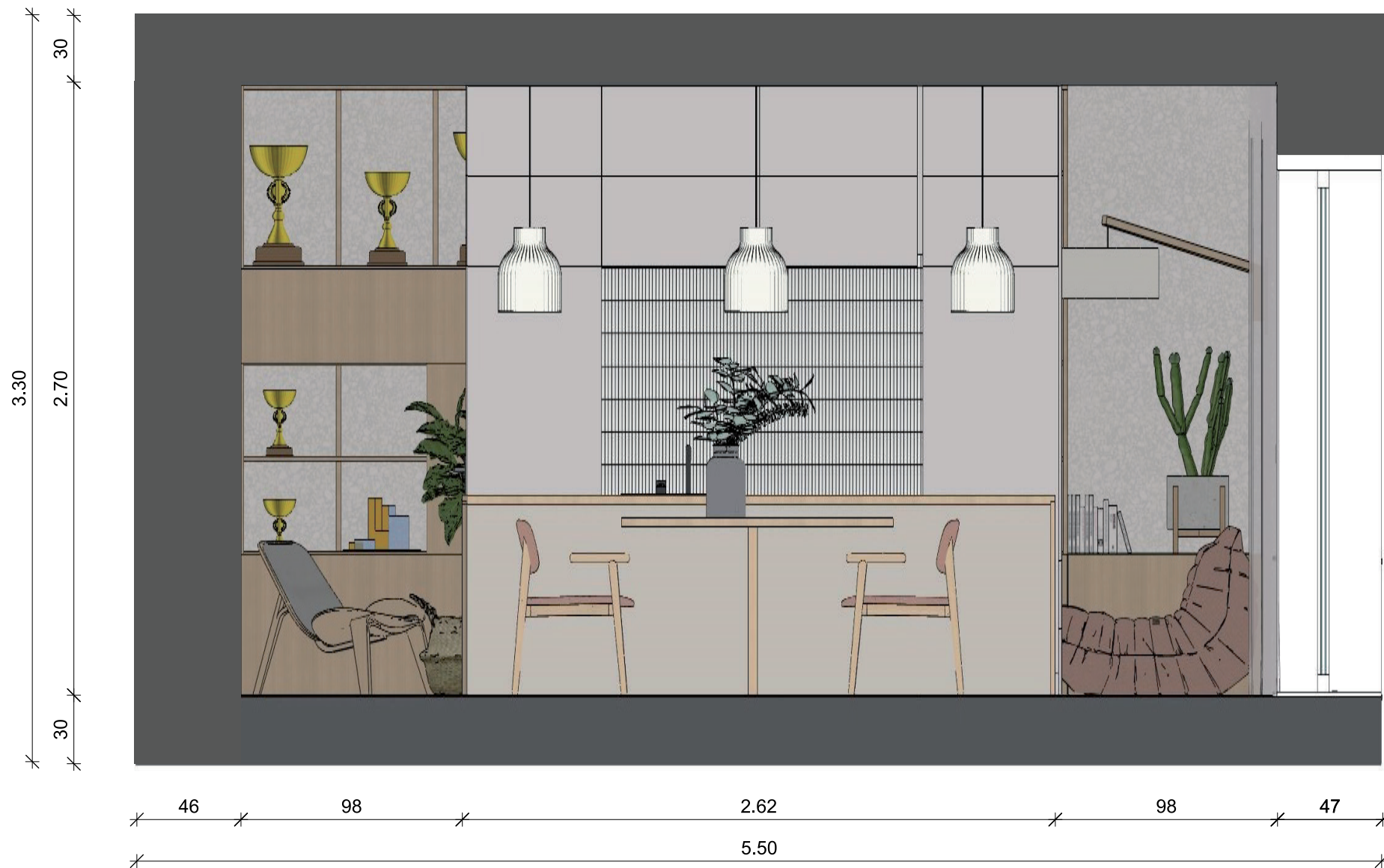

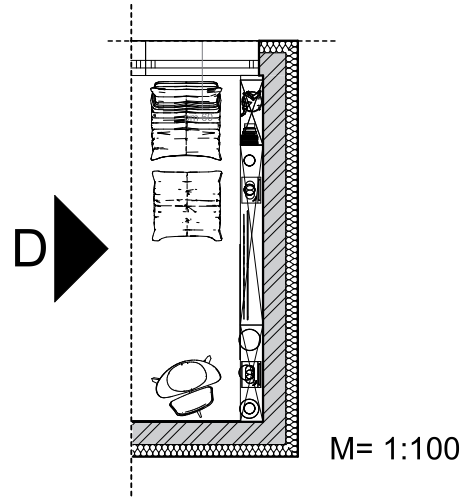

'D' FALNÉZET

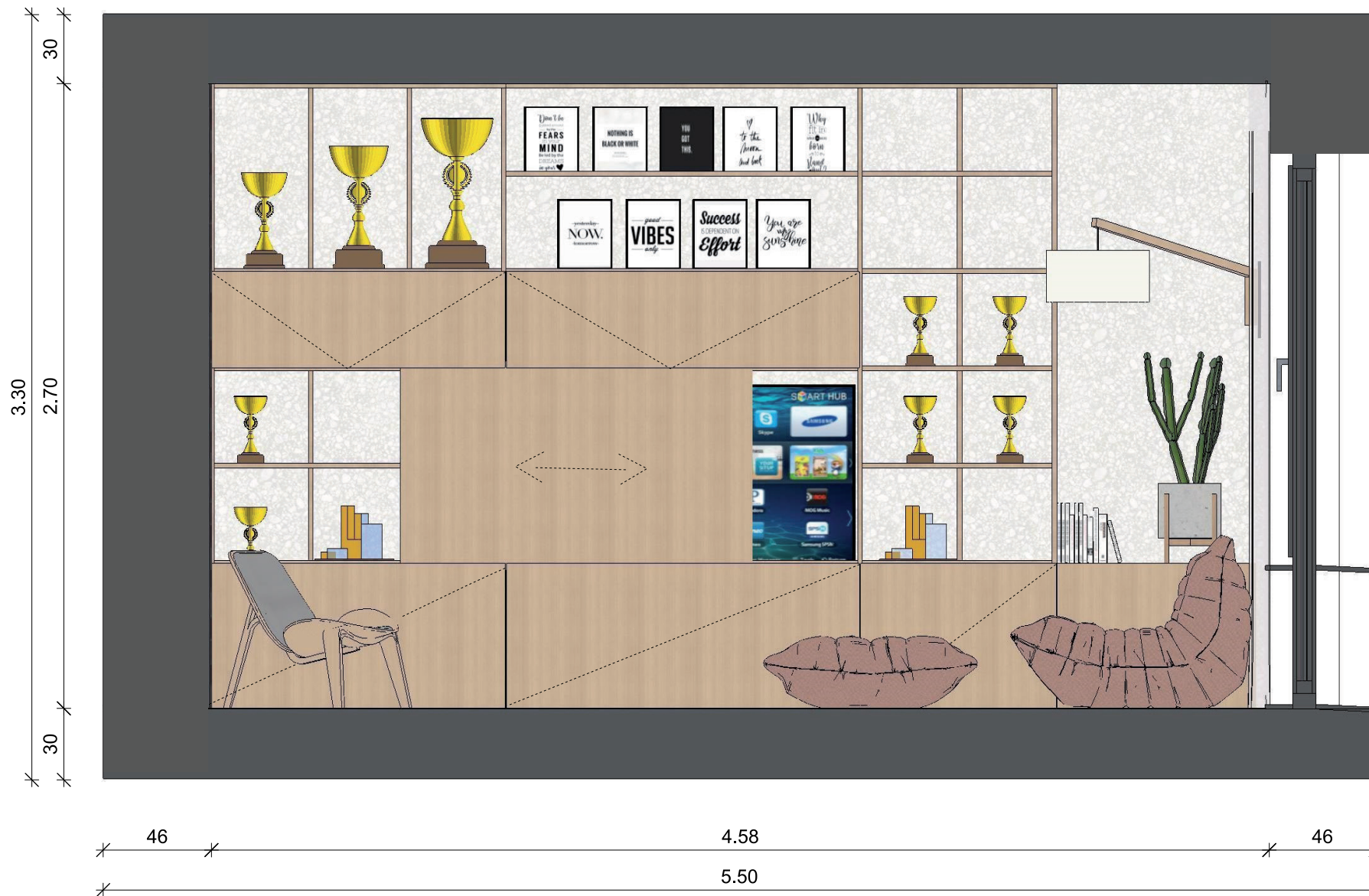

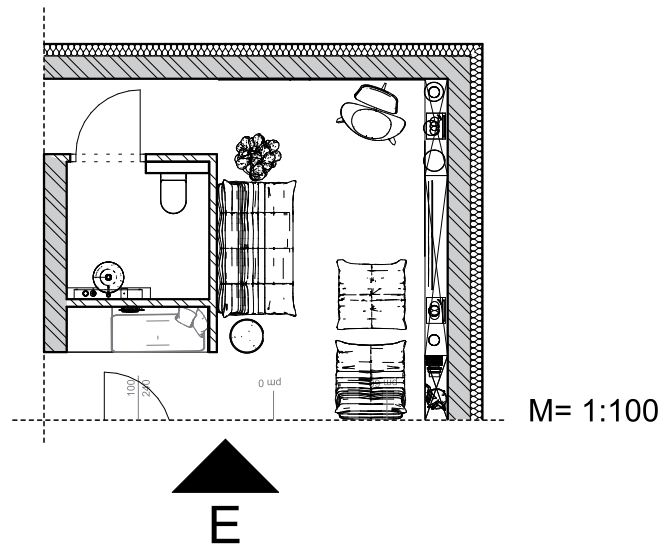

'E' FALNÉZET

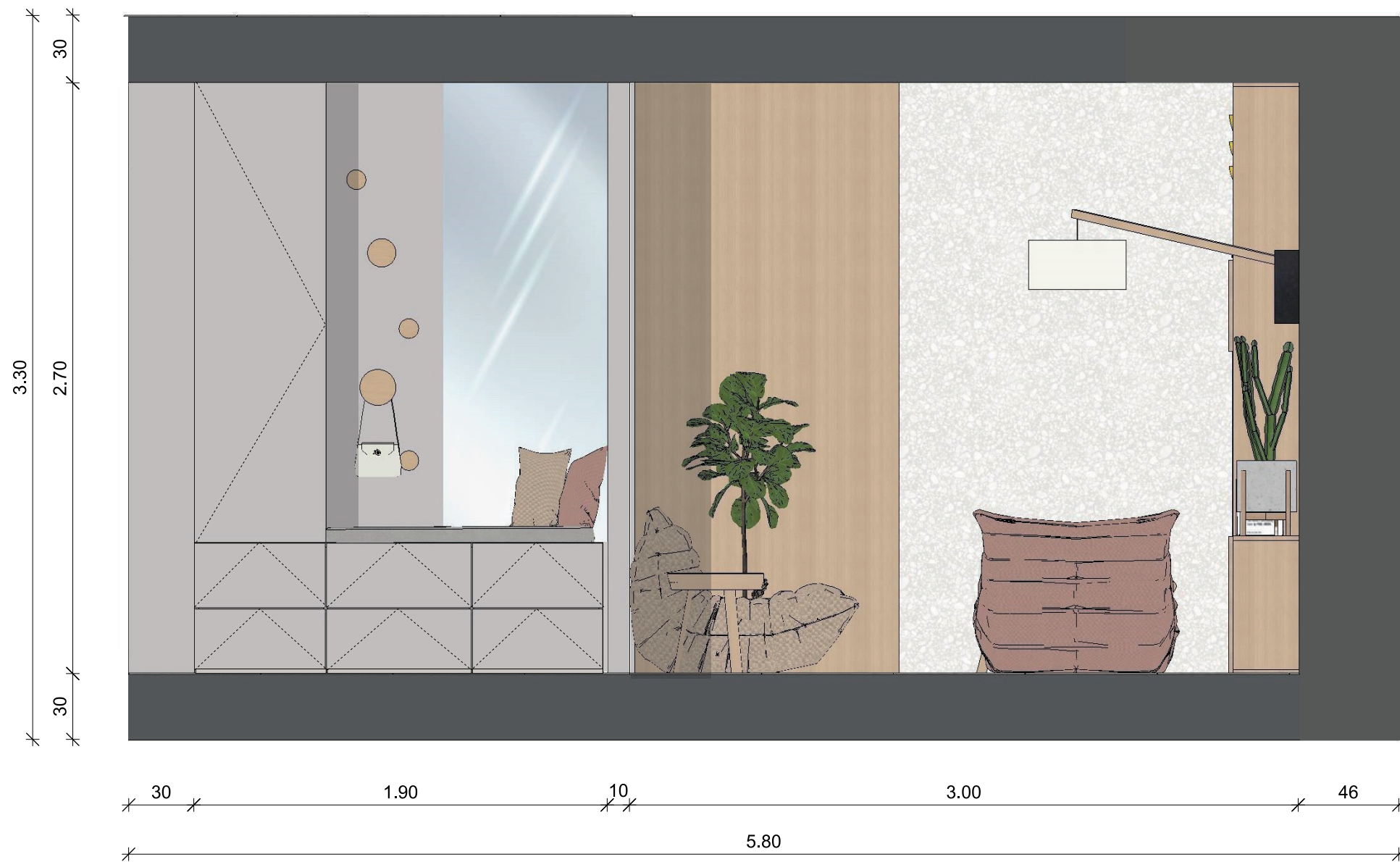

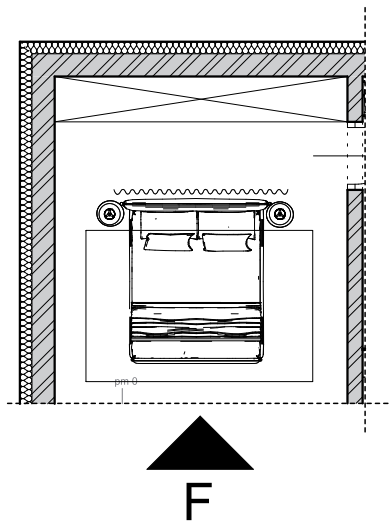

M= 1:100

'F' FALNÉZET

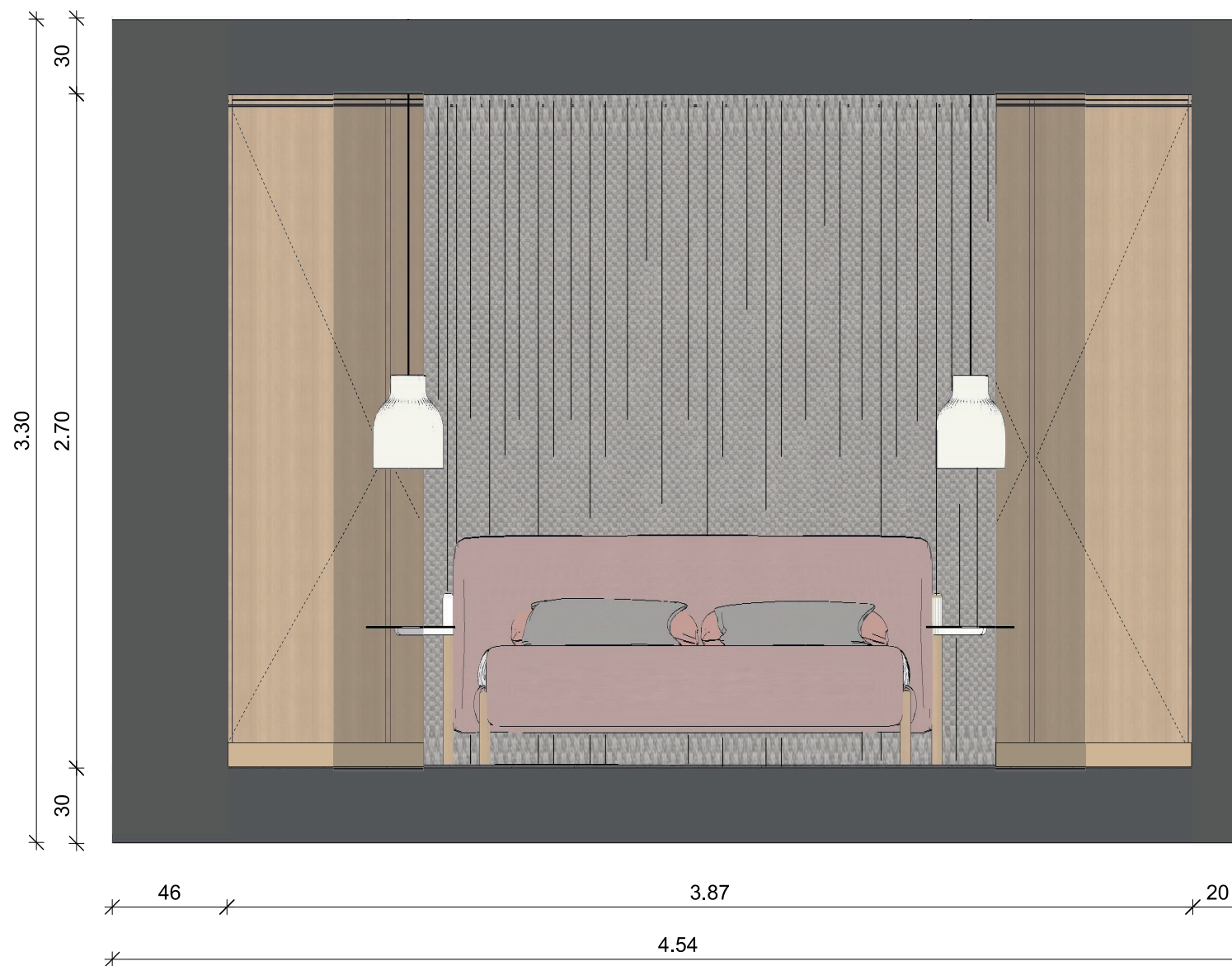



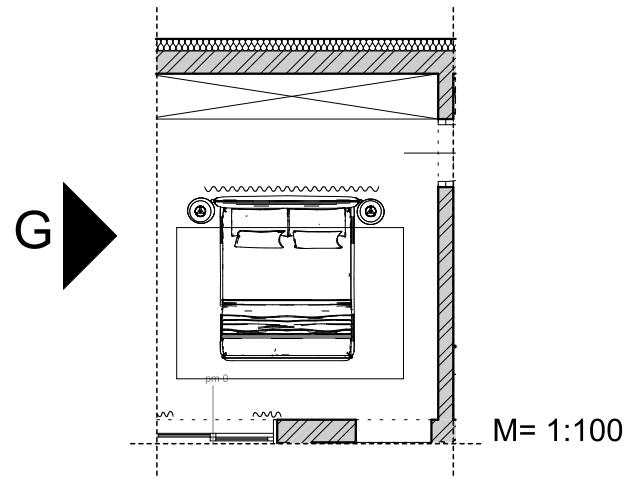

'G' FALNÉZET

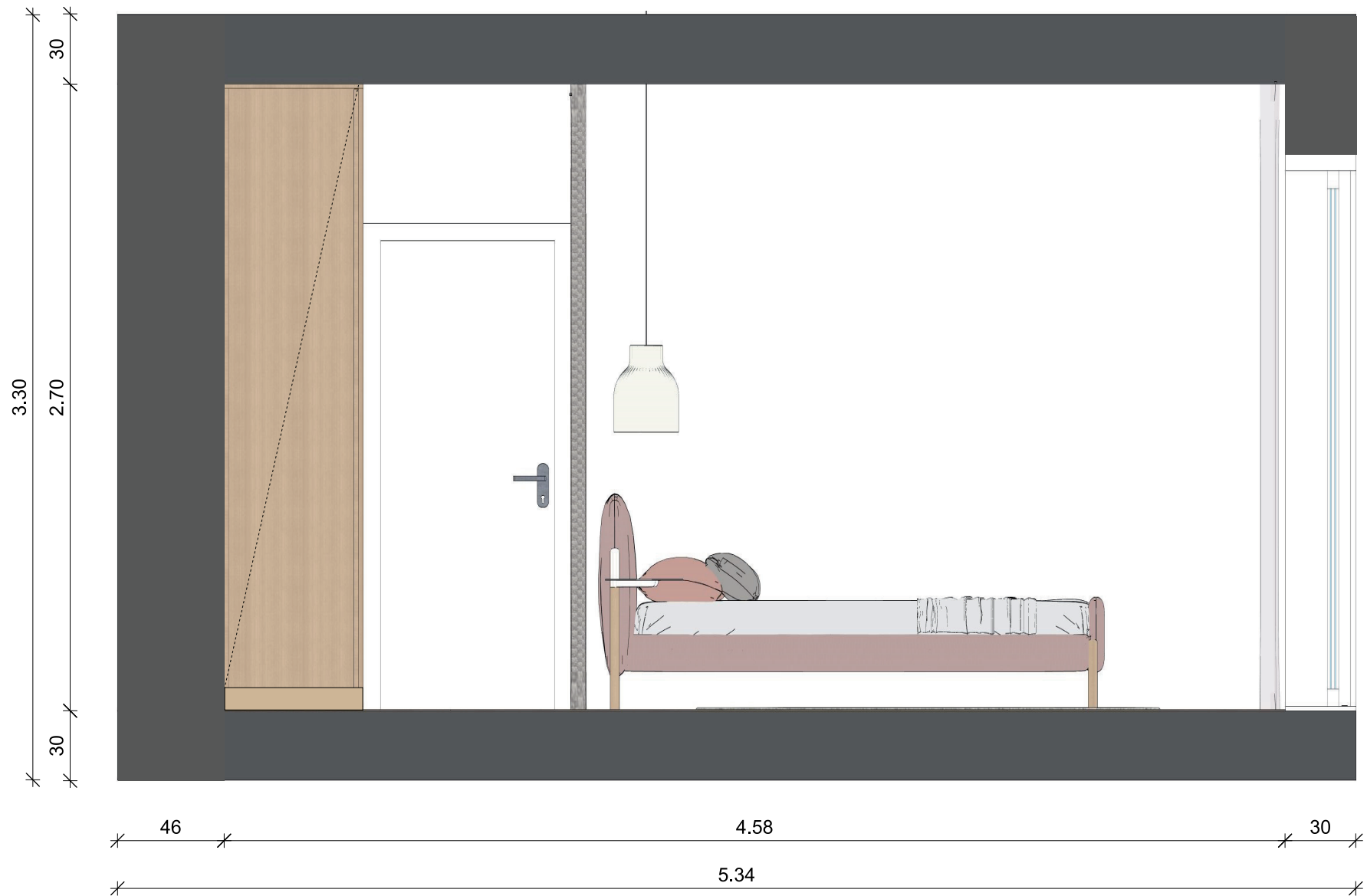

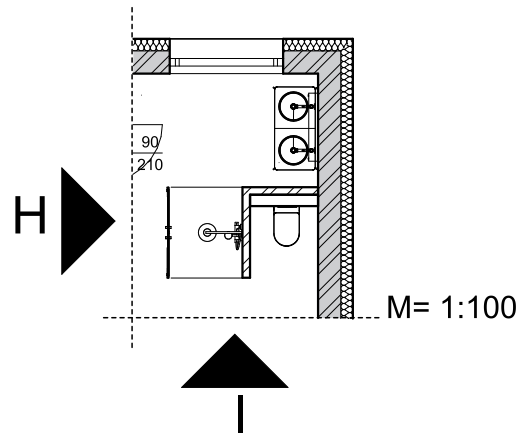

'H' FALNÉZET

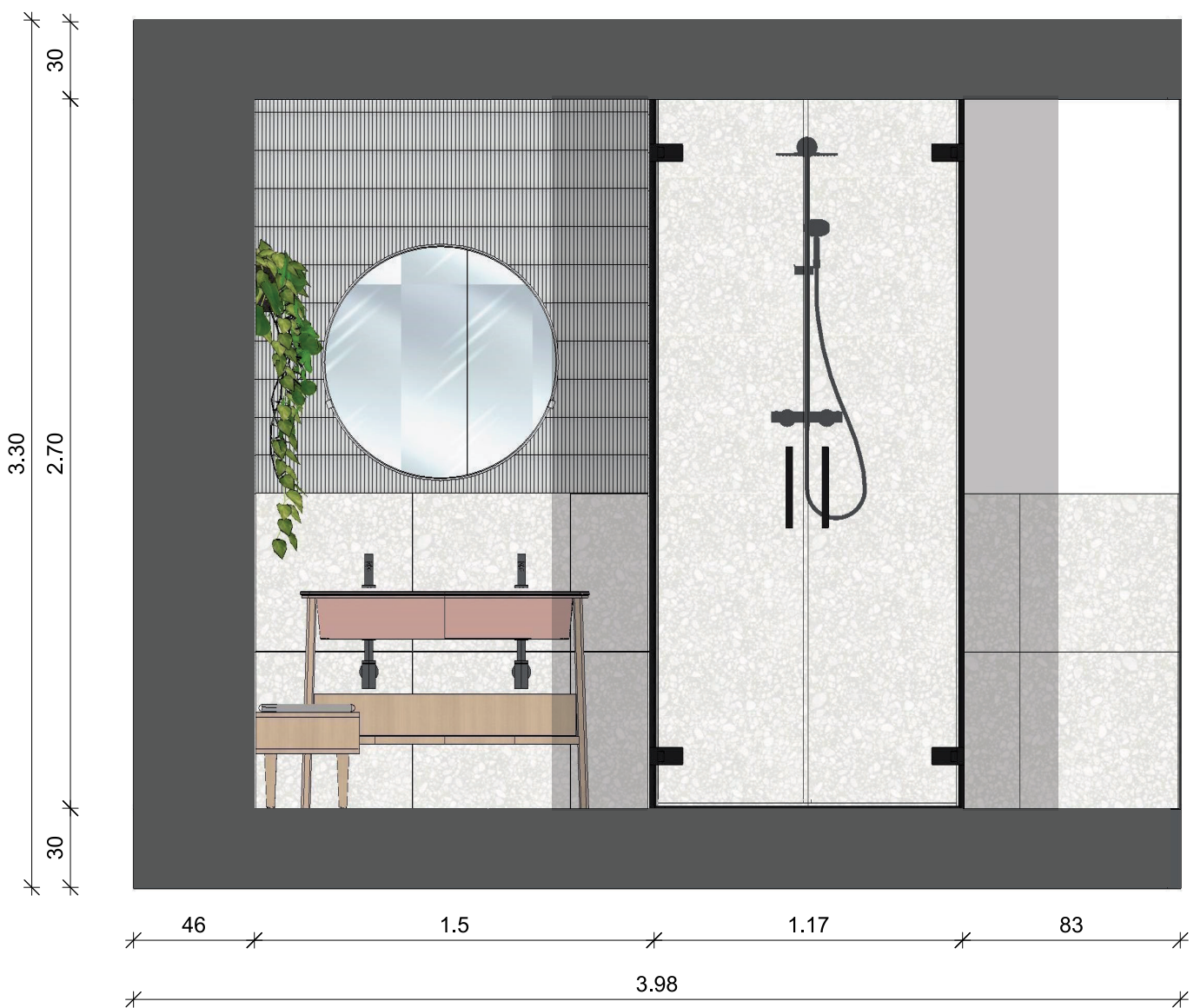

'I' FALNÉZET

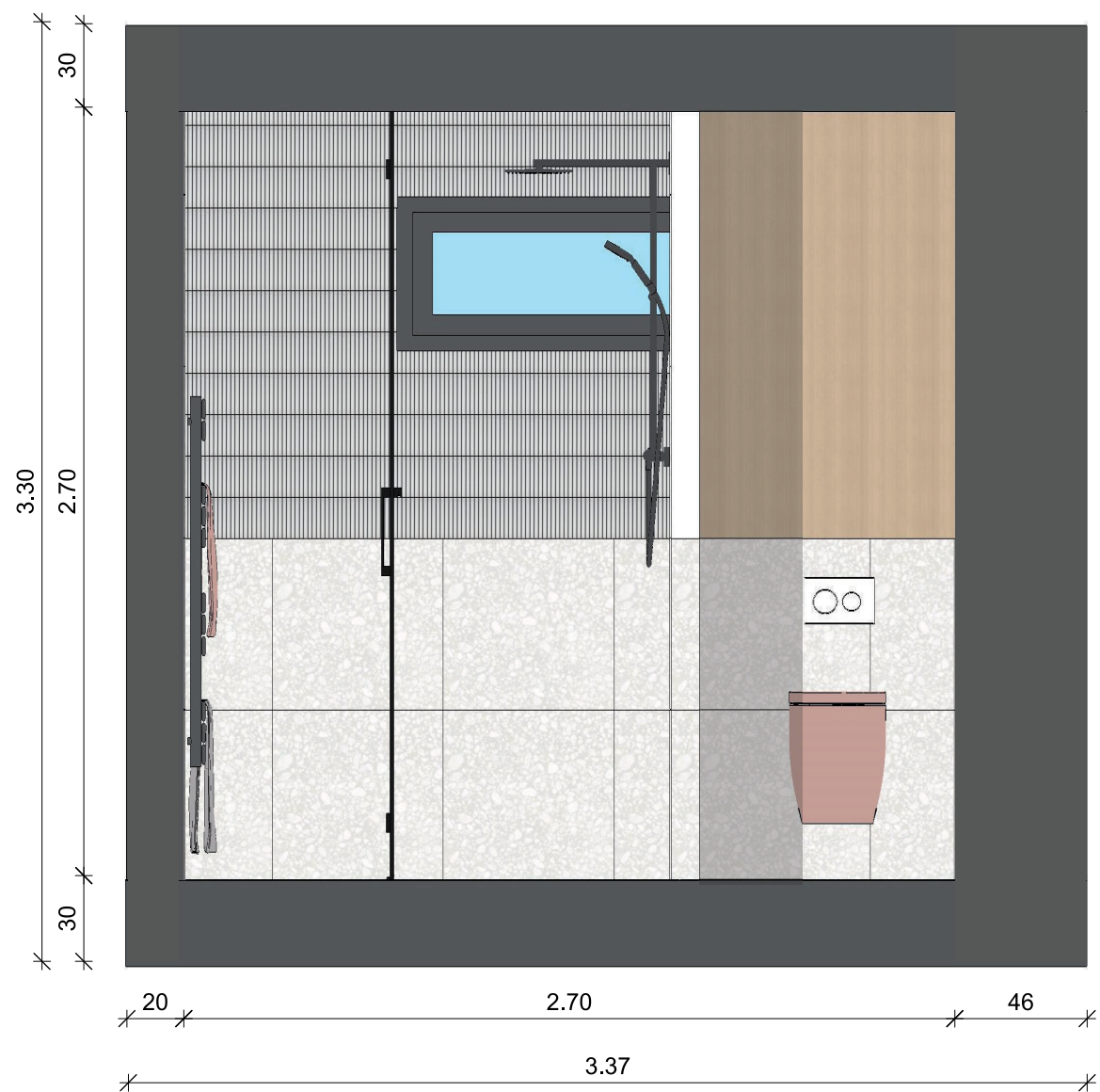

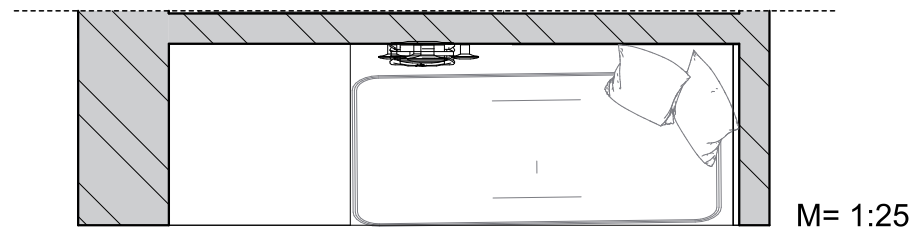



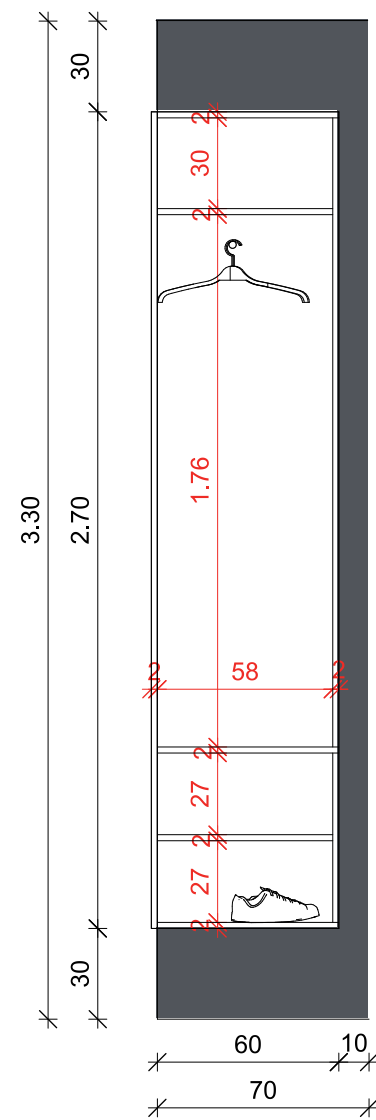
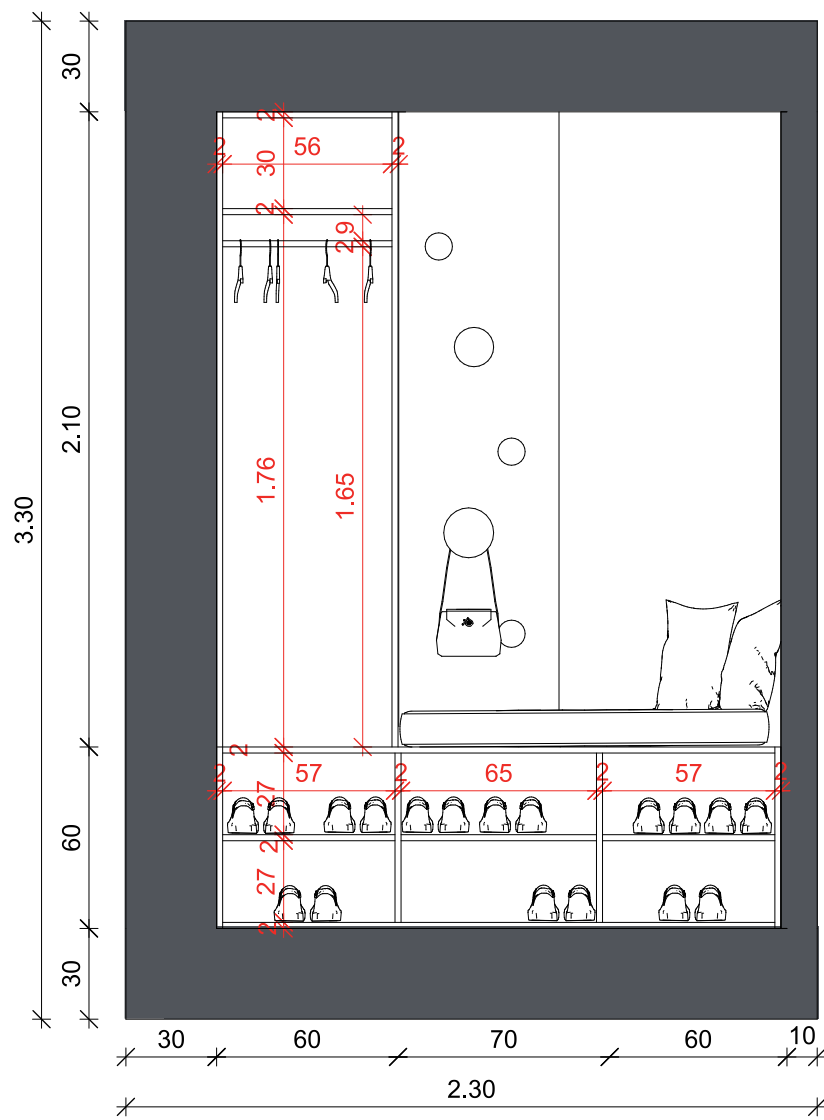
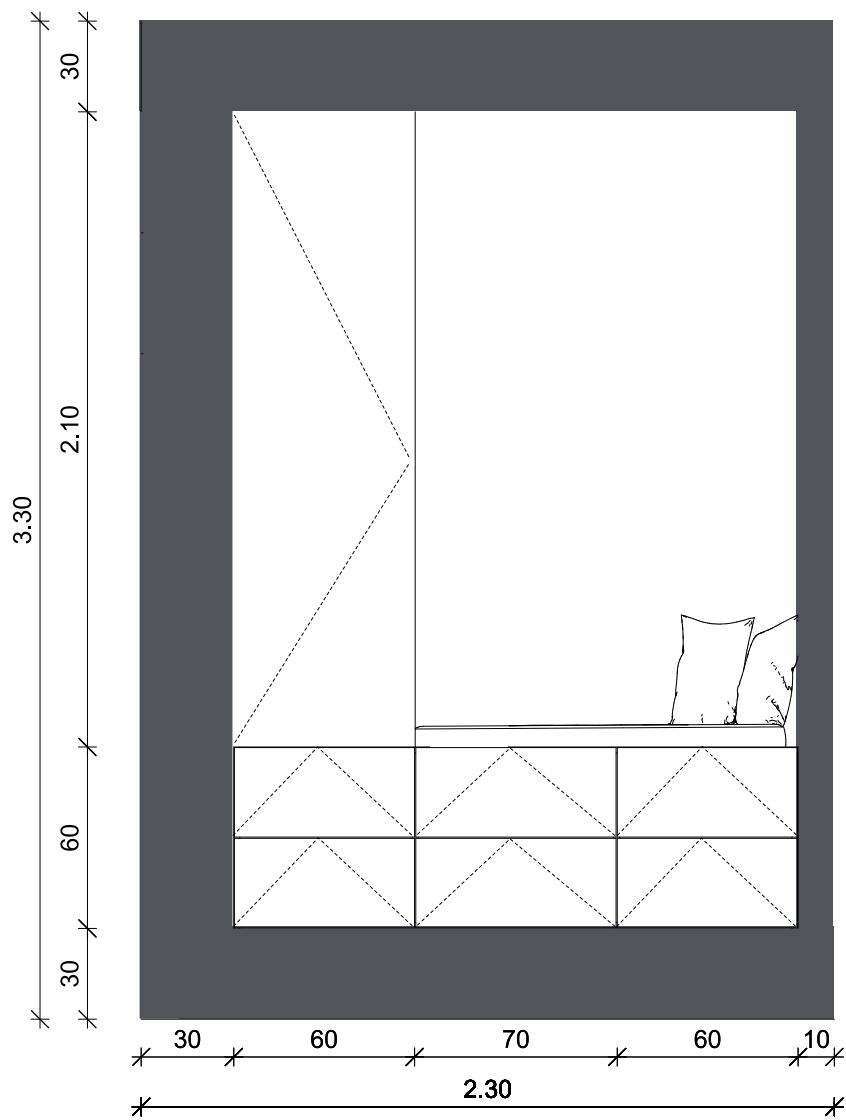







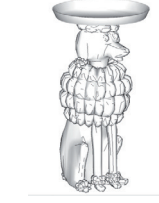



MEGNEVEZÉS	SZÍN	MÉRET	DB.
alsó szekrény elem - festett MDF	COOL GRAY 3 C	60x60x30	4
alsó szekrény elem - festett MDF	COOL GRAY 3 C	70x60x30	2
magas szekrény elem - festett MDF	COOL GRAY 3 C	60x60x210	1
belső polc - festett MDF	COOL GRAY 3 C	60x60x2	1
puhán záró, érintésre nyíló sarokpánt			3
alsó nyitó szerkezete csillapítással			6





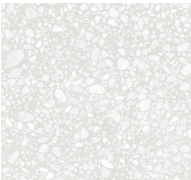

A' HÁZ HÁLÓSZOBA KONSZIGNÁCIÓJA											
MOBIL BÚTOROK KONSZIGNÁCIÓJA											
KIVITELI TERVDOKUMENTÁCIÓ											
SORSZ.	HELYISÉG	MEGNEVEZÉS	FORGALMAZÓ	SZÍN	ANYAG	MÉRET	MENNY.		ÁR	FOTÓ	LINK
B-01	HÁLÓSZOBA	OMNI mirrored komód	ZGALLERIE	tükör	tükör	32"W x 18"D x 30"H	1	db	339.000 Ft		<a href="https://www.zgallerie.com/p-omni-mirrored-3-drawer-chest-014761886">https://www.zgallerie.com/p-omni-mirrored-3-drawer-chest-014761886</a>
B-02	HÁLÓSZOBA	City Spirit Individual Fabric	KARE Design	blush velvet	bárony	153 x 232 x 221 cm	1	db	186.800 FT		<a href="https://www.kare-design.com/shop/am/hy/Bed-City-Spirit-Individual-Fabric-200x200cm/20339">https://www.kare-design.com/shop/am/hy/Bed-City-Spirit-Individual-Fabric-200x200cm/20339</a>
B-03	HÁLÓSZOBA	PUDLI lerakóasztal	KARE Design	fehér	porcelán	Ø37	1	db			<a href="http://www.kare-design.com/shop">www.kare-design.com/shop</a>
EGYEDI BÚTOROK KONSZIGNÁCIÓJA (ASZTALOS ÁLTAL GYÁRTOTT)											
KIVITELI TERVDOKUMENTÁCIÓ											
EB-01	HÁLÓSZOBA	egyedi gyártású ruhás szekrény	egyedi gyártású	blush lila	fa	140x60x120 cm	1	db			
LÁMPÁK KONSZIGNÁCIÓJA											
KIVITELI TERVDOKUMENTÁCIÓ											
L-01	HÁLÓSZOBA	JANT spot lámpa	BMP Lighting	fehér	fém	Ø8	4	db			<a href="https://www.bpmlighting.com/en/products/engineering/jant/jant---rf?installation=RF&amp;size=80&amp;product_id=1279">https://www.bpmlighting.com/en/products/engineering/jant/jant---rf?installation=RF&amp;size=80&amp;product_id=1279</a>
L-02	HÁLÓSZOBA	SALOON LAMP függeszték	KARE Design	szines	szövet	Ø8	1	db			<a href="https://www.kare-design.com/shop/b2b/en/Pendant-Lamp-Saloon-Flowers-5/30001">https://www.kare-design.com/shop/b2b/en/Pendant-Lamp-Saloon-Flowers-5/30001</a>
BURKOLATOK KONSZIGNÁCIÓJA											
KIVITELI TERVDOKUMENTÁCIÓ											
PB-01	HÁLÓSZOBA	ARGENTO LARCH padlóburkolat	MANDARIN STONE	fa hatású	porcelán	160x26			£58.8/ nm		<a href="https://www.mandarinstone.com/product/argento-larch-outdoor-porcelain/">https://www.mandarinstone.com/product/argento-larch-outdoor-porcelain/</a>
FELÜLETEK KONSZIGNÁCIÓJA											
KIVITELI TERVDOKUMENTÁCIÓ											
F-01	HÁLÓSZOBA	BIG SMILE tapéta	BLACK EDITION	absztrakt	vlies	70x20 ccm	3	tek.			<a href="https://paisley.hu/tapeta/black-edition-tapetak/black-edition-big-smile-sky-tapeta">https://paisley.hu/tapeta/black-edition-tapetak/black-edition-big-smile-sky-tapeta</a>

B' HÁZ NAPPALI KONSZIGNÁCIÓJA										
MOBIL BÚTOROK KONSZIGNÁCIÓJA										
KIVITELI TERVDOKUMENTÁCIÓ										
SORSZ.	HELYISÉG	MEGNEVEZÉS	FORGALMAZÓ	SZÍN	ANYAG	MÉRET	MENNY.	ÁR	FOTÓ	LINK
B-01	NAPPALI	FLY SC10 fotel	ANDTRADITION	szürke	szövet/fa	80x70x87	2 db	\$2,531.25		<a href="https://www.finnishdesignshop.com/furniture-chairs-armchairs-lounge-chairs-fly-sc1-lounge-chair-white-oiled-oak-hot-madison-094-p-10081.html">https://www.finnishdesignshop.com/furniture-chairs-armchairs-lounge-chairs-fly-sc1-lounge-chair-white-oiled-oak-hot-madison-094-p-10081.html</a>
B-02	NAPPALI	FLY sz. Kanapé	ANDTRADITION	szürke	szövet/fa	162x70x80	1 db	\$3,513.00		<a href="https://www.connox.com/categories/furniture/couches-sofas/tradition-fly-sofa.html">https://www.connox.com/categories/furniture/couches-sofas/tradition-fly-sofa.html</a>
B-03	NAPPALI	FLY SC5 dohányzóasztal	ANDTRADITION	szürke	szövet/fa	180x200	1 db	\$2,815.00		<a href="https://www.andtradition.com/products/fly-sc5">https://www.andtradition.com/products/fly-sc5</a>
EGYEDI BÚTOROK KONSZIGNÁCIÓJA (ASZTALOS ÁLTAL GYÁRTOTT)										
KIVITELI TERVDOKUMENTÁCIÓ										
EB-01	NAPPALI	egyedi gyártású könyvespolc rendszer	egyedi gyártású	tölgy	fa	455x30x270	1 db			
EB-02	NAPPALI	egyedi gyártású polc	egyedi gyártású	tölgy	fa	120x4x20	1 db			
LAMPÁK KONSZIGNÁCIÓJA										
KIVITELI TERVDOKUMENTÁCIÓ										
L-01	NAPPALI	JANT spot lámpa	BMP Lighting	fehér	fém	Ø8	4 db			<a href="https://www.bpmlighting.com/en/products/engineering/jant/jant---rf?installation=RF&amp;size=80&amp;product_id=1279">https://www.bpmlighting.com/en/products/engineering/jant/jant---rf?installation=RF&amp;size=80&amp;product_id=1279</a>
L-02	NAPPALI	STRAND függeszték	MUUTO	fehér	papír	Ø60	1 db	\$745.00		<a href="https://www.finnishdesignshop.com/lighting-ceiling-lamps-pendant-lamps-strand-pendant">https://www.finnishdesignshop.com/lighting-ceiling-lamps-pendant-lamps-strand-pendant</a>
BURKOLATOK KONSZIGNÁCIÓJA										
KIVITELI TERVDOKUMENTÁCIÓ										
PB-01	NAPPALI	PEBBLE WHITE padlóburkolat	MANDARIN STONE	terrazzo	porcelán	60x60		£55.20/nm		<a href="https://www.mandarinstone.com/product/pebble-white-porcelain/">https://www.mandarinstone.com/product/pebble-white-porcelain/</a>