



Vizsgafeladat

Tervező:
Burány Eszter Ágnes

Megrendelő:
Kurzus Bt.
Lakberendező Iskola

Tartalomjegyzék

Borító	1. oldal	Elektromos koncepció terv (nagy ház) M=1:50	26. oldal	
Tartalomjegyzék	2. oldal	Elektromos koncepció terv (kis ház) M=1:50	27. oldal	
Műleírás	3-4. oldal	Gépészeti terv (nagy ház) M=1:50	28. oldal	
Stíluselemzés	5. oldal	Gépészeti terv (kis ház) M=1:50	29. oldal	
Design tárgy bemutatása	6. oldal	Egyedi bútorterv (nagy ház) M=1:25	30. oldal	
Eredeti alaprajz M=1:100	7. oldal	Egyedi bútorterv (kis ház) M=1:25	31. oldal	
Vázlatterv I. (nagy ház) M=1:50	8. oldal	Falnézetek (helyiségenként 2 db) M=1:25		
Vázlatterv I. (kis ház) M=1:50	9. oldal	Nagy ház	Nappali	32. oldal
Vázlatterv II. (nagy ház) M=1:50	10. oldal		Vendégszoba	33. oldal
Vázlatterv II. (kis ház) M=1:50	11. oldal		Vendégfürdő	34. oldal
Moodboard I. (nagy ház)	12. oldal		Konyha - Étkező	35. oldal
Moodboard I. (kis ház)	13. oldal		Szoba	36. oldal
Moodboard II. (nagy ház)	14. oldal		Fürdő	37. oldal
Moodboard II. (kis ház)	15. oldal		Mosókonyha	38. oldal
Bontási és építési terv (nagy ház) M=1:50	16. oldal	Kis ház	Konyha - Étkező	39. oldal
Bontási és építési terv a (kis ház) M=1:50	17. oldal		Szoba	40. oldal
Tervezett alaprajz (nagy ház) M=1:50	18. oldal		Fürdő	41. oldal
Tervezett alaprajz (kis ház) M=1:50	19. oldal	Látványtervek		
Végleges kialakítási és berendezési alaprajz (nagy ház) M=1:50	20. oldal	Nagy ház		42-47. oldal
Végleges kialakítási és berendezési alaprajz (kis ház) M=1:50	21. oldal	Kis ház		48-51. oldal
Burkolati tervek		Színterv (nagy ház)		52. oldal
Padlóburkolati terv (nagy ház) M=1:50	22. oldal	Színterv (kis ház)		53. oldal
Padlóburkolati terv (kis ház) M=1:50	23. oldal	Konszignáció		54.-56. oldal
Fürdő oldalfalainak burkolati terve (nagy ház) M=1:25	24. oldal			
Fürdő oldalfalainak burkolati terve (kis ház) M=1:25	25. oldal			

Műleírás

A Balaton melletti településen épülő két részből álló családi ház belsőépítészeti tervezésével egy kertépítéssel foglalkozó házaspár bízott meg. A házaspárnak egy toloszékkel közlekedő lányuk van, aki önellátó, otthoni nyelvtanításból él és a kisházba költözik. A házaspár aktívan vízi sportol, így kérésük volt a kupáik és serlegeik elhelyezésének megoldása. Padlófűtést szerettek volna mindkét ház egész területére. Szeretik a föld színeket, a természetes anyagokat és a praktikus bútorokat, így a nagy ház stílusának a skandináv stílust választottam, míg lányuk szereti a finom, lágy színeket, a díszes romantikus bútorokat, így a kis ház a romantika jegyében lett kialakítva.

Nagy ház:

A 86,06 m² lakóterületű tágas 2 hálósobás, 2 fürdőszobás, konyha- étkező-nappalis ház berendezésének tervezésébe az építkezés elején kapcsolódtam be, így lehetőségem nyílt kisebb-nagyobb átalakításokra. A ház tájolásából adódóan nagyon világos, hatalmas nyílászárók néznek délre.

Az előtérből nyílik balra a nappali- étkező-konyha, szembe a vendégfürdő, jobbra a vendégszoba. Az előtérben kap helyet egy gardrób szekrény, mely alkalmas a kabátok és a cipők tárolására egyaránt. A bejárati ajtó kibővítésre került a vendégfürdő és a vendégszoba ajtajával együtt, mivel az akadálymentesítést a nagy ház ezen részén is meg kellett oldanom.

Az előtérből a tágas 33,60 m²-es nappali- étkező-konyhába érünk. Ez a nagy tér két hatalmas nyílászáróval, külön terasz kijárással lehetővé teszi, hogy elválasszuk a nappalit, az étkező-konyhától mindkét oldalról látszó elektromos kandallóval, melynek folytatásaként került kialakításra egy térelválasztó polc, a kupák, serlegek tárolásának megoldása képen. Itt kapott helyet a kényelmes sarokkanapé mellett, egy különleges XXI. századi design bútor, mely egy dohányzóasztal.

Az étkező és a konyha kapcsolata közvetlen, átmenetet képez az étkező asztal helyett kialakított pult, mely tükrözi a skandináv stílusba becsempészett modern jegyeket. A pult végén a hely kialakítása alkalmas toloszékkel való kényelmes használatra. Megbízóim növények iránti szeretetét tükrözi, a konyha falon kialakított fűszernövényekből álló függőleges elhelyezésű veteményesek. Az étkező-konyha részt világos bútorokkal rendeztem be, a felső polc alá ledvilágítást terveztem. Az U alakú bútor étkezőpult felőli részén kapott helyet az elektromos főzőlap, egy króm szigetelszívóval. A technológiai sorrend betartását figyelembe véve, vele szemben helyezkedik el a kamraszekrény, a hűtő, majd az U alak középső részén a mosogató.

A nappali- étkező-konyha részből nyílik az első számú hálósoba, melyből az eredeti terv szerint egy gardrób és egy fürdő nyílt. A háló és a gardrób közötti falat egy pengefalra módosítottam, így az ágy mindkét oldaláról megközelíthető a hatalmas gardrób szekrény. Tágasabb és világosabb teret tudtam kialakítani. Itt is a földszínek és a természetes anyagok uralkodnak, melyek a hatalmas ablakkal együtt a skandináv életérzést hivatottak biztosítani.

A hálósobából nyílik a fürdő, melyet kettéosztottam, így kialakításra került a fürdőből nyíló mosókonyha. A fürdőben helyet kapott egy különleges, íves kád, egy mosdó, egy üvegpanellel leválasztott WC és egy hidromasszázs zuhanykabin, mely biztosítja az ott lakók ellazulását, pihenését.

A mosókonyhában a mosógép és a szárítógép mellett kialakításra került egy szekrény és egy polc, a kényelmes házimunka megoldása végett.

Az előtér és a vizes helyiségek 80x80 cm-es fehér matt kerámiával, a vendégmosdóban a zuhanyzó porcelán kerámia mozaikkal lett burkolva. A többi helyiségbe laminált padlót terveztem. A konyhai munkapult mögé fehér metro csempét terveztem, a fürdőbe tört fehér-fehér különböző méretű csempe falburkolat került. A szobákban falfestésre és helyenként tapétára esett a választás.

A ház teljes területén padlófűtés lett kialakítva.

Minden helyiségben a jó általános megvilágítás mellett helyi és hangulat megvilágítások lettek elhelyezve. Különlegesség a nappaliba lévő térelválasztó polc megvilágítása, mely polconként kapott led sort, a hálóknban lévő pengefal tetején is kialakításra került hangulatvilágítás, melyet szintén led sor biztosít. A nappaliban lévő falikarok biztosítják az olvasás élményét, a konyhai polc alatt lévő led sor pedig a kényelmes munkavégzést.

Kis ház:

A 32,54 m² lakóterületű kicsit szűkös 1 szobás, 1 fürdőszobás, konyha-étkezős ház berendezésének tervezésébe szintén az építkezés elején kapcsolódtam be, így lehetőségem nyílt kisebb-nagyobb átalakításokra, ami nélkülözhetetlen is volt mivel a teljes házat akadály mentesíteni kellett.

Belépve a konyha-étkező lett kialakítva, melyből nyílik egy hálószoba, egy gardrób, amiből a fürdőszoba megközelíthető. Az étkező-konyhában kap helyet egy komód, mely cipők tárolására is alkalmas, egy nagy étkezőasztal, mely betölti az otthoni munkavégzés feladatát is, mivel külön dolgozósarok kialakítására nem volt lehetőség a helyhiány miatt. Ide lett tervezve egy akadálymentes konyhabútor, mely méretei és alsó nyitottsága megfelel a tolószékkel való munkavégzésnek. A bejáratú ajtó kibővítésre került a fürdő és a szoba ajtajával együtt.

Az konyha-étkezőből az egy fő számára kényelmes szobába érünk be, melyben helyet kapott egy ágy, egy fotel, és egy gardrób szekrény, melynek alsó része 1,40 m magasságig ér, hogy ülő helyzetből is kényelmes legyen a ki és bepakolása.

Szintén a konyha-étkezőből nyílik a gardrób melybe hatalmas gardrób szekrényeket terveztem, ami ilyen kis alapterületű lakásnál elengedhetetlen a tárolás megoldása végett. A gardróbban keresztül a fürdőt lehet megközelíteni. A fürdőben helyet kapott egy mosdó, egy WC, és egy zuhany. Az akadálymentesítést plusz helyekkel, kapaszkodók felszerelésével, láb nélküli mosdóval, döntött tükörrel oldottam meg.

A vizes helyiség 80x80 cm-es fehér matt kerámiával, míg a többi helyiség laminált padlóval lett burkolva. A konyhapult mögötti csempének rózsaszín Zala kerámiát terveztem, a romantikus hangulat biztosítására. A fürdőbe azonos méretű, de különböző mintájú fehér és rózsás csempe falburkolat került. A szobába és a konyhába falfestésre és helyenként különleges virágos tapétára esett a választás.

A ház teljes területén padlófűtés lett kialakítva.

Minden helyiségben a jó általános megvilágítás mellett helyi és hangulat megvilágítások lettek elhelyezve. Különlegességként szolgál a virágos csillár, mely a szobában és az étkezőasztal felett is helyet kapott.

Stíloselemzés

Skandináv stílus

Tisztaság, természetesség és nyugalmat, időtlenséget árasztó terek – ezek jellemzik leginkább a skandináv stílusban berendezett otthonokat. Az éghajlat nem bánt túl kegyesen az északi népekkel, akik a barátságosan idő és a sötétség elől lakásukba menekültek, ahol viszont már maguk alakíthatták ki környezetüket. A négy fal között lehetőségük nyílt a skandinávoknak arra, hogy újra álmodják a természetet, méghozzá úgy, ahogy nekik a legalkalmasabb.

Fények

Éghajlatukból kifolyólag az északi országok lakói a téli hónapok során rendkívül kevés természetes fényben részesülnek, épp ezért mindent elkövetnek azért, hogy otthonaik szinte fényárban ússzanak. Lakásaikba előszeretettel keverik a modern stílust az ipari hangulattal, gyakoriak a falra szerelt lámpák és a közvetlen életterekben – nappali, hálószobák – elhelyezett állólámpák is. A viharlámpások és gyertyák használatának köszönhetően otthonossá válik a tér, és a funkcióján felül a lakók közérzetét is javítja.

Amellett, hogy fényt biztosítanak a lámpák, szépen kiemelik a szobákban található színeket és anyagokat, amelyek a megfelelő megvilágításban érvényesülnek igazán. Meleg hatást sárgás villanykörtével érünk el, ellenben a kékeszürke neonfénytől ridegnek tűnhet lakásunk. A skandináv stílus különösen olyan lakásokban előnyös, amelyek sötétek vagy északi fekvésűek, így csak kevés fény jut be. A nyitott, világos hatást a rejtett, de erősebb fényt adó mennyezeti spotlámpák, illetve jól elhelyezett gyertyák is tovább erősíthetik.

Forma és funkció

A bútorok kialakítása során az egyenes vonalú, lekerekített ívekkel rendelkező és természetes anyagokból, legtöbb esetben világos fából – juhar, tölgy, bükk – készült bútorok a jellemzők. A skandináv design innovatív és funkcionális formatervezéssel büszkélkedik a belső terek berendezését tekintve. A legtöbb használati tárgy egyszerű vonalvezetésével a lakás dekorációját is meghatározza így a többi díszítő elem is visszafogott stílusban készül.

Az igazán skandináv enteriőrök nagyon élhetőek. Mellőzik a túlszűfolttságot, a sok felesleges dekorációt, a harsány és élénk színeket, valamint a kaotikus mintákat. A skandinávok nagy hangsúlyt fektetnek arra, hogy elegendő életteret biztosítsanak önmaguk és családjuk számára, amely nagyon fontos a nyugalom megteremtéséhez. Mindemellett odafigyelnek arra is, hogy sok természetes anyag vegye őket körül.

Finom színek

A skandináv hangulat rendelkezik egy sajátos színpalettával, amelyet a svéd, norvég és dán tájak fehér, ekrü, szürke, bézs, világoskék és a fa világos színei határoznak meg. A semleges, pasztell árnyalatok mellett általában sok fehér, szürke és fekete szín dominál. A falakat rendszerint világos tónusra, például fehérre, törtfehérre vagy ekrüre festik, amelynek köszönhetően a falra kiakasztott képek és műalkotások még erőteljesebben érvényesülhetnek.

A skandináv stílus a pasztellszínek mellett ugyancsak kedveli a barna és a szürke árnyalatait, valamint a kék, vörös, sárga tónusokat, amelyek a faházak színét hozza a lakásba. Mindezek jól ellensúlyozzák a hideg egyhangúságát. Az üde színek és formák világossá, légiessé teszik a kisebb tereket is.

Fém és fa fúziója

Az anyagok terén közkedvelten alkalmazzák a fát nemcsak meleg burkolatként, hanem a bútorok alapanyagaként is. Nagyon elterjedt és közkedvelt a fém elemek kombinálása a fa bútorokkal. A világos fából készült bútorok otthonossá teszik a teret, míg a fém elemek megtörik a monotonitást és némi rusztikus érzetet kölcsönöznek a tárgyaknak. A fém és a réz medálok és a díszítő elemek a dekoráció mellett remekül visszaverik a fényt, amellyel tovább világosítható a tér.

Friss virágok, növények

A beltérben elhelyezett élő növények még közelebb hozzák a természetet, friss zöld színükkel feldobják még a legpuritánabb helyiségeket is. Mindemellett, hogy dekorációként funkcionálnak, a növények és virágok remek hatással vannak mindennapi életünkre is, hiszen szépségük mellett oxigént is termelnek, felfrissítik a levegőt, és ha jól választunk, nyugtató illatukkal hozzájárulnak ahhoz, hogy mindig béke és nyugalom vegyen körül minket otthonunkban.

Romantikus stílus

A romantikus stílus irányzat általában gazdag fantázia, végletes és erős érzelemvilág, az egyén belső világának a kivetítése jellemzi. A szerelem élménye központi helyet kap a romantikában. E stílusban a meseszerűség is megjelenik és a természet szeretete, a természet szépségeinek felfedezése.

Stílus jellemzői:

Melegség, otthonosság, szerelem, romantika, bájosság, természet.

A minding virágba boruló, tavaszi hangulatú környezet, természet közeli színeivel nem csak ifjú hölgyeknek való, mivel bárkinek örök optimizmust sugall.

Bútorok:

Általában kicsit klasszikusabb vonalvezetésű bútorok láthatóak, amik valami világos antikolt hatást kapnak vagy helyenként kicsit kapart felületűek. Kanapék vonalvezetése gömbölydedebb és kényelmes hatást kelt míg bútorai közt a kis fonott kosár kialakítású fiókos bútordarabok is megtalálhatóak természetesen ezeket jól kell összehangolni hogy ne keltsen összevisszaságot és átgondolatlanságot.

Színek:

Pasztell, lágú, halvány, természetes színek, virágos vagy csíkos tapétával

Textiliák:

Kárpitanyagoknál a világos és pasztellszínek a jellemzők és anyagában a vászon, bársony és az egyszerűbb anyagok használata jellemző, de megtalálható a csipke is foltokban. Az egyszerűbb anyagok mellé valamilyen virágos vagy csíkos anyagot is párosítanak, van amikor mind két mintát alkalmazzák, merész, de többek közt jól is mutathat, ha azokat megfelelően válogatják össze. Szőnyegek régi hatású, lehet perzsa is vagy esetleg mai stílusú is, de ha mai darabot választunk, akkor tartsuk magunkat az egyszerűbb kivitelhez és vegyük figyelembe a meghatározó jegyeket.



Design tárgy bemutatása

Madrid dohányzóasztal

„Az otthon stílusának megtervezését szolgáló ötletekkel való kísérletezés kulcsfontosságú a mesés enteriőr megteremtéséhez. Otthonunkat újra és újra átdekorálhatjuk: a legfontosabb, hogy belekezdjünk!”

Morten Georgsen

Letisztult vonalak és organikus formák egyesülnek egy habkönnyű kialakításban. A Madrid asztal érzéki és vibráló darabja környezetének. A beépített tárolóval ellátott, lenyűgöző csőalap kiemeli a design eleganciáját, így keltve igazán modern hatást.

LÁTVÁNYOS PUHASÁG

A Madrid áramvonalas designjának köszönhetően igazán feltűnő. Ugyanakkor az asztal kerek formája vizuálisan puhaságot teremt, és megnyitja a teret a helyiségben.

MÉRETEK ÉS TÖMEG

Átmérő: 80 cm

Magasság: 40 cm

Asztallap vastagság: 1 cm

Magasság az asztallapig: 39 cm

Súly: 25 kg

Maximális terhelhetőség: 20 kg

ANYAGOK

Asztallap: üveg/rozsdamentes acél/rozsdamentes acél

Láb/alap: acél/acél

MORTEN GEORGEN

Morten Georgsen elegáns, multifunkciós bútorokat tervez. Elhivatott, hogy a nemzetközi közönségnek is megmutassa dán örökségét, az által, hogy a bútorgyártási folyamatokat a külsín csorbitása nélkül optimalizálja, költséghatékonyá téve azokat. Ahogy Morten mondja: "Mire jó a gyönyörű design, ha sosem lesz széles körben elfogadott? Végülis a lakberendezés egy praktikus szükségletet szolgál, amellyel mindannyian rendelkezünk. Ebben az értelemben, mindannyian ízléses, jó minőségű és jól működő dolgokat érdeklünk. Olyanokat, amelyek működnek is. A dán minimalizmus megtestesítőjeként, Morten Georgsen a tárolási koncepciók és gyönyörű asztalok mestere. Az elegáns funkcionalitásra fókuszálva, Morten ügyesen alkot meg olyan designt, amely jól mutat és jól használható a lakásban. A szépségnek és funkcionalitásnak ez a keresztmetszete az, amellyel Morten dolgozik. Designjának minden egyes eleme szolgál valamilyen célt, így hozva létre funkcionális és elegáns darabokat a hétköznapi élet számára.

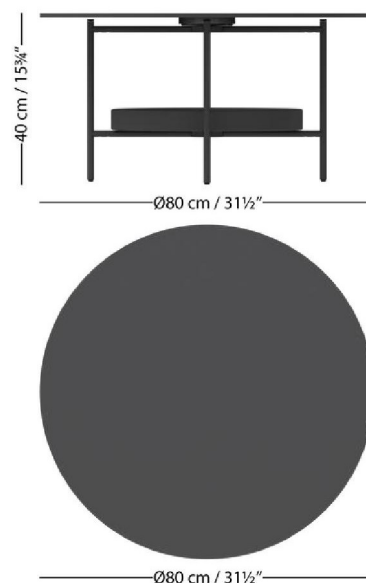

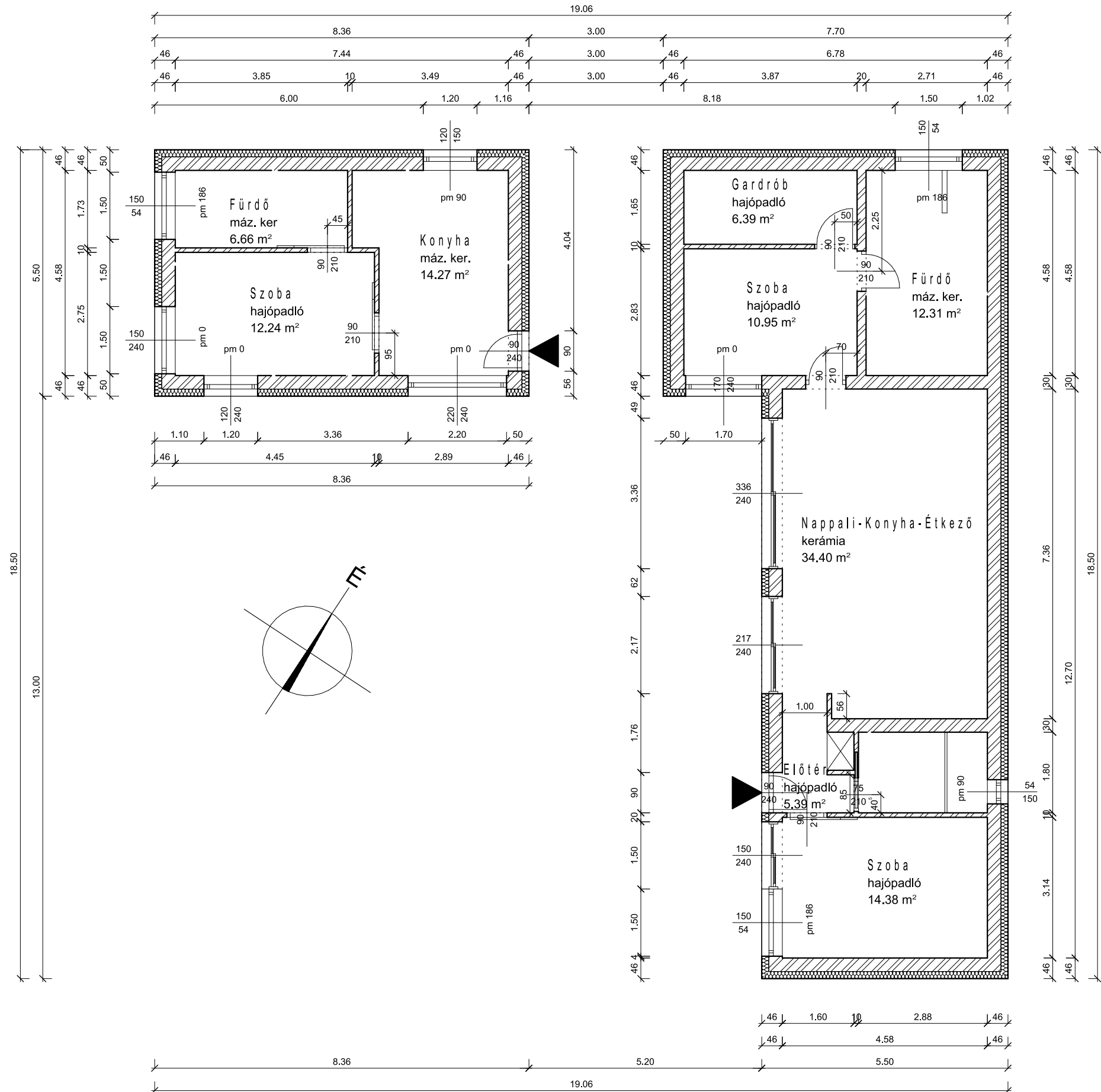

Terv: Eredeti alaprajz	
Megbízó: Kurzus Bt.	
Tervező: Burány Eszter Ágnes	M=1:100
Dátum: 2022	7.

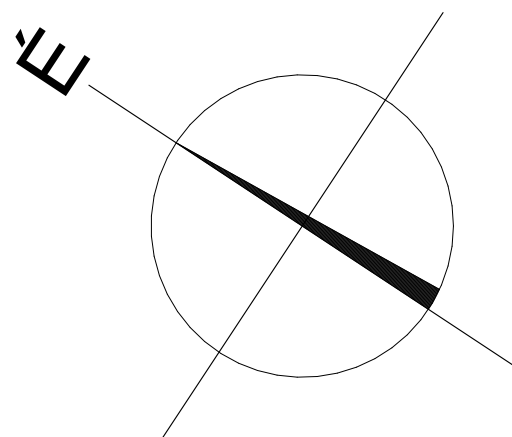
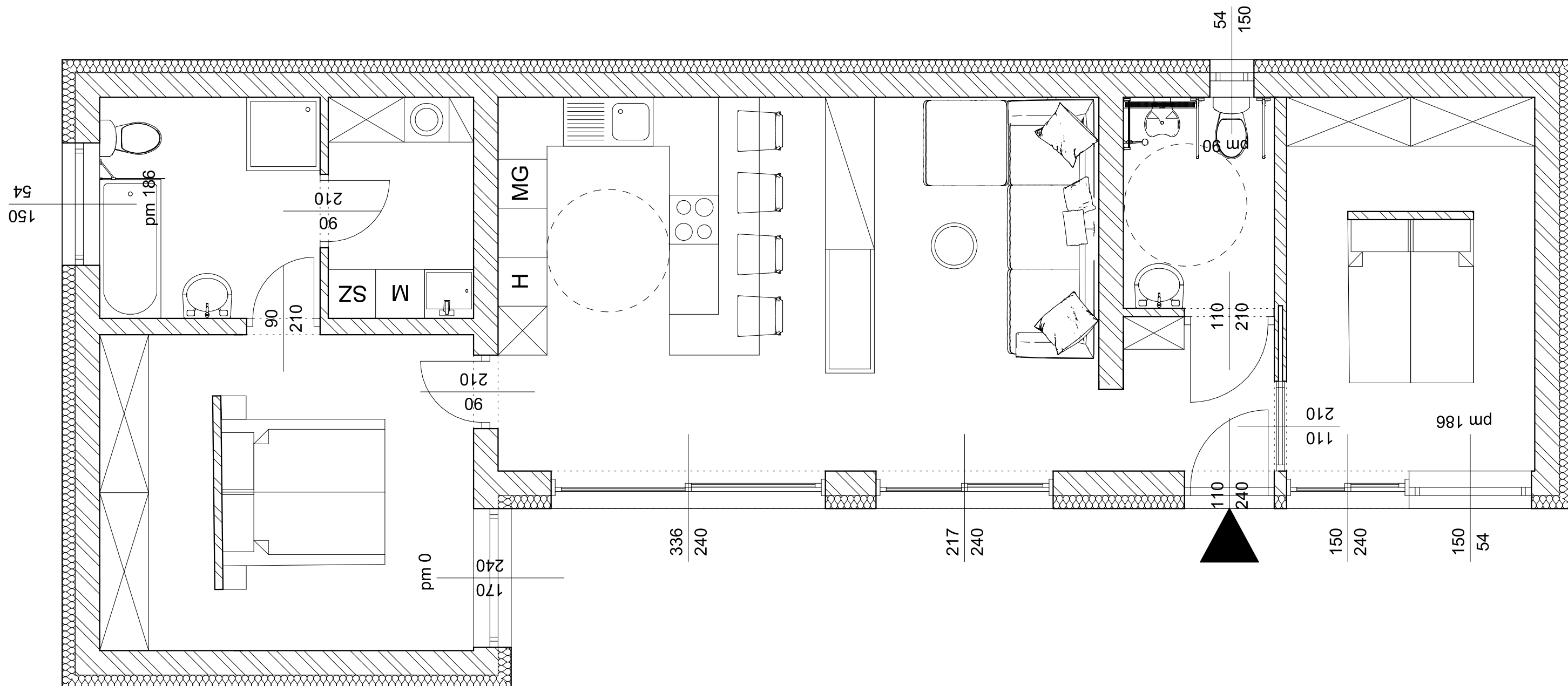

Terv: Vázlatterv I. - nagy ház (kiválasztott)

Megbízó: Kurzus Bt.

Tervező: Burány Eszter Ágnes **M=1:50**

Dátum: 2022

8.

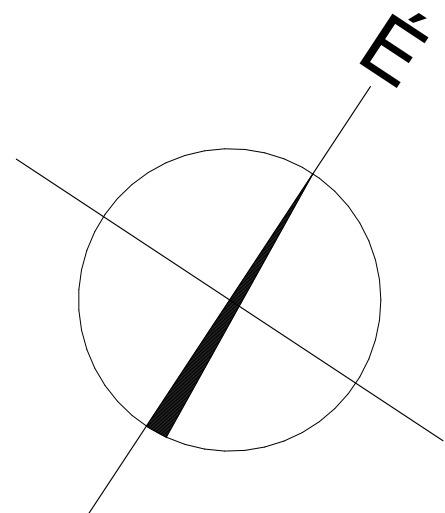
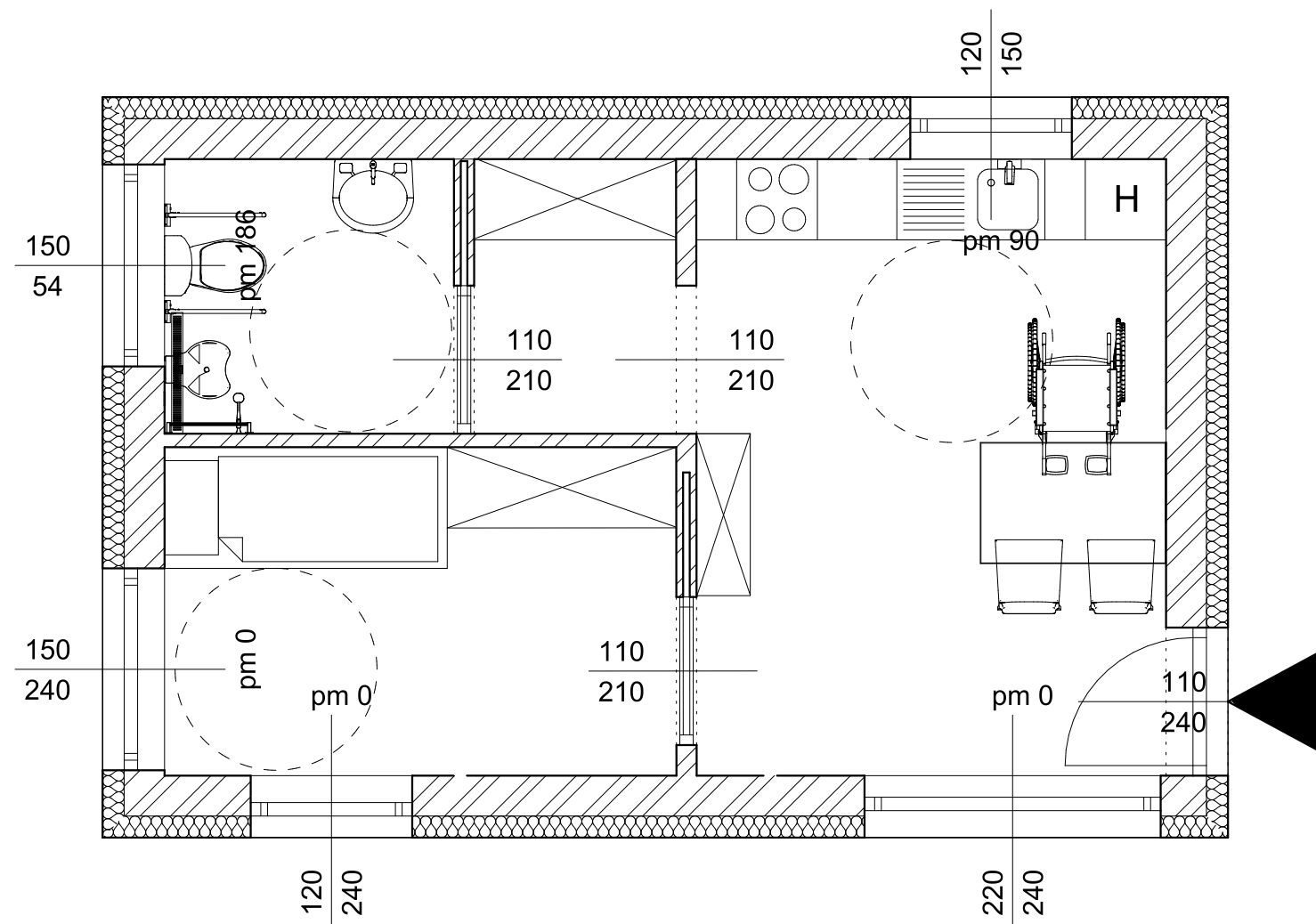

Terv: Vázlatterv I.- kis ház (kiválasztott)

Megbízó: Kurzus Bt.

Tervező: Burány Eszter Ágnes **M=1:50**

Dátum: 2022

9.

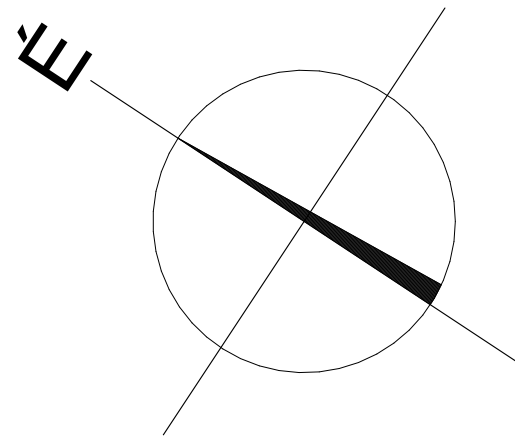
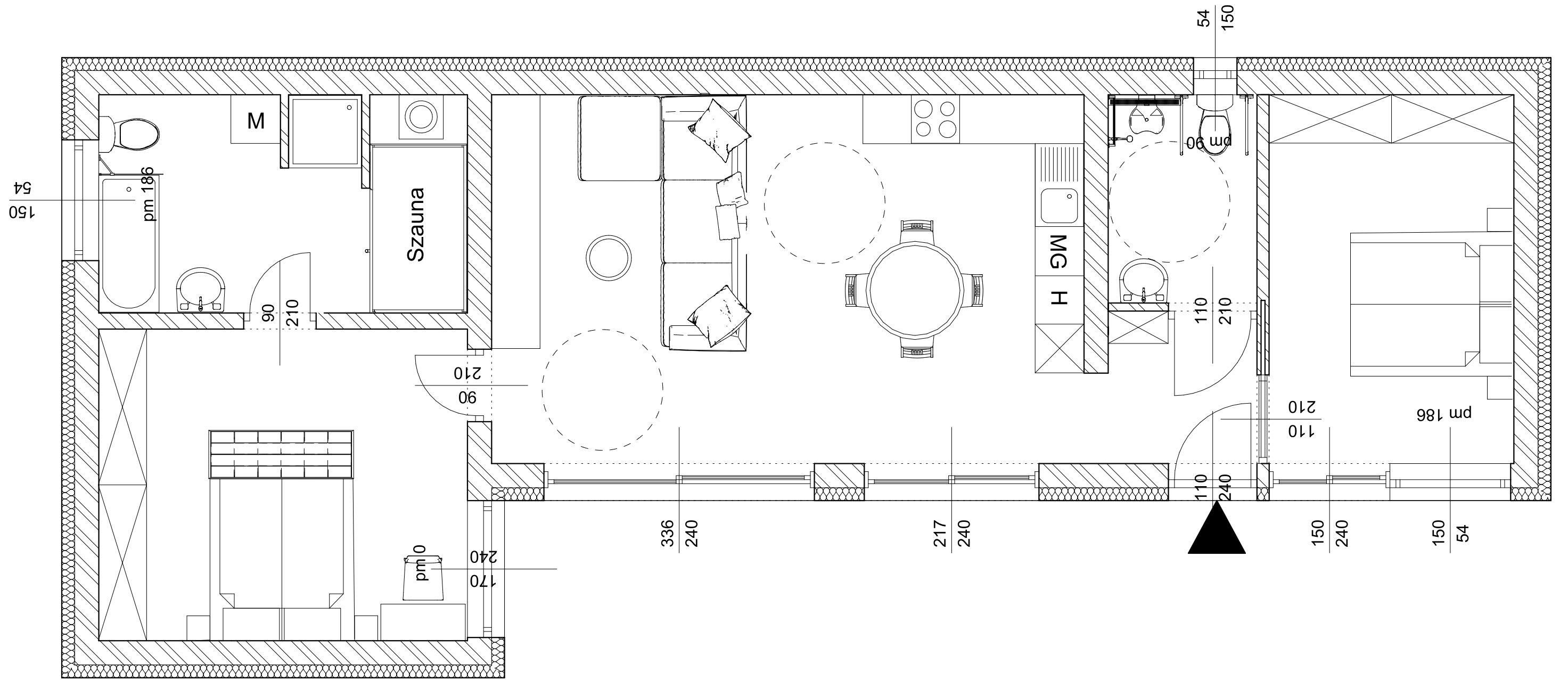

Terv: Vázlatterv II. (nagy ház)

Megbízó: Kurzus Bt.

Tervező: Burány Eszter Ágnes **M=1:50**

Dátum: 2022.

10.

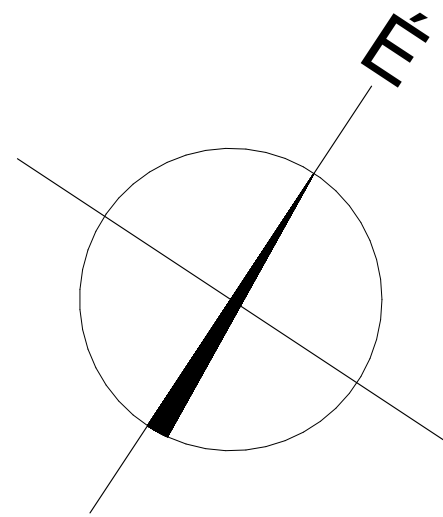
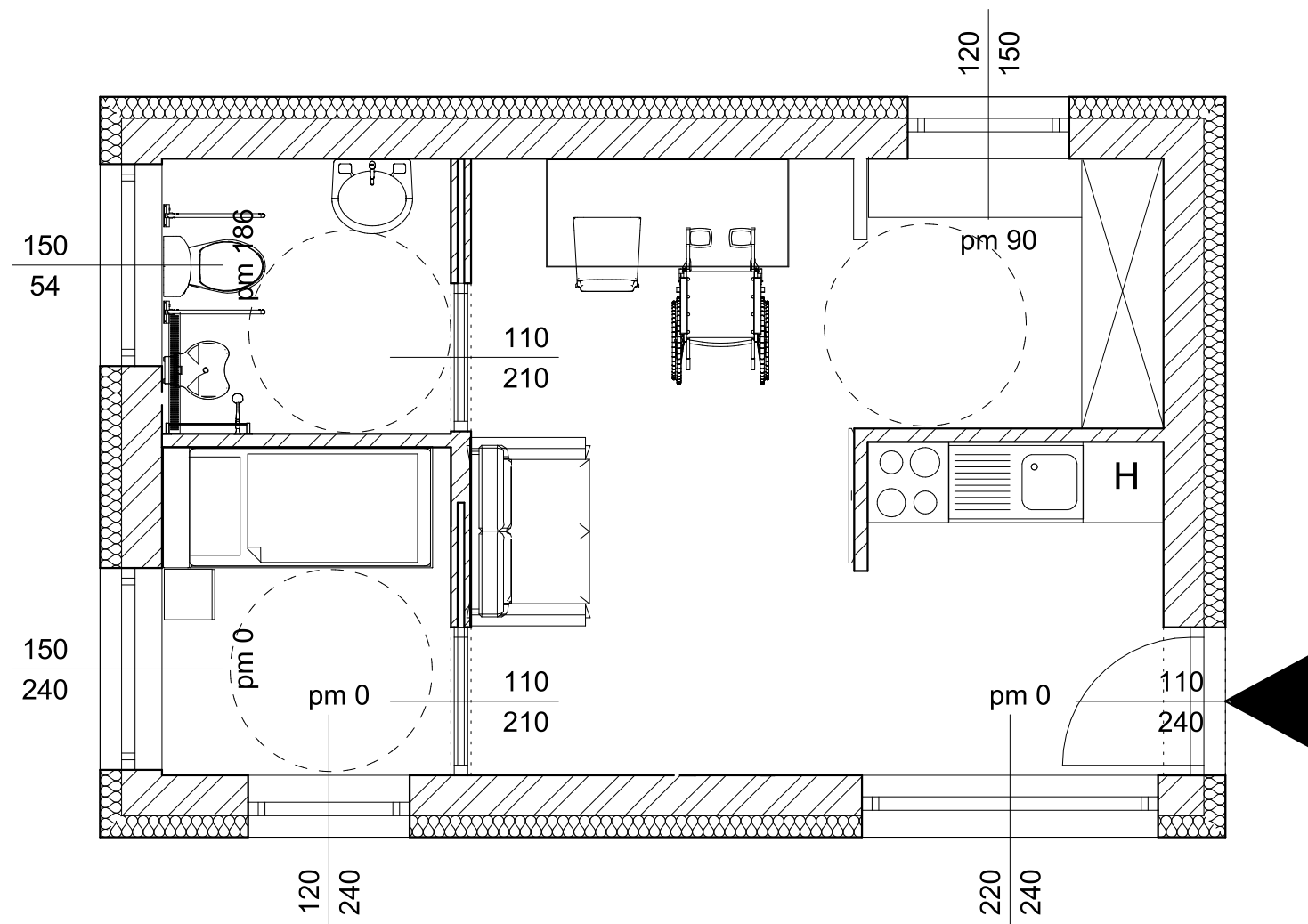

Terv: Vázlatterv II. (kis ház)

Megbízó: Kurzus Bt.

Tervező: Burány Eszter Ágnes **M=1:50**

Dátum: 2022.

11.

Moodboard
I. változat - nagy ház
(kiválasztott)

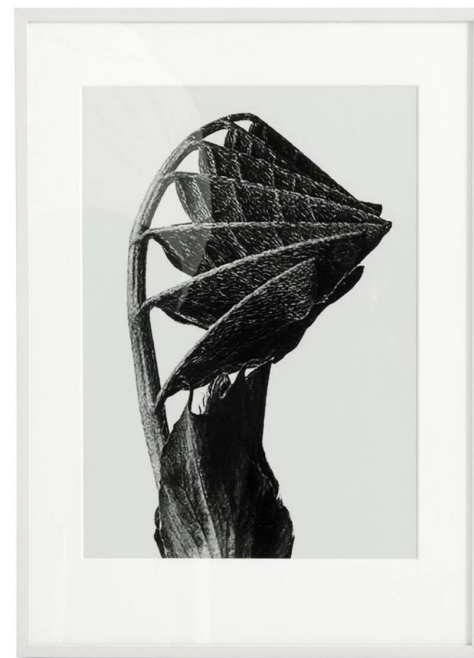
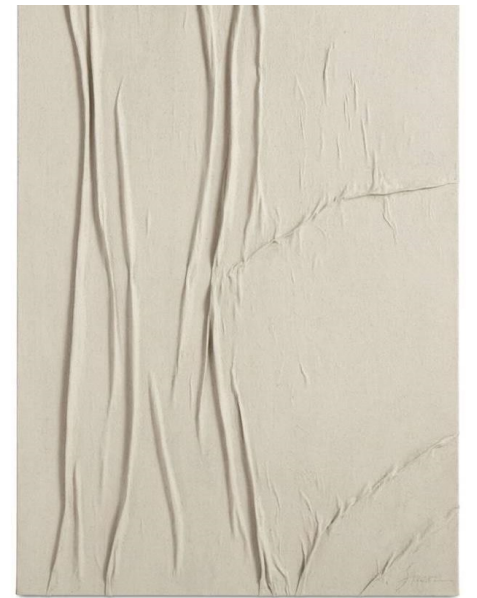
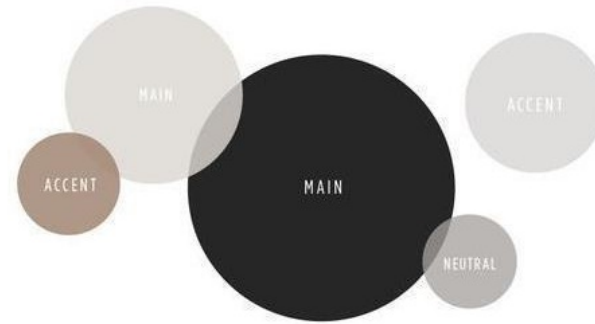
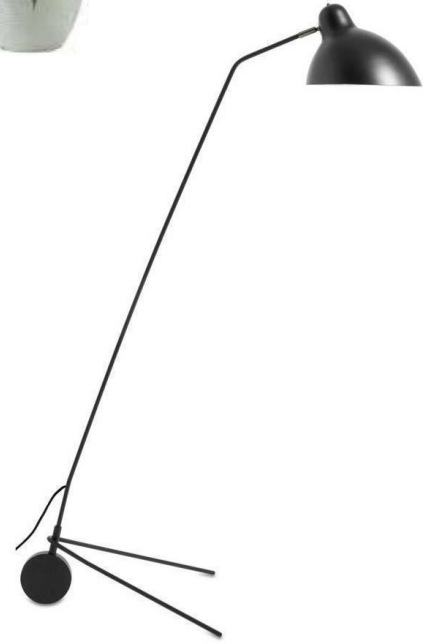

Moodboard
I. változat - kis ház
(kiválasztott)

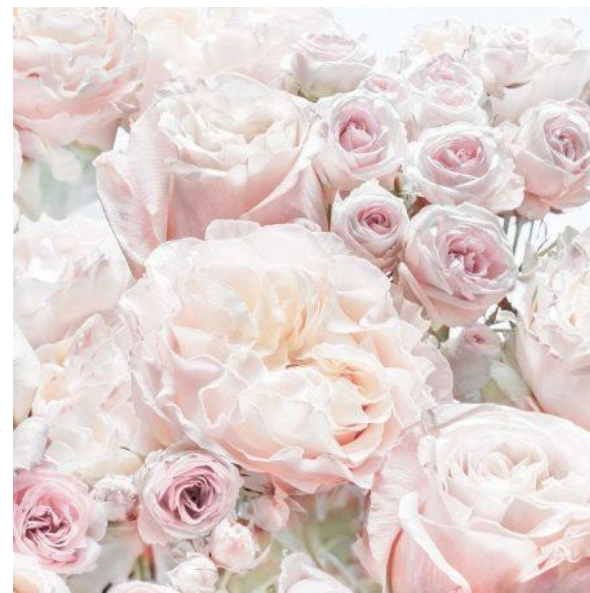
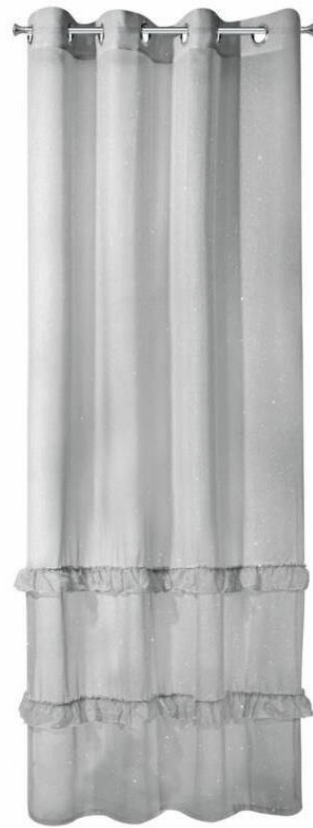

Moodboard
II. változat (nagy ház)

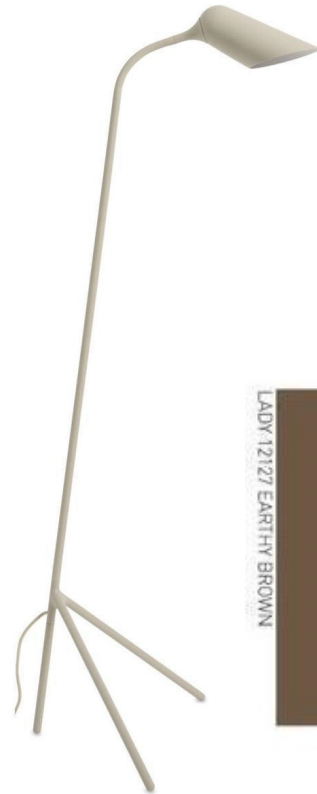

Moodboard
II. változat (kis ház)



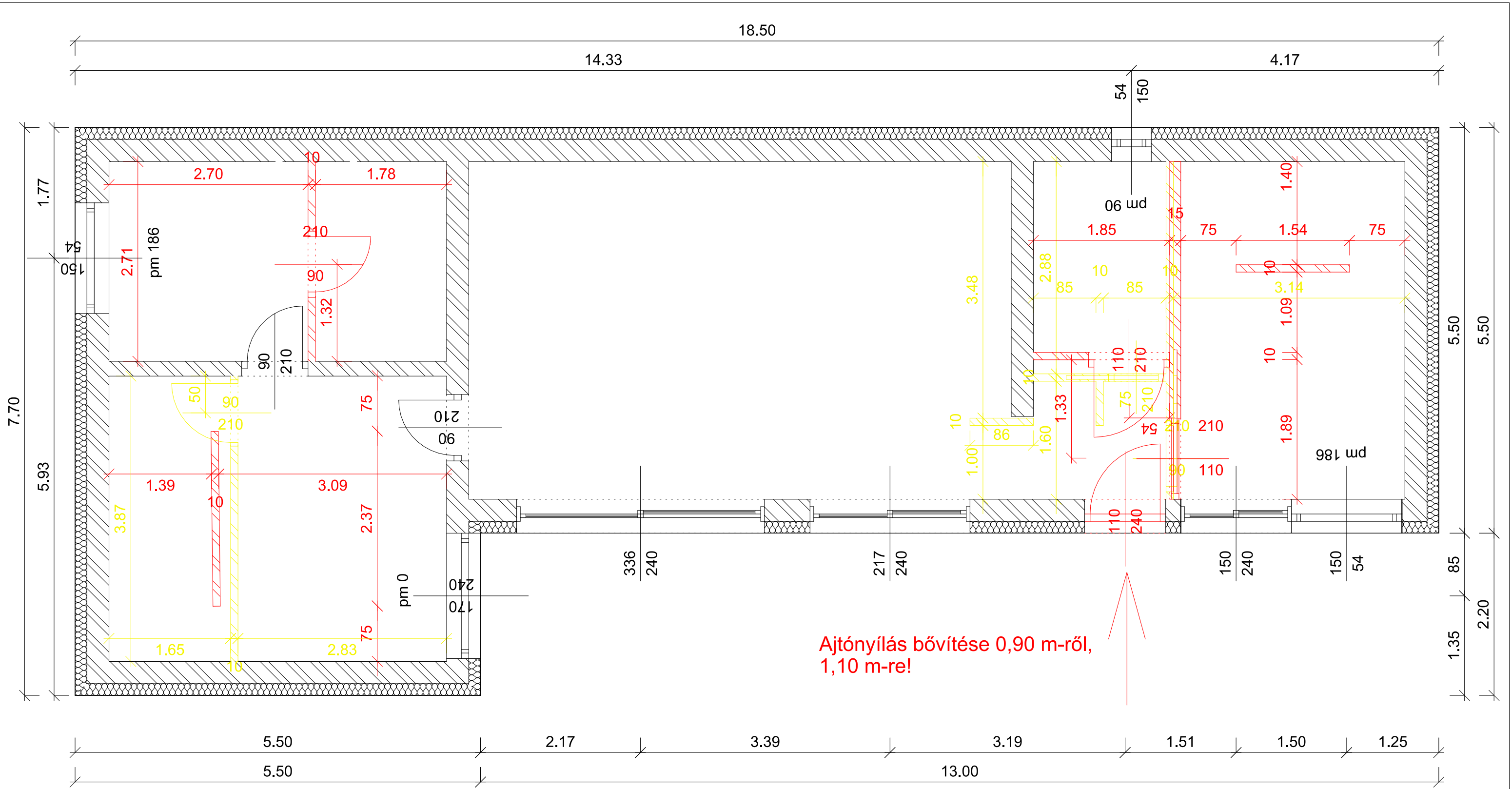

Ajtónyílás bővítése 0,90 m-ről,
1,10 m-re!

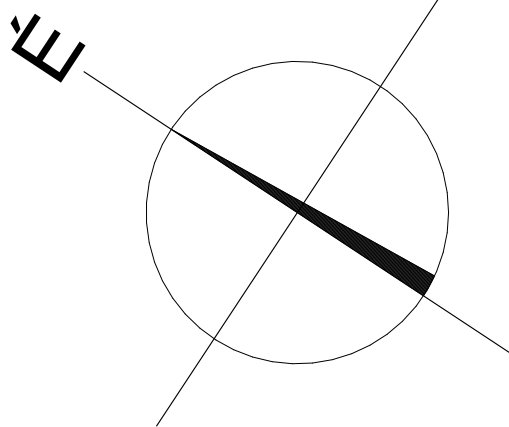

Változatlan

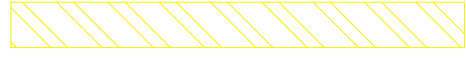

Bontás

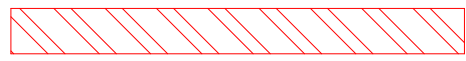

Építés

Terv: Bontási és építési terv (nagy ház)	
Megbízó: Kurzus Bt.	
Tervező: Burány Eszter Ágnes	M=1:50
Dátum: 2022.	16.

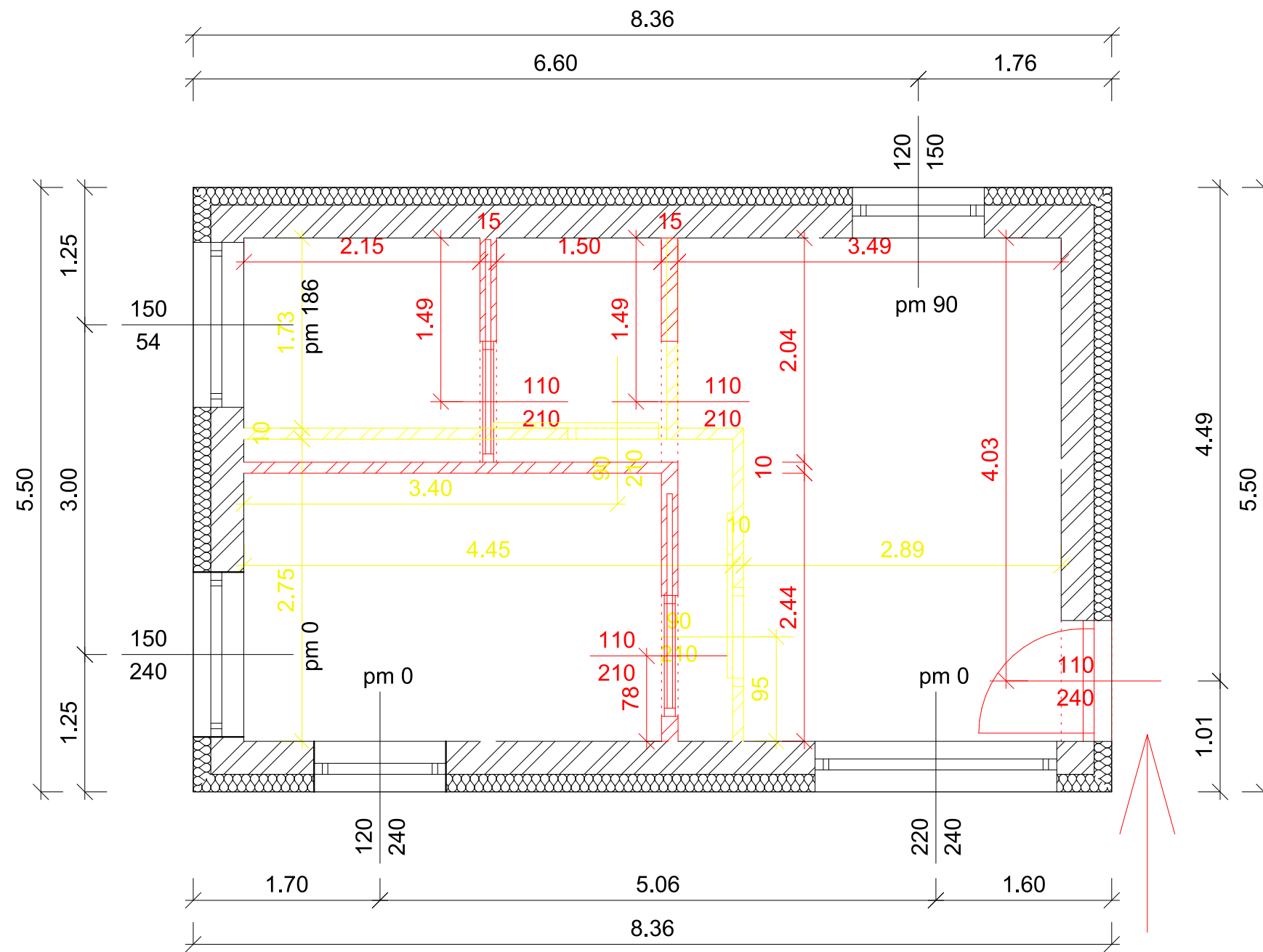

Ajtónyílás bővítése 0,90 m-ről,
1,10 m-re!

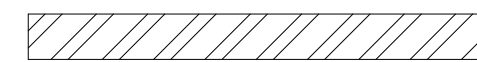

Változatlan



Bontás



Építés

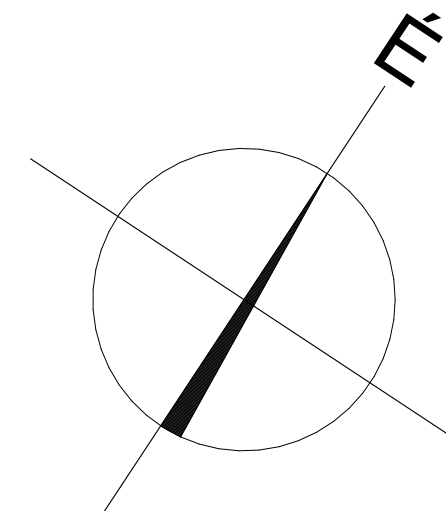

Terv: Bontási és építési terv (kis ház)

Megbízó: Kurzus Bt.

Tervező: Burány Eszter Ágnes **M=1:50**

Dátum: 2022.

17.

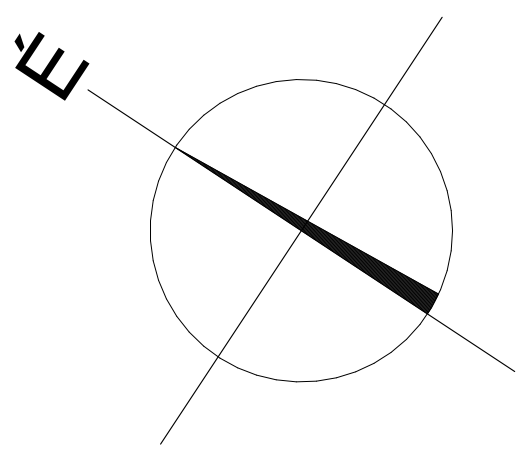
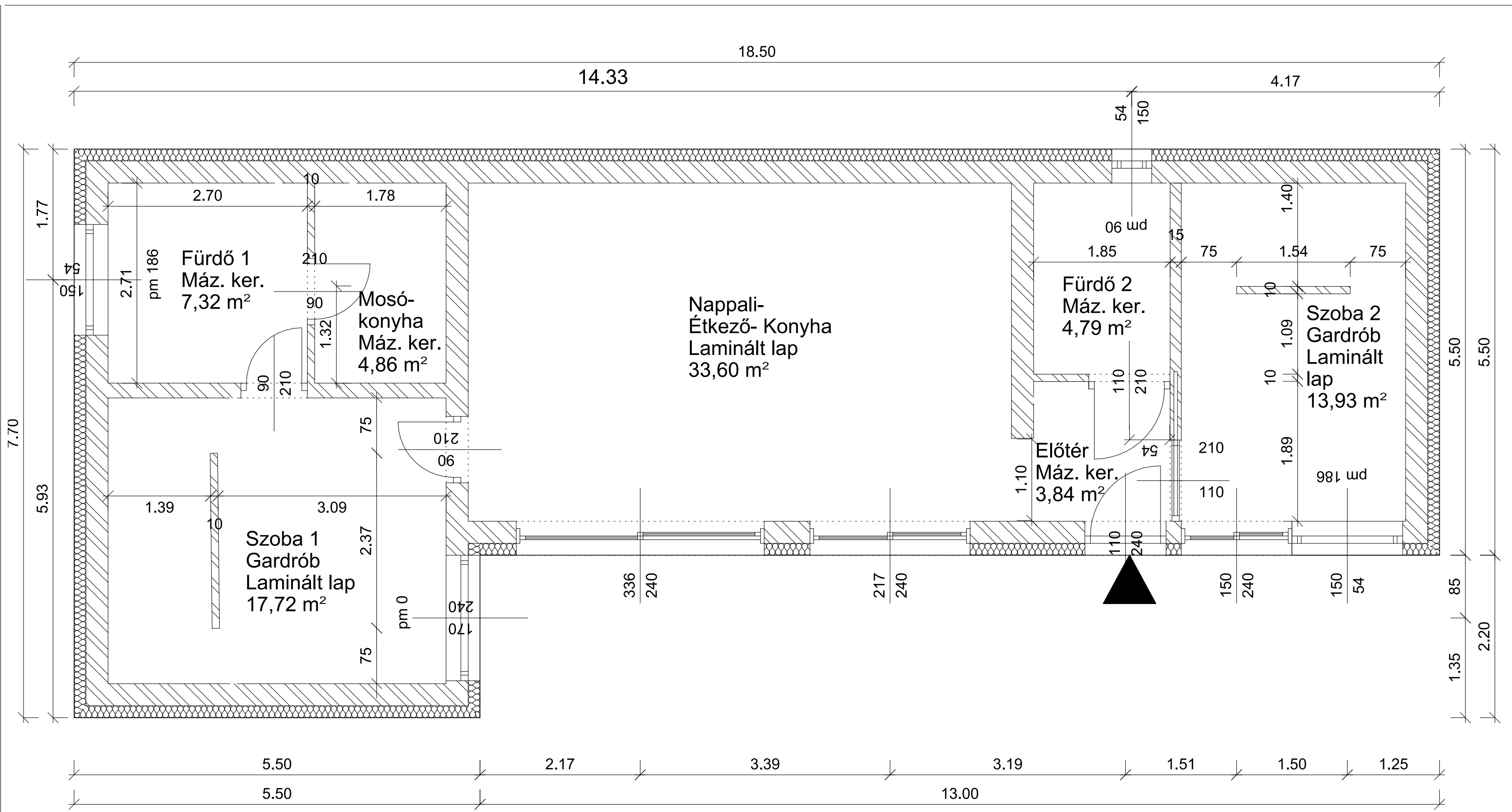

Terv: Tervezett alaprajz (nagy ház)	
Megbízó: Kurzus Bt.	
Tervező: Burány Eszter Ágnes	M=1:50
Dátum: 2022.	18.

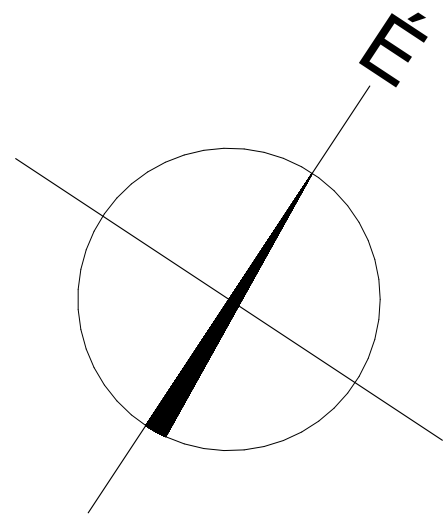
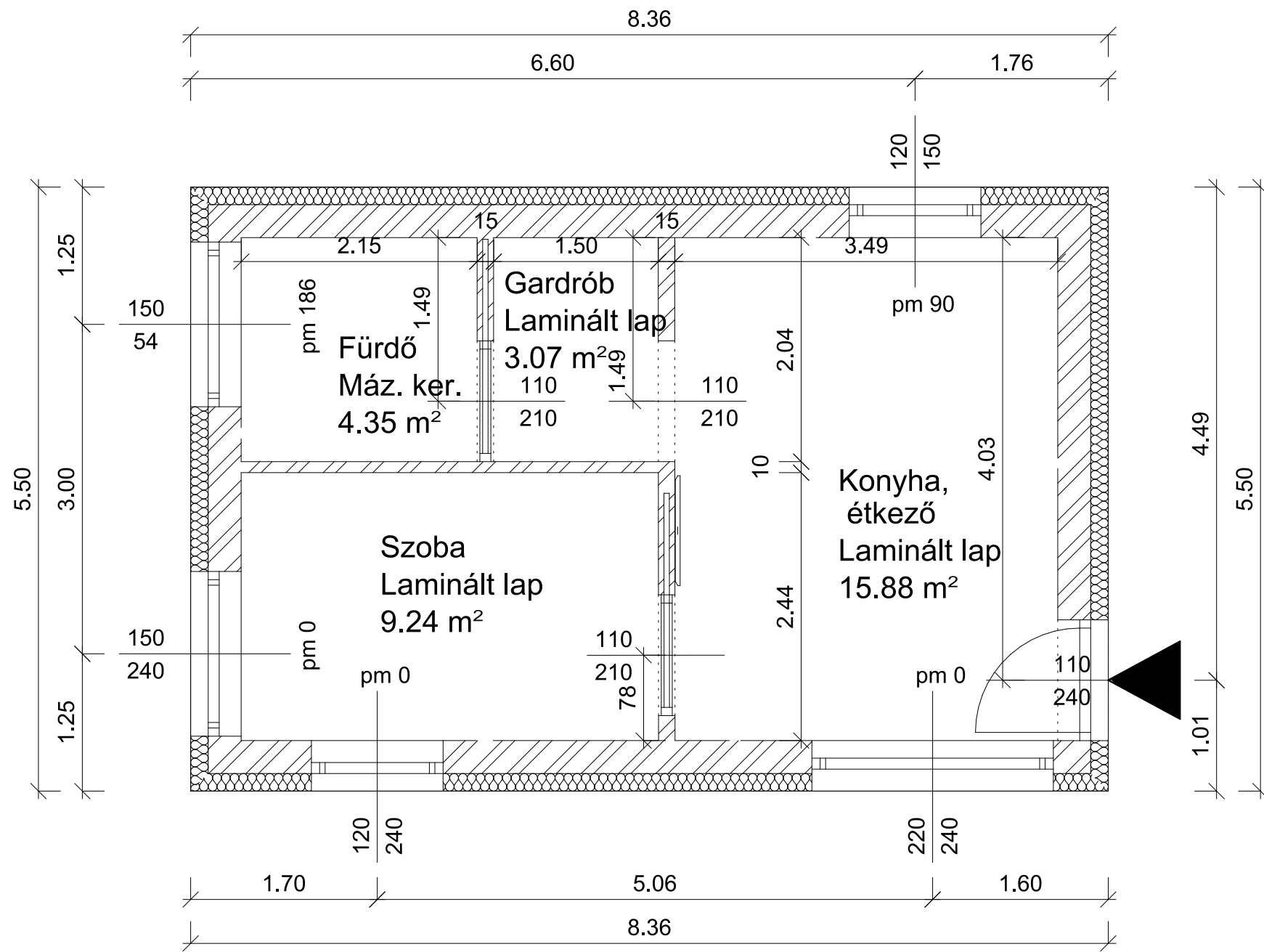

Terv: Tervezett alaprajz (kis ház)		
Megbízó: Kurzus Bt.		
Tervező: Burány Eszter Ágnes	M=1:50	
	Dátum: 2022.	19.

Rako Extra fehér padló

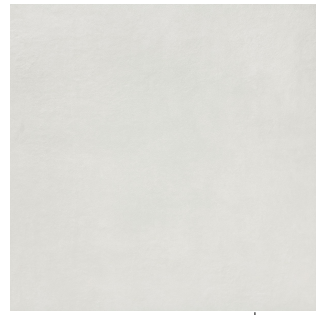

Hidromasszázs zuhanykabin

Lausanne szék



Bamboo selyem Loom szőnyeg



Kontinentális ágy



Studio Light & Fire elektromos kandalló



Sarokkanapé UUV5



Arlington ágy



Haro Rock Oak padló

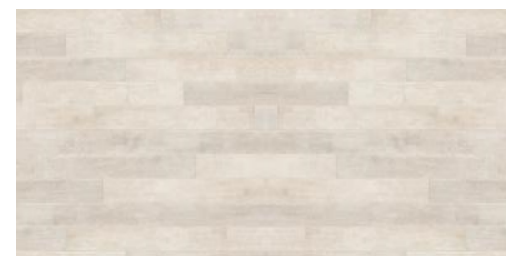

Madrid dohányzóasztal



Terv: Végleges kialakítási és berendezési alaprajz

Megbízó: Kurzus Bt.

Tervező: Burány Eszter Ágnes **M=1:50**

Dátum: 2022.

20.

Párizs ágy



Rako Extra fehér padló

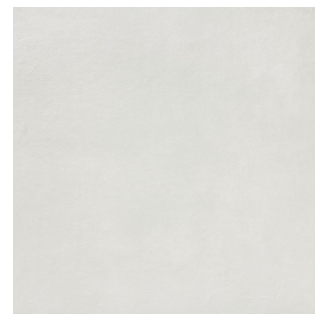

Provence light csillár



Orchidea



JG2 asztal



Ashton fotel



Stenlille szék



Rosalinde díspárna



Haro Rock Oak padló



Terv: Végleges kialakítási és berendezési alaprajz

Megbízó: Kurzus Bt.

Tervező: Burány Eszter Ágnes **M=1:50**

Dátum: 2022

21.

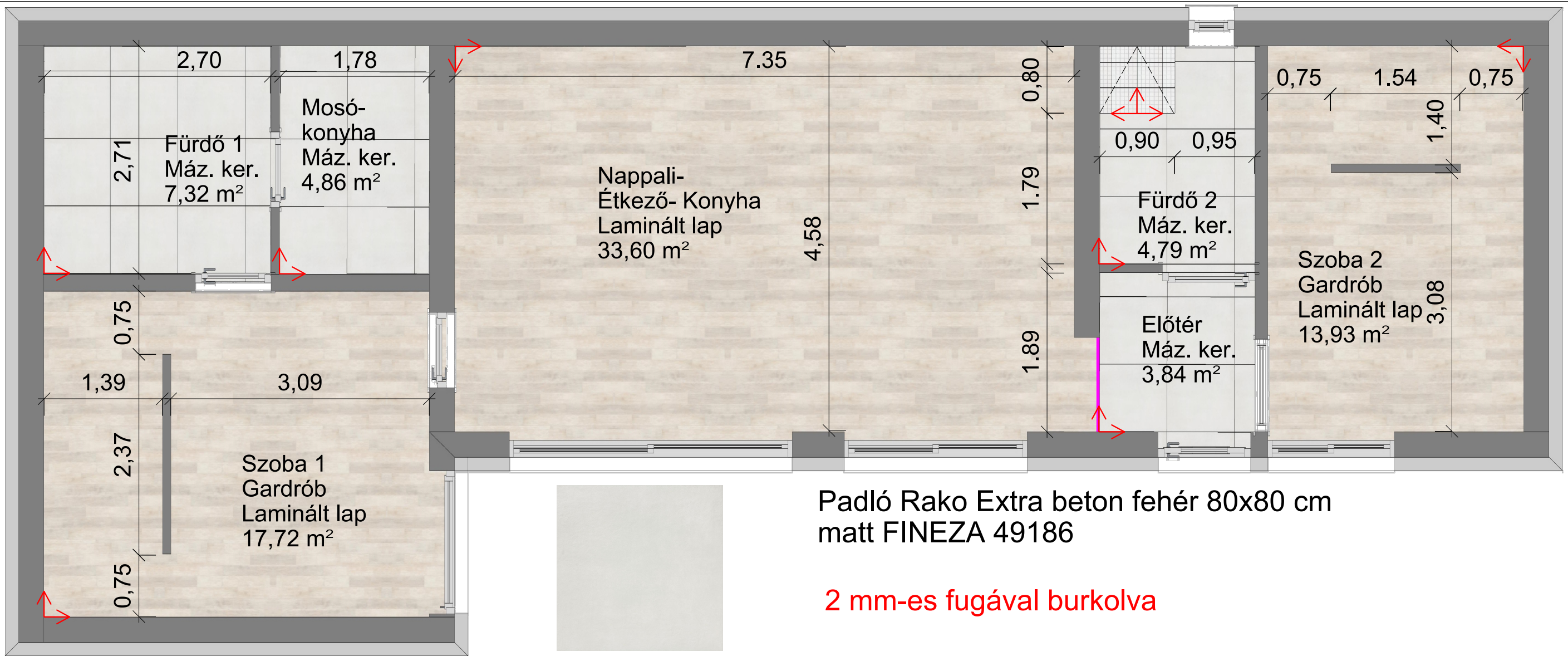

Padló Rako Extra beton fehér 80x80 cm
matt FINEZA 49186

2 mm-es fugával burkolva

ICE fehér fagyálló porcelán kerámia mozaik
6x6 db mozaik/mozaiklap - 30x30 cm

2 mm-es fugával burkolva

HARO laminált padló
Rock Oak

← Burkolatindítási pont

— Burkolatváltó profil

Terv: Padlóburkolati terv (nagy ház)

Megbízó: Kurzus Bt.

Tervező: Burány Eszter Ágnes **M=1:50**

Dátum: 2022.

22.

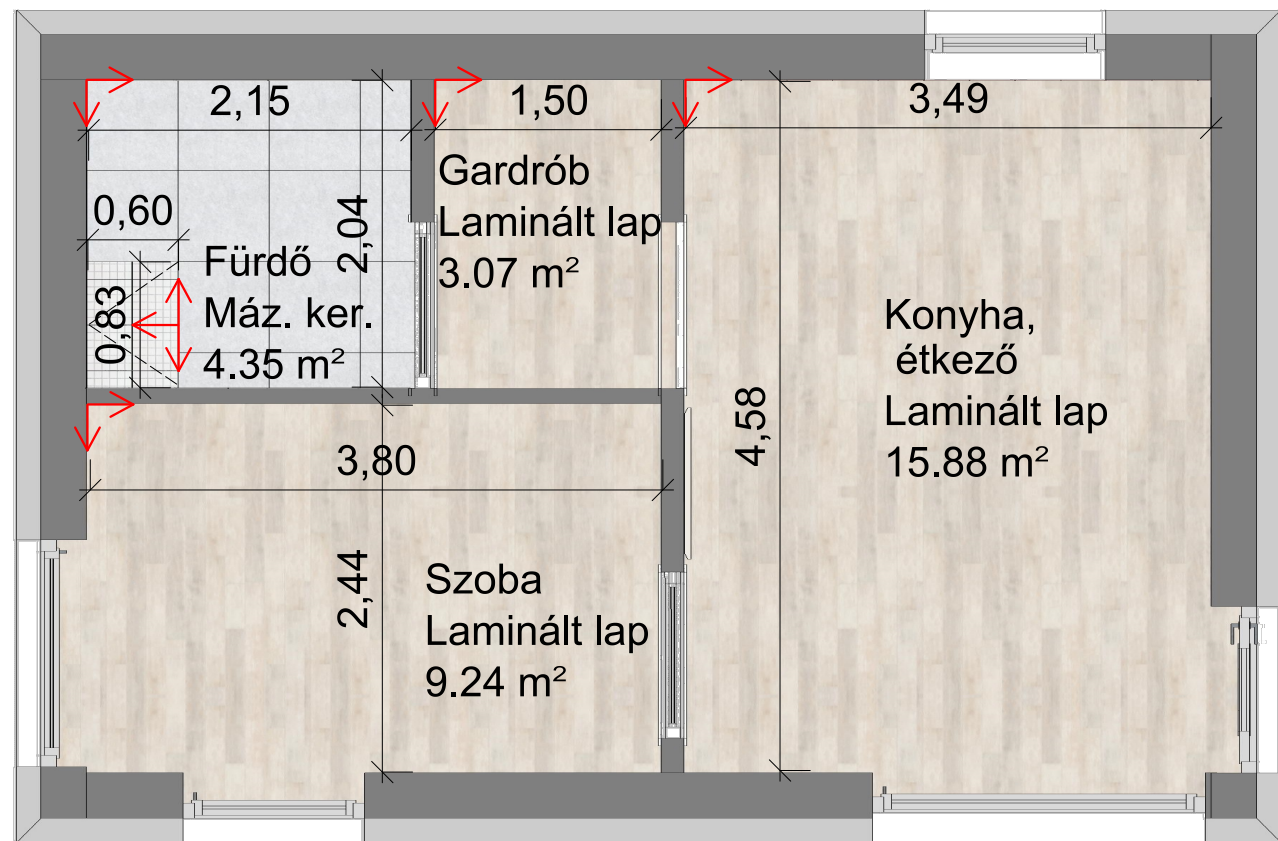

Burkolatindítási pont



Padló Rako Extra beton fehér 80x80 cm
matt FINEZA 49186

2 mm-es fugával burkolva

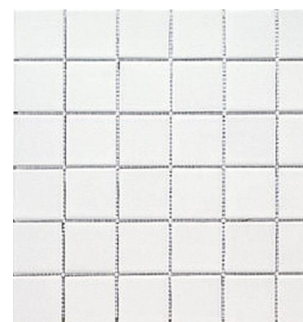

ICE fehér fagyálló porcelán kerámia mozaik
6x6 db mozaik/mozaiklap - 30x30 cm

2 mm-es fugával burkolva



HARO laminált padló
Rock Oak

Terv: Padlóburkolati terv (kis ház)

Megbízó: Kurzus Bt.

Tervező: Burány Eszter Ágnes **M=1:50**

Dátum: 2022.

23.

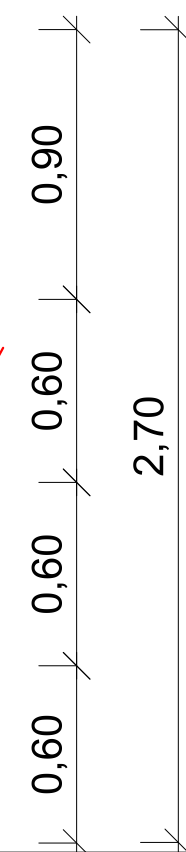
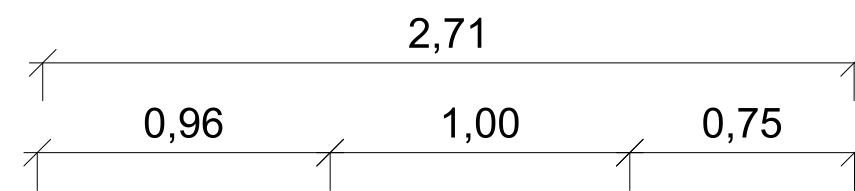
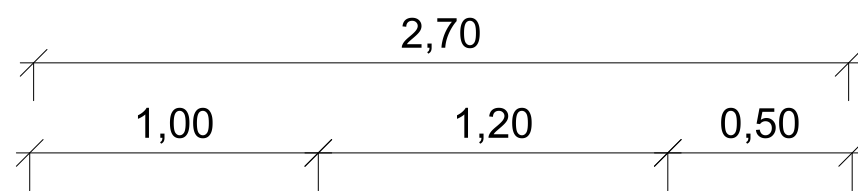
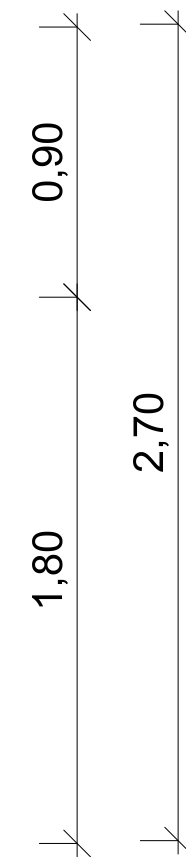
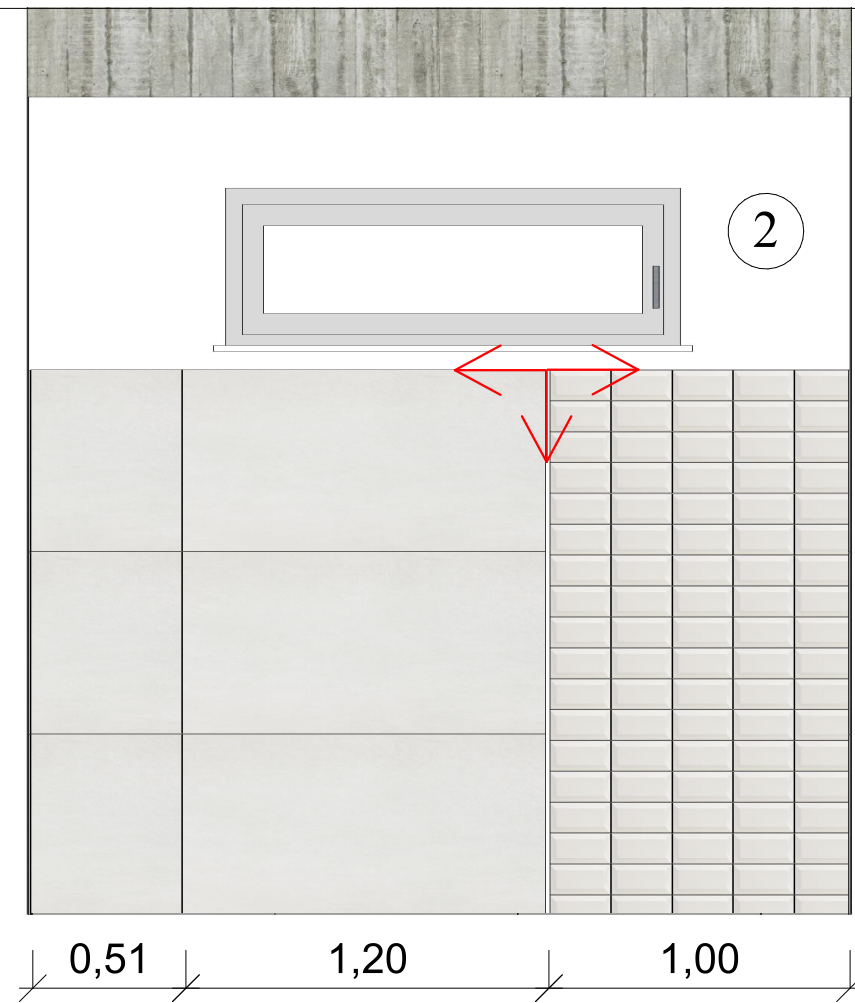
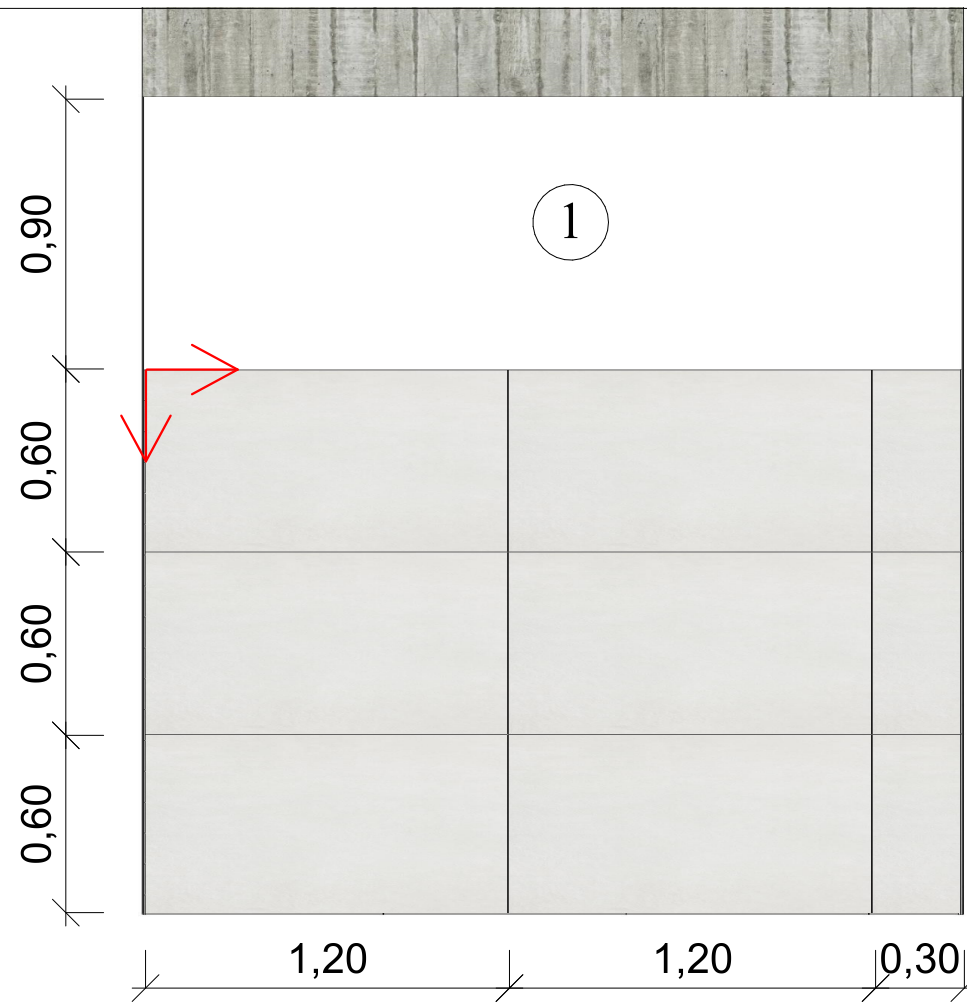

M=1:50

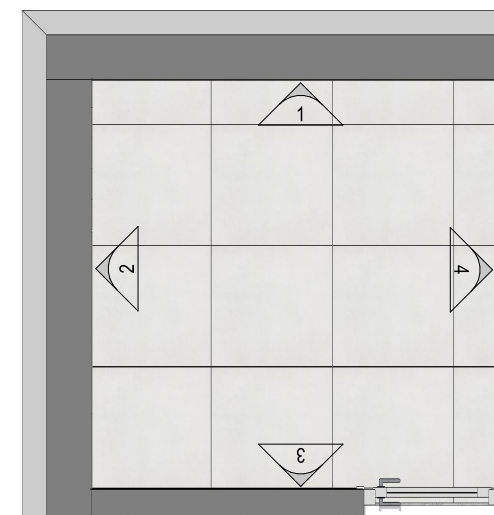

← Burkolatindítási pont



Csempe, Cerámica Álbaro
Metro csempe
Blanco Biselado Brillo 10x20 cm



Rako Extra beton fehér csempe
60x120 cm

Terv: Fürdőszoba oldalfalainak burkolati terve (nagy ház)

Megbízó: Kurzus Bt.

Tervező: Burány Eszter Ágnes **M=1:25**

Dátum: 2022.

24.

2,15
1,20 0,95



2,04
0,84 1,20



2,15
1,20 0,95



2,04
0,89 1,15

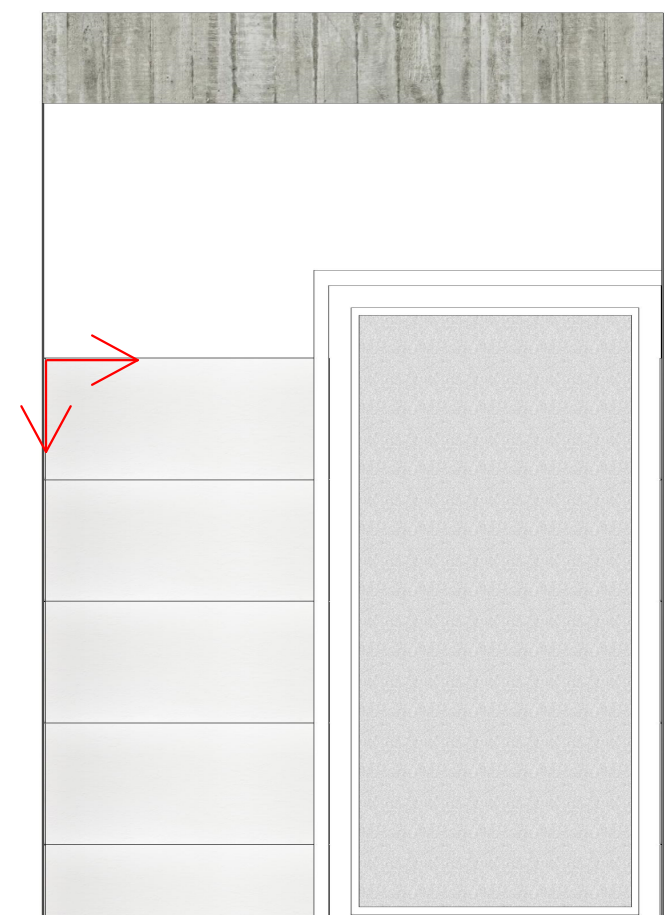

0,25 0,40 0,40 0,40 0,40 0,85
2,70

1

2

3

4

M=1:50

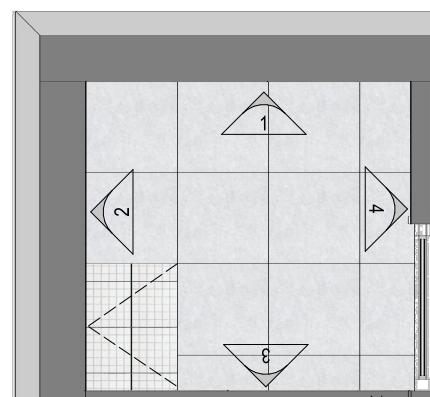

Metropol Experience
Cosmos White 40x120 cm



Metropol Aliza
Art White 40x120 cm



Burkolatindítási pont

Terv: Fürdőszoba oldalfalainak burkolati terve (kis ház)

Megbízó: Kurzus Bt.

Tervező: Burány Eszter Ágnes M=1:25

Dátum: 2022.

25.

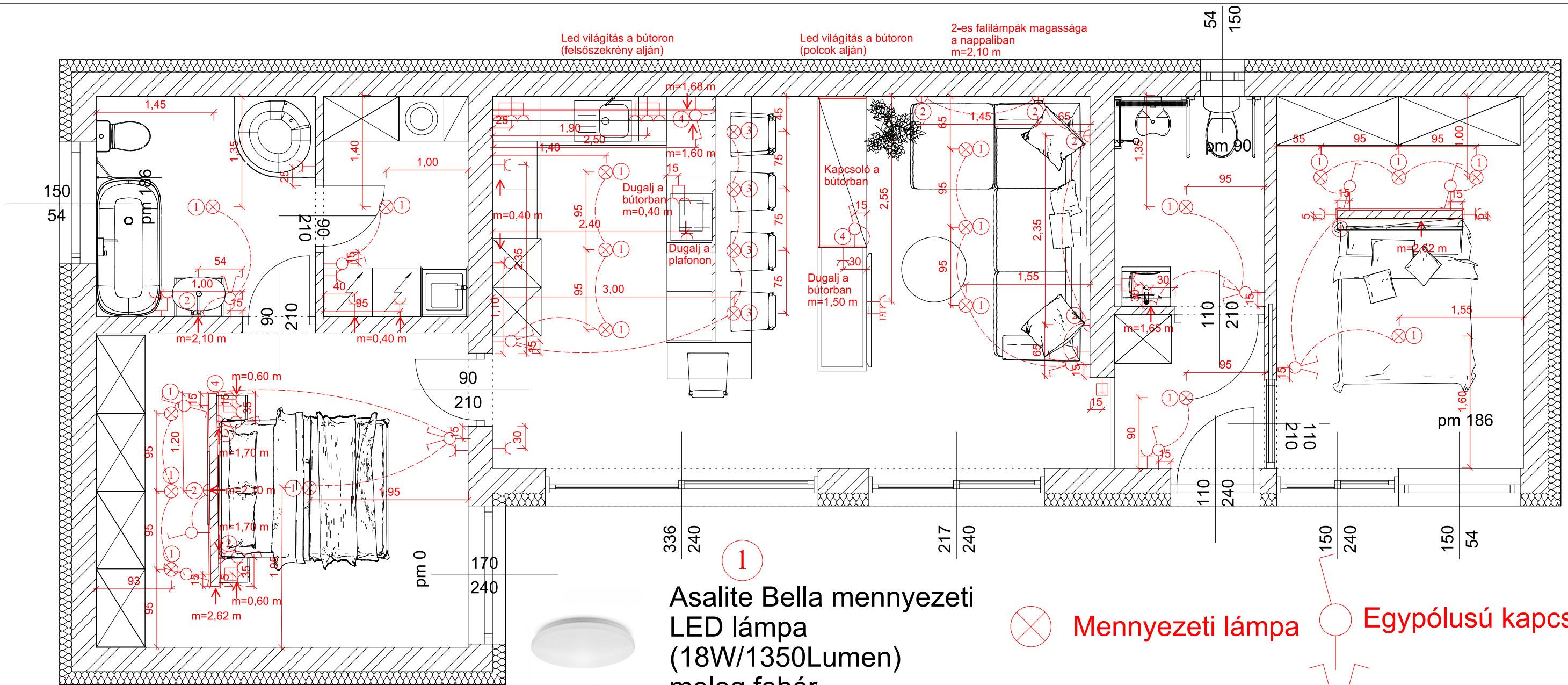

Kapcsoló és dugalj
elhelyezési magassága 1,20 m

Általános elhelyezéstől való
eltérést az alaprajz tartalmazza.

Kapcsolók és dugaljak sorolása
vízszintes.



1
Asalite Bella mennyezeti
LED lámpa
(18W/1350Lumen)
meleg fehér



2
Eglo - Fali lámpa
1xE27/60W/230V



3
Eglo függeszték
fekete 31 cm



4
Philips - LED szalag
5m LED/17W/230V

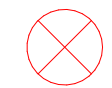

Mennyezeti lámpa



Falilámpa

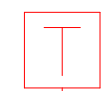

Hőszabályozó

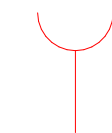

Általános dugalj



Egypólusú kapcsoló



Csillárkapcsoló



Alternatív kapcsoló



Coax aljzat

Terv: Elektromos koncepció terv (nagy ház)

Megbízó: Kurzus Bt.

Tervező: Burány Eszter Ágnes M=1:50

Dátum: 2022.

26.

⊗ Mennyezeti lámpa

⊔ Falilámpa

⊔ Hőszabályozó

⊔ Általános dugalj

○ Egypólusú kapcsoló

○ Csillárkapcsoló

○ Alternatív kapcsoló

⊔ Coax aljzat

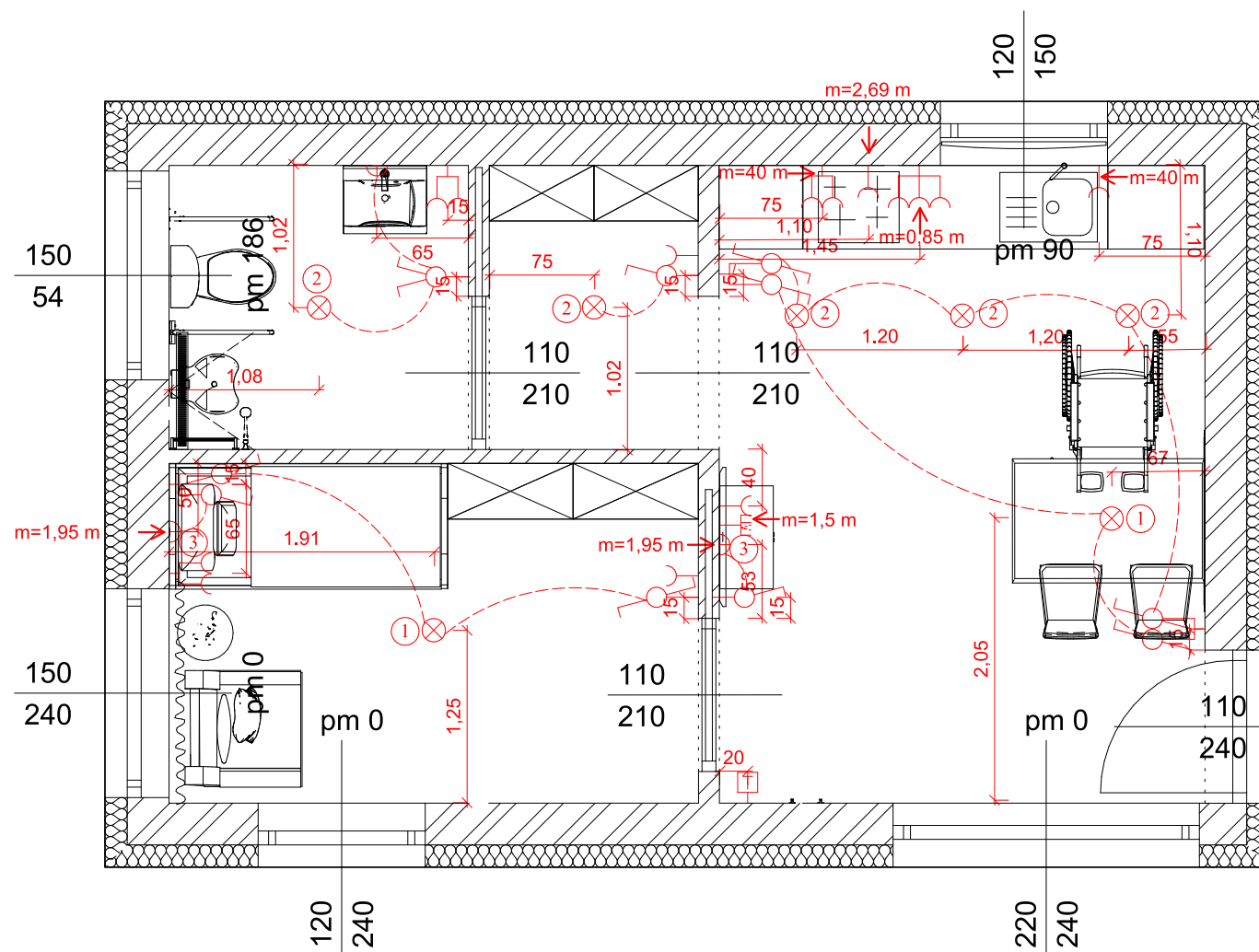

1



Provence-MW
Mw-Light csillár lámpa
6x E14 2580lm
elefántcsont, zöld, pink

2



Asalite Bella mennyezeti
LED lámpa
(18W/1350Lumen)
meleg fehér

3

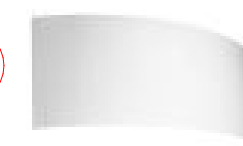

Fali lámpa MAGNUS
2xG9/40W/230V fehér

Kapcsoló és dugalj elhelyezési magassága 1,10 m

Általános elhelyéstől való eltérést az alaprajz tartalmazza.

Kapcsolók és dugaljak sorolása vízszintes.

Terv: Elektromos koncepció terv (kis ház)

Megbízó: Kurzus Bt.

Tervező: Burány Eszter Ágnes **M=1:50**

Dátum: 2022.

27.



Padlófűtés elosztó



Padlófűtés



Hideg vizes kiállítás



Meleg vizes kiállítás



Szennyvíz és csatornabekötés

Vízkiállások elhelyezési magassága 0,6 m

Általános elhelyezéstől való eltérést az alaprajz tartalmazza.

Terv: Gépészeti terv (nagy ház)

Megbízó: Kurzus Bt.

Tervező: Burány Eszter Ágnes **M=1:50**

Dátum: 2022.

28.

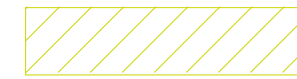
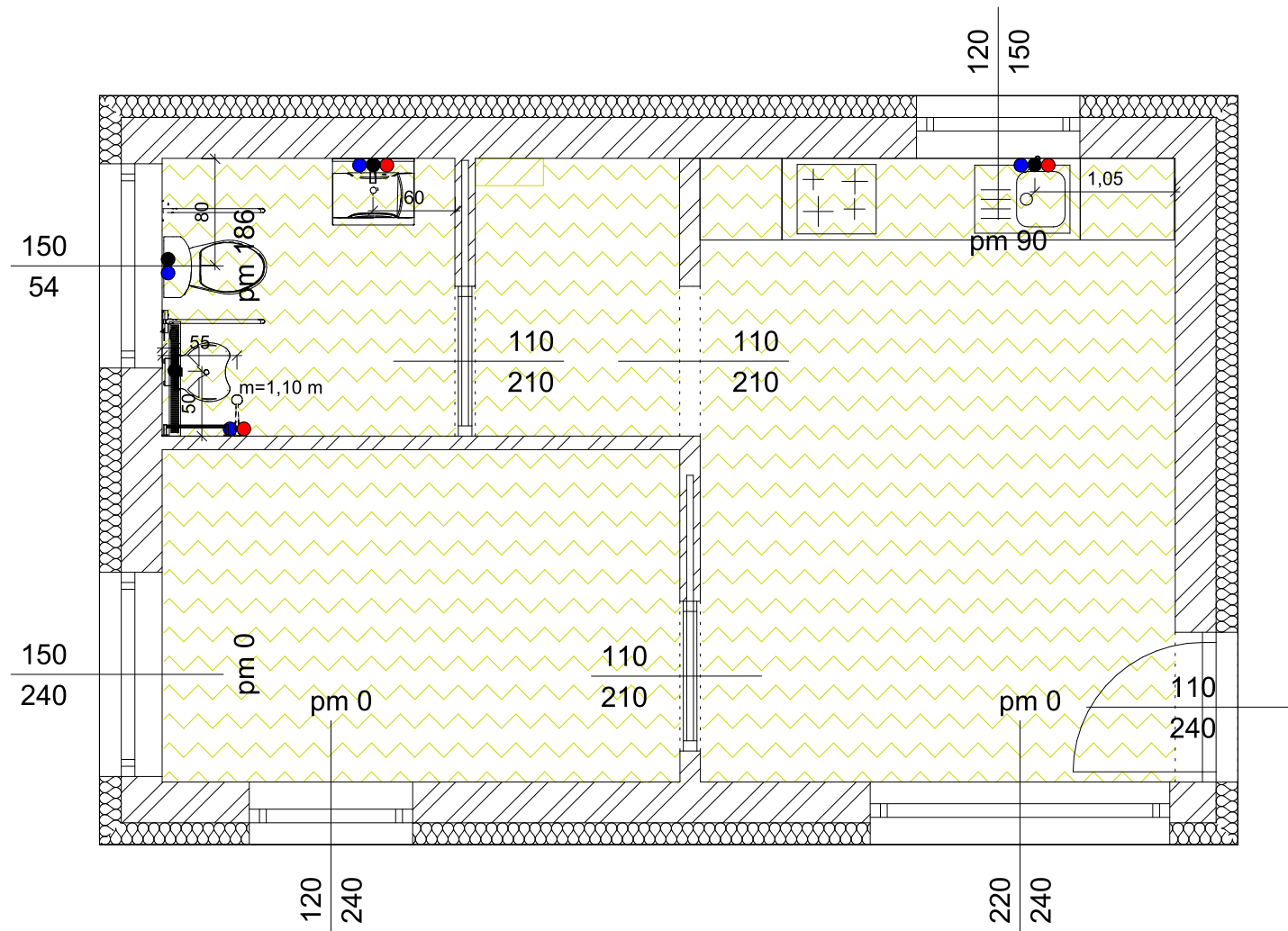

Padlófűtés elosztó



Padlófűtés



Hideg vizes kiállítás



Meleg vizes kiállítás



Szennyvíz és csatornabekötés

Vízkiállások elhelyezési magassága 0,6 m

Általános elhelyezéstől való eltérést az alaprajz tartalmazza.

Terv: Gépészeti terv (kis ház)

Megbízó: Kurzus Bt.

Tervező: Burány Eszter Ágnes **M=1:50**

Dátum: 2022.

29.

LED szalag
elhelyezési
magassága

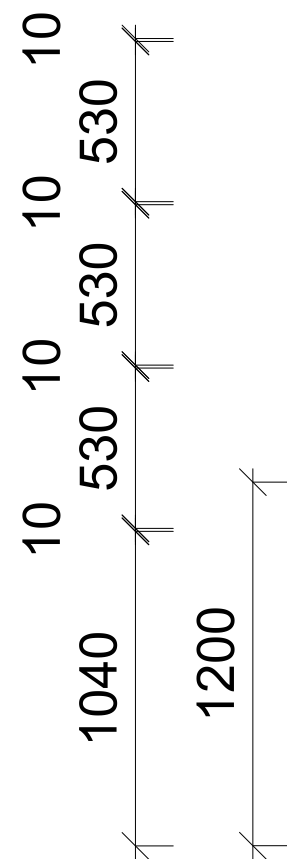

1860
1820
20

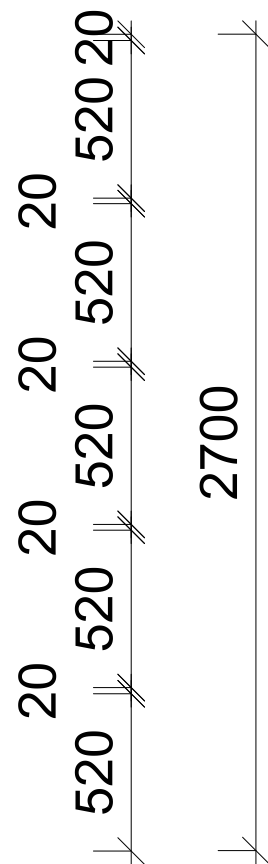

Felhasznált anyagok

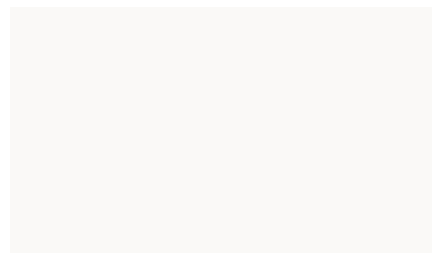

Gleccser Fehér
Eurodekor MDF lap
Egger



1 KÖRÖS
FEHÉR ÉRINTŐ
VILLANYKAPCSOLÓ



Philips -
LED szalag
LED/17W/230V

Térelválasztó polc

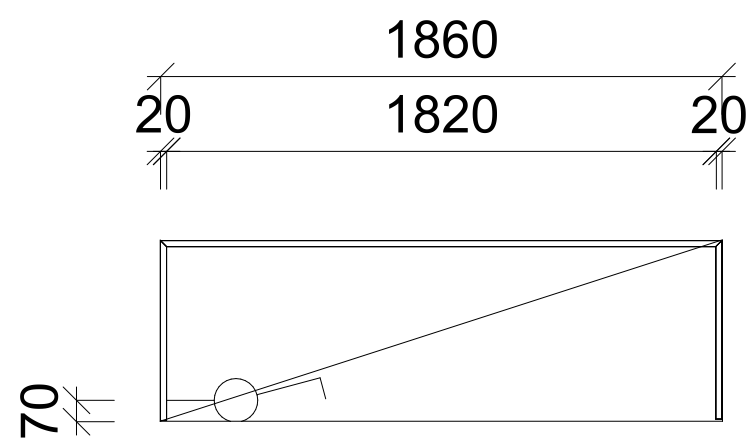

1860
1820
20

580
20
600

Terv: Egyedi bútorterv (nagy ház)

Megbízó: Kurzus Bt.

Tervező: Burány Eszter Ágnes **M=1:25**

Dátum: 2022.

30.

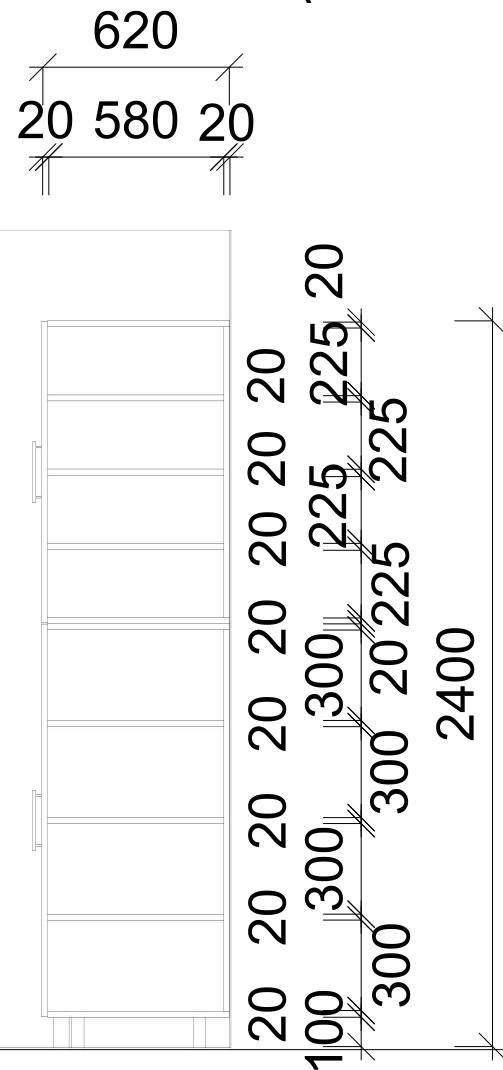
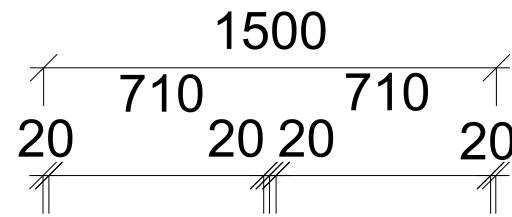
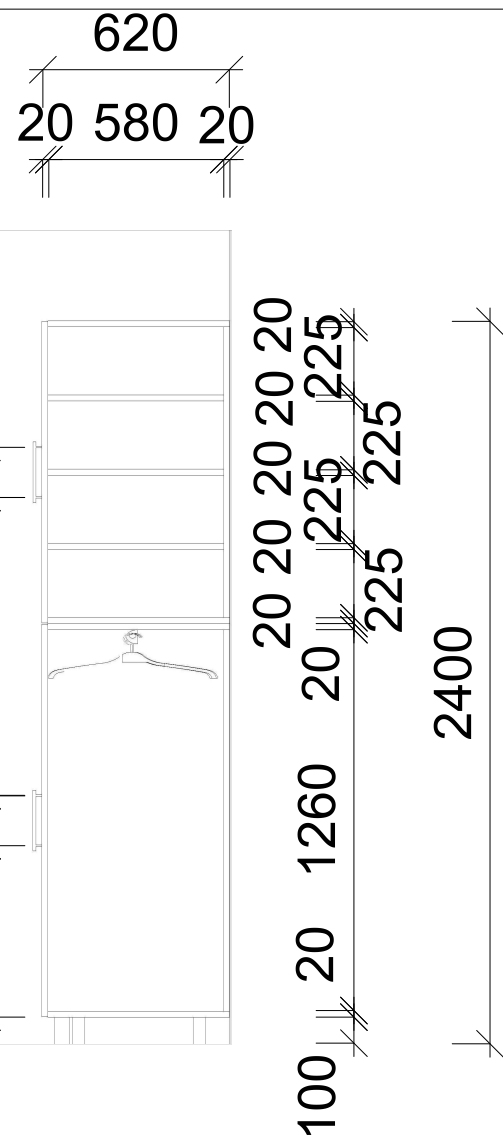
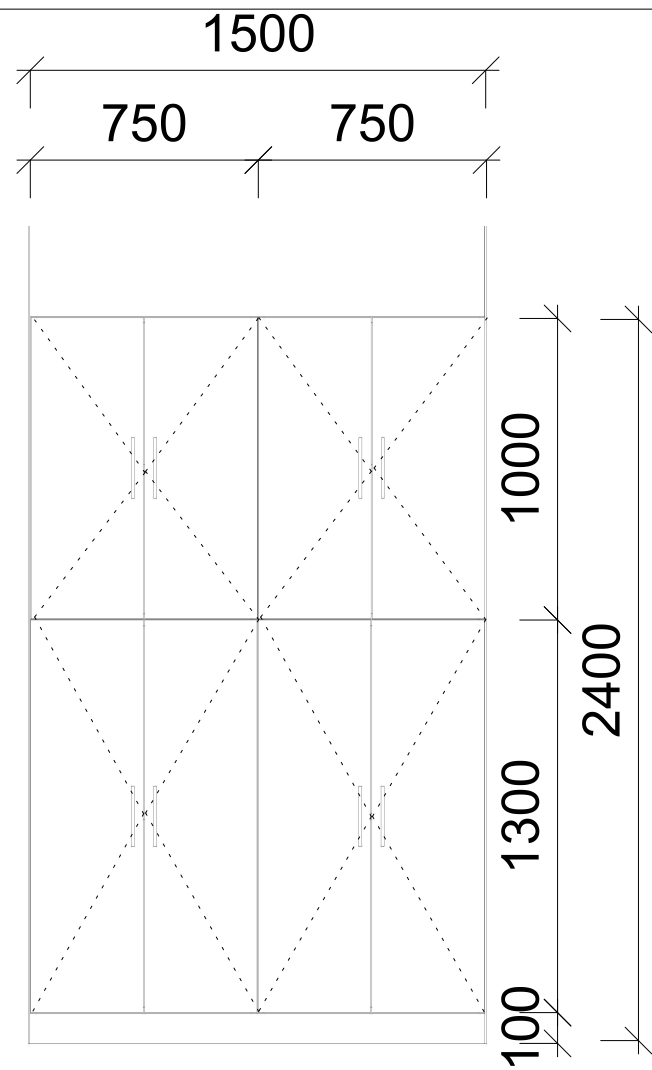

Felhasznált anyagok

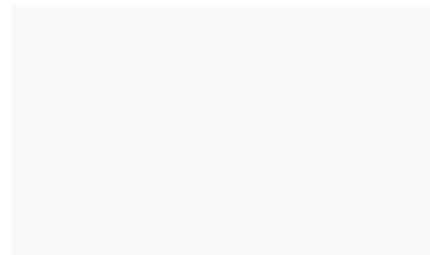

Gleccser Fehér
Eurodekor MDF lap
Egger



TULIP FOGANTYÚ
RÚDFOGANTYÚ
12-160/202 ÜREGES
NEMESACÉL



Terv: Egyedi bútorterv (kis ház)

Megbízó: Kurzus Bt.

Tervező: Burány Eszter Ágnes **M=1:25**

Dátum: 2022.

3,35
0,60 2,75



1

3,46
1,73 1,73



2

M=1:50

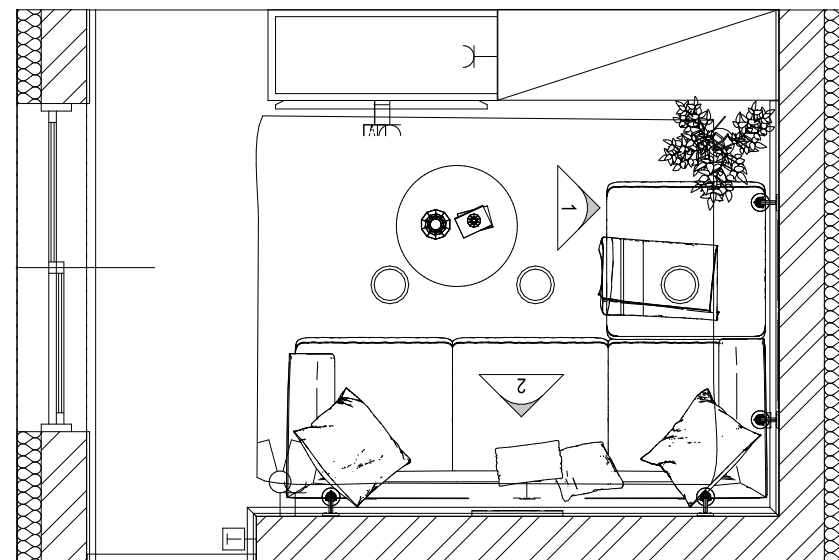

Terv: Falnézet nappali (nagy ház)

Megbízó: Kurzus Bt.

Tervező: Burány Eszter Ágnes **M=1:25**

Dátum: 2022.

32.



1

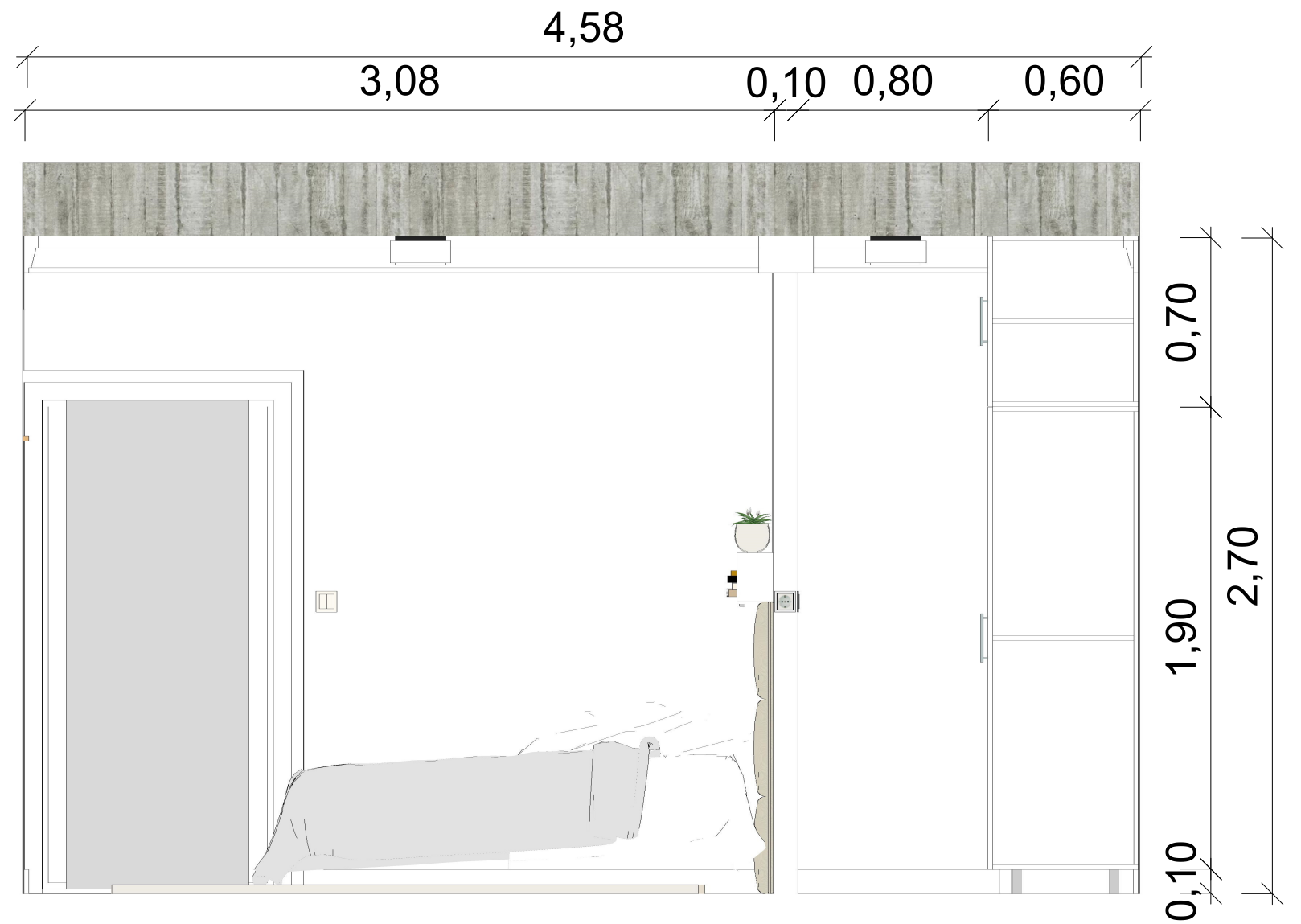

2

M=1:50

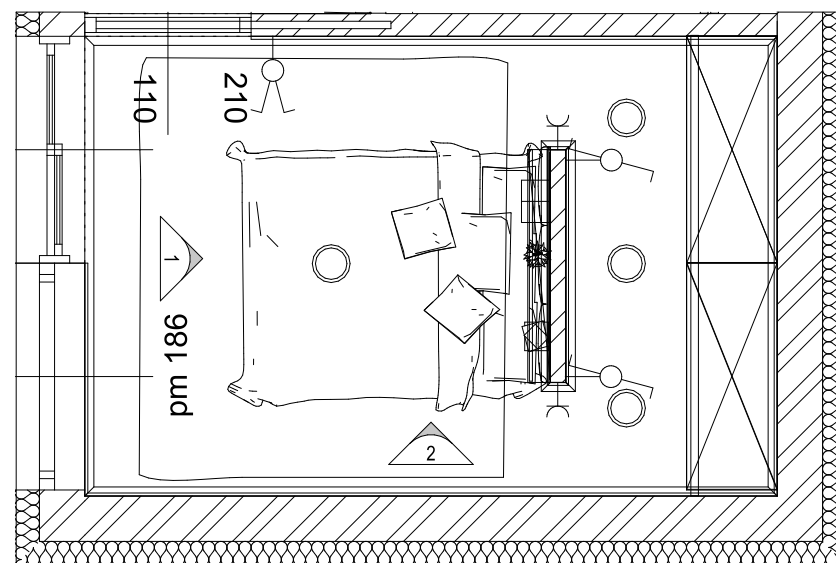

Terv: Falnézet szoba 2 (nagy ház)

Megbízó: Kurzus Bt.

Tervező: Burány Eszter Ágnes **M=1:25**

Dátum: 2022.

33.

1,85
0,50 0,45 0,40 0,40 0,10

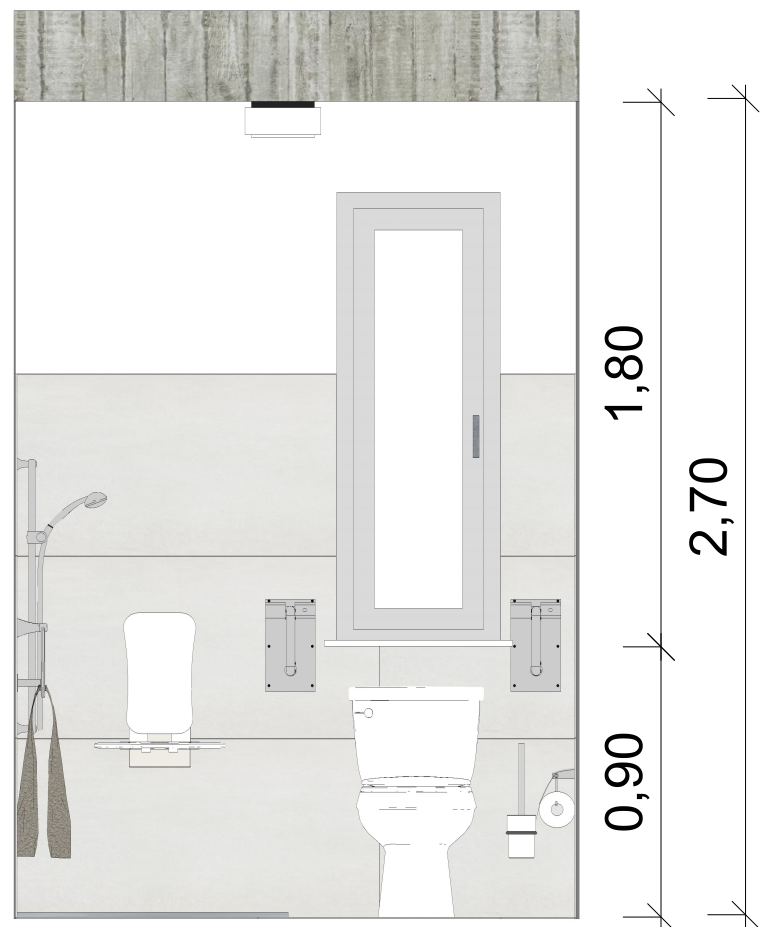

1

2,59
2,04 0,55



2

M=1:50

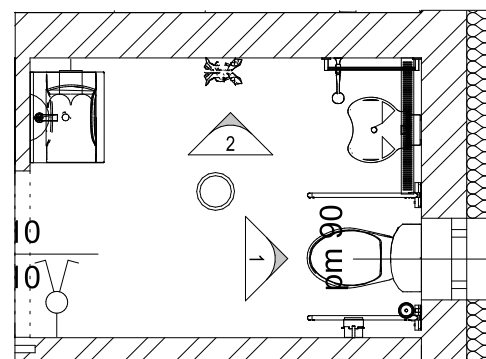

Terv: Falnézet fürdő 2 (nagy ház)

Megbízó: Kurzus Bt.

Tervező: Burány Eszter Ágnes **M=1:25**

Dátum: 2022.

34.

4,00
2,75 1,25

4,58
1,63 2,95



1

2

M=1:50

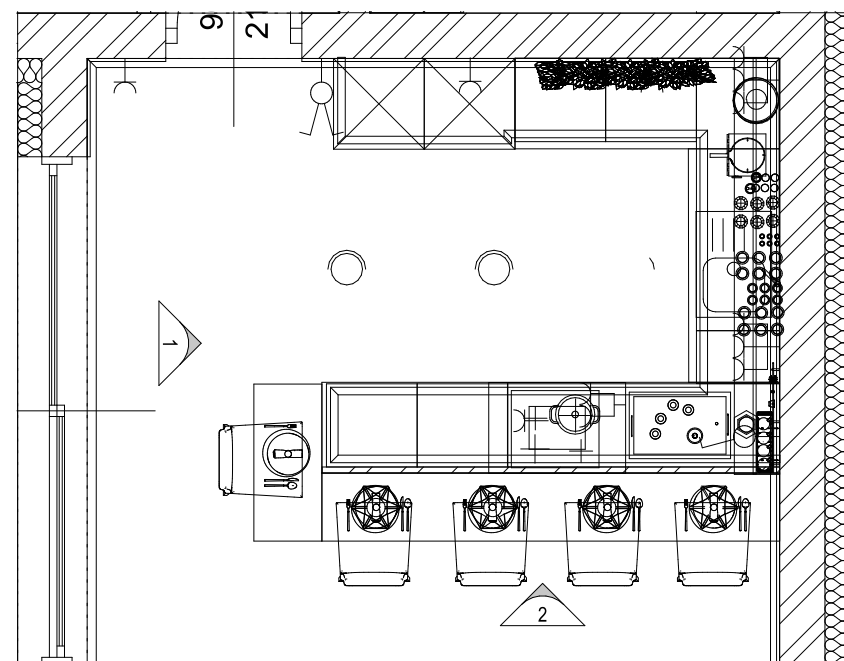

Terv: Falnézet konyha, étkező (nagy ház)

Megbízó: Kurzus Bt.

Tervező: Burány Eszter Ágnes M=1:25

Dátum: 2022.

35.

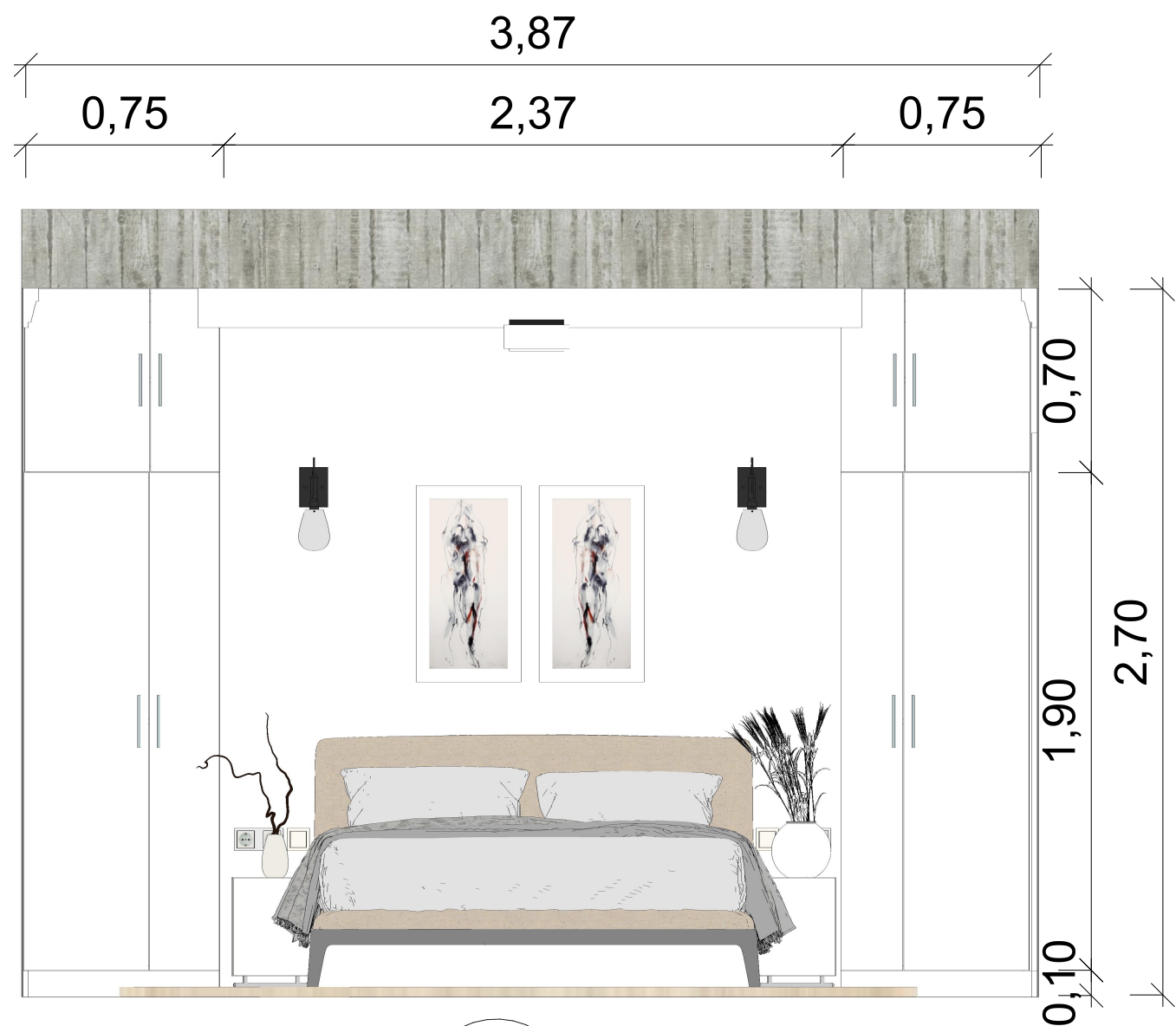

1

M=1:50

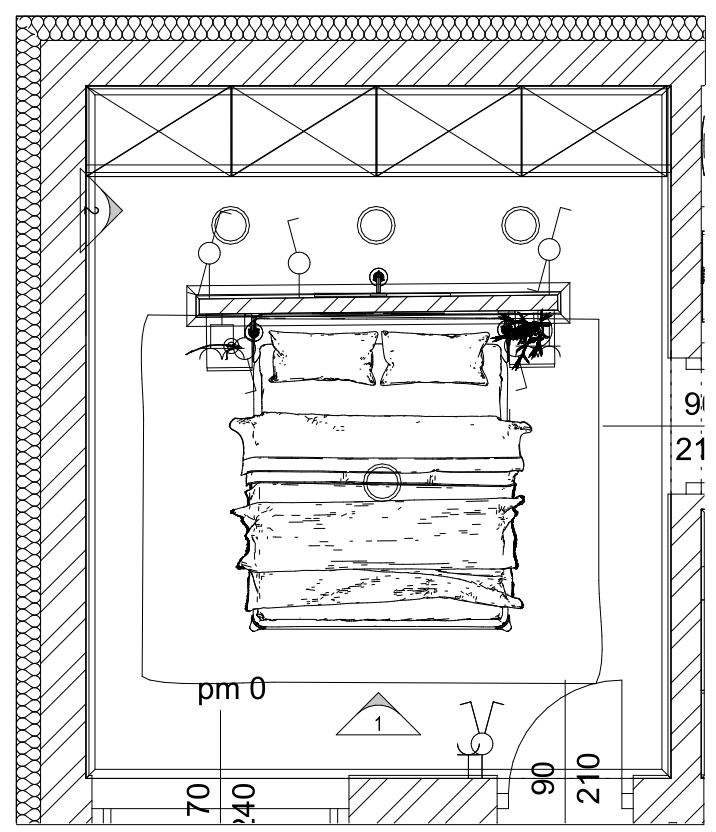

2

Terv: Falnézet szoba 1 (nagy ház)	
Megbízó: Kurzus Bt.	
Tervező: Burány Eszter Ágnes	M=1:25
Dátum: 2022.	36.

2,71
1,71 0,50 0,50



0,15 0,65 0,15
1,75
2,70

1

2,70
1,00 1,00 0,70



0,52
2,18
2,70

2

M=1:50

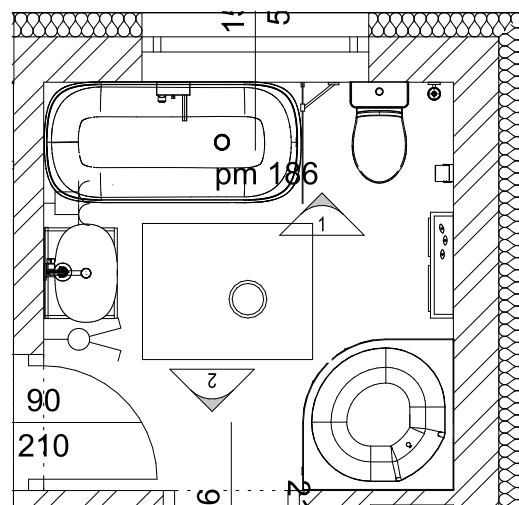

Terv: Falnézet fürdő 1 (nagy ház)

Megbízó: Kurzus Bt.

Tervező: Burány Eszter Ágnes **M=1:25**

Dátum: 2022.

37.

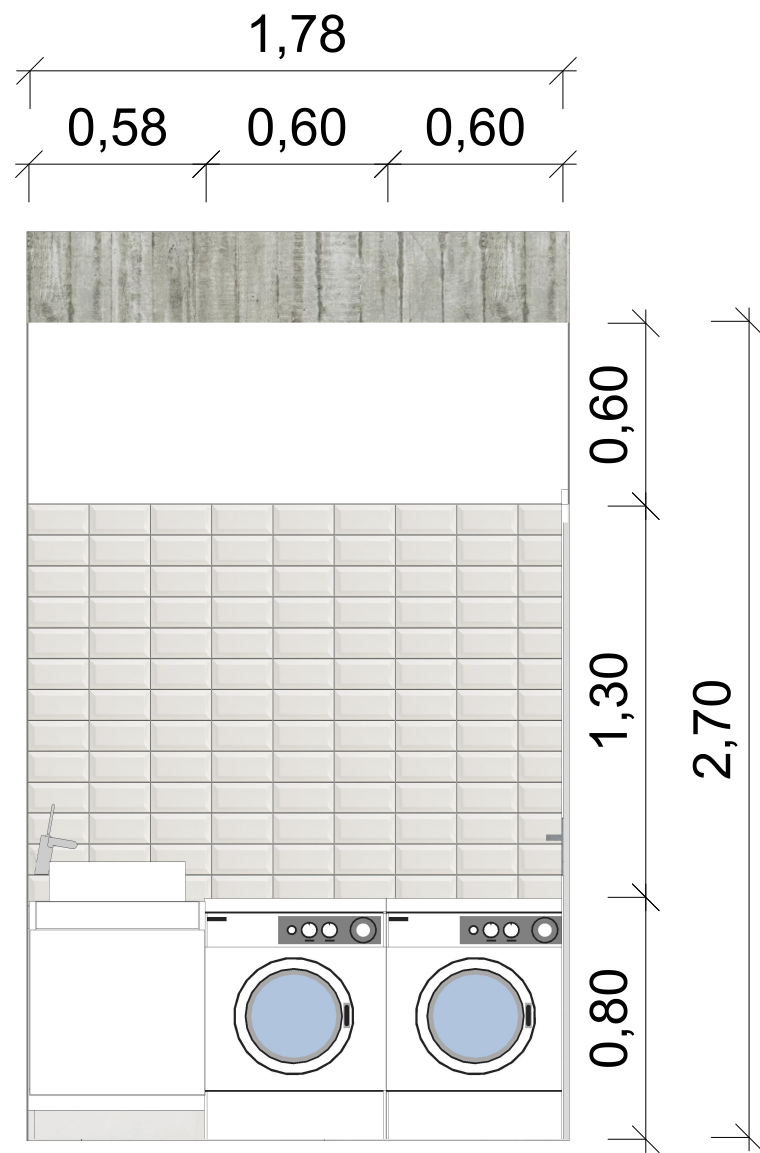

1

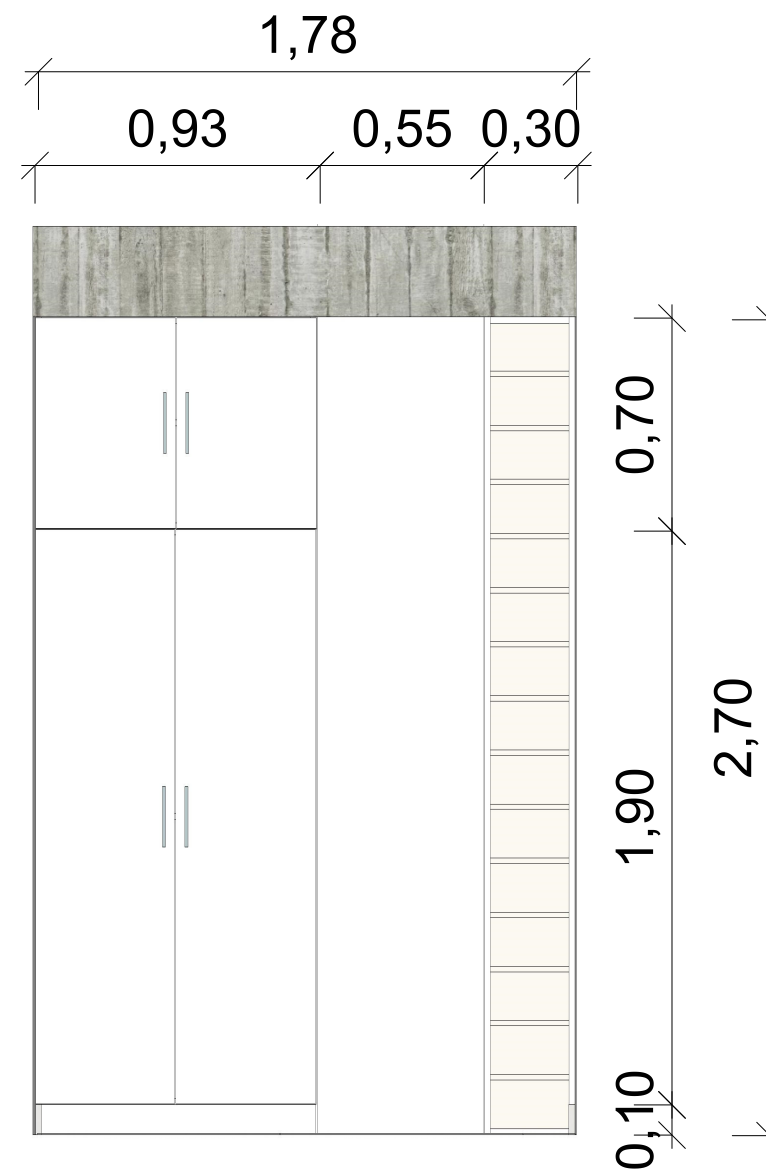

2

M=1:50

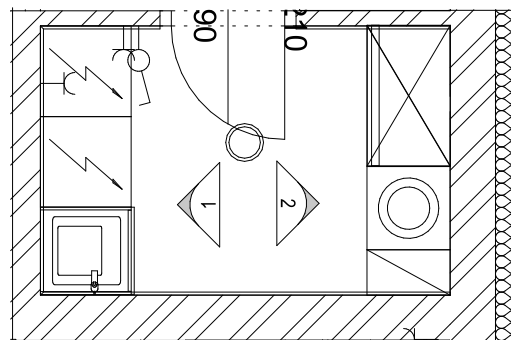

Terv: Falnézet mosókonyha (nagy ház)

Megbízó: Kurzus Bt.

Tervező: Burány Eszter Ágnes **M=1:25**

Dátum: 2022.

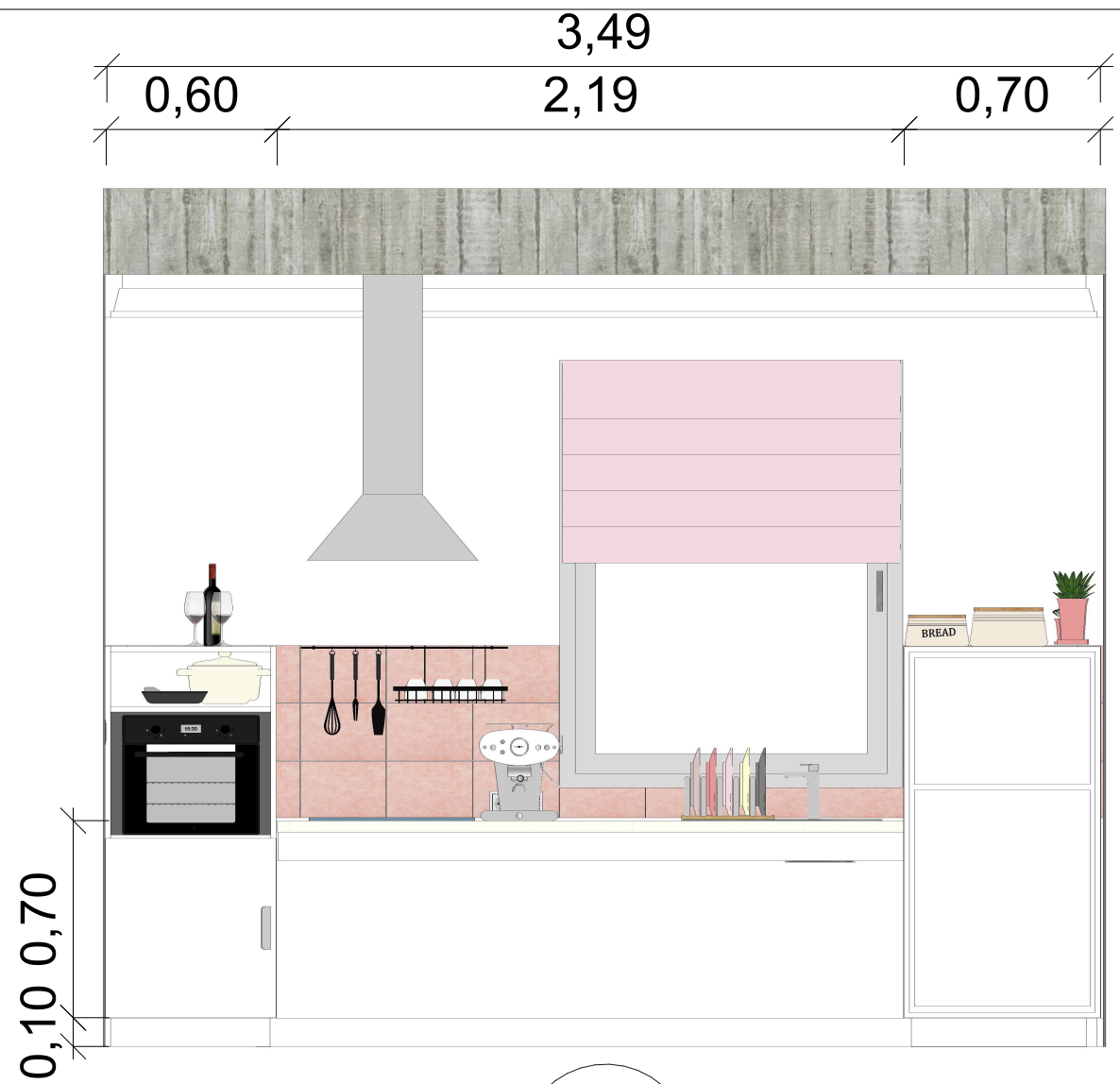

1



2

M=1:50

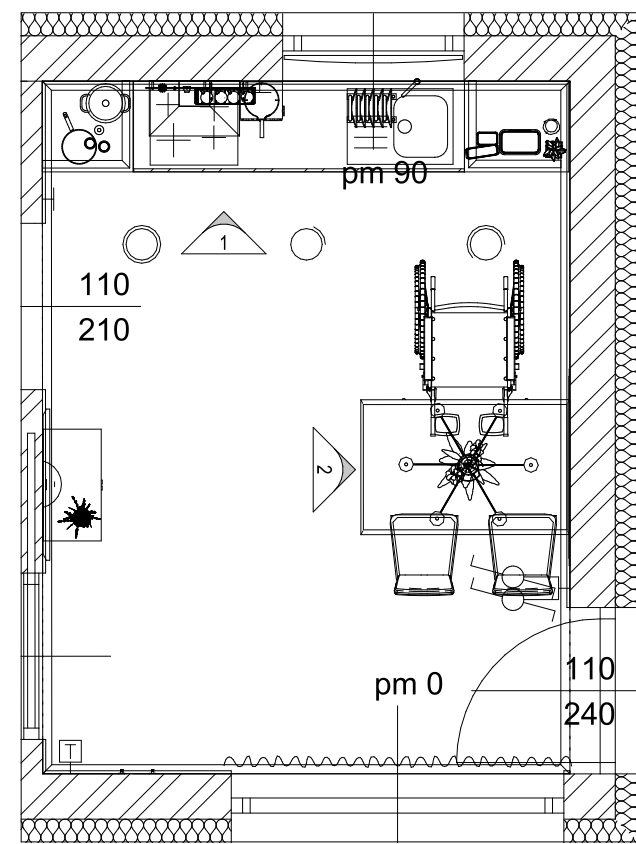

Terv: Falnézet Konyha -étkező (kis ház)		
Megbízó: Kurzus Bt.		
Tervező: Burány Eszter Ágnes		M=1:25
Dátum: 2022.		39.

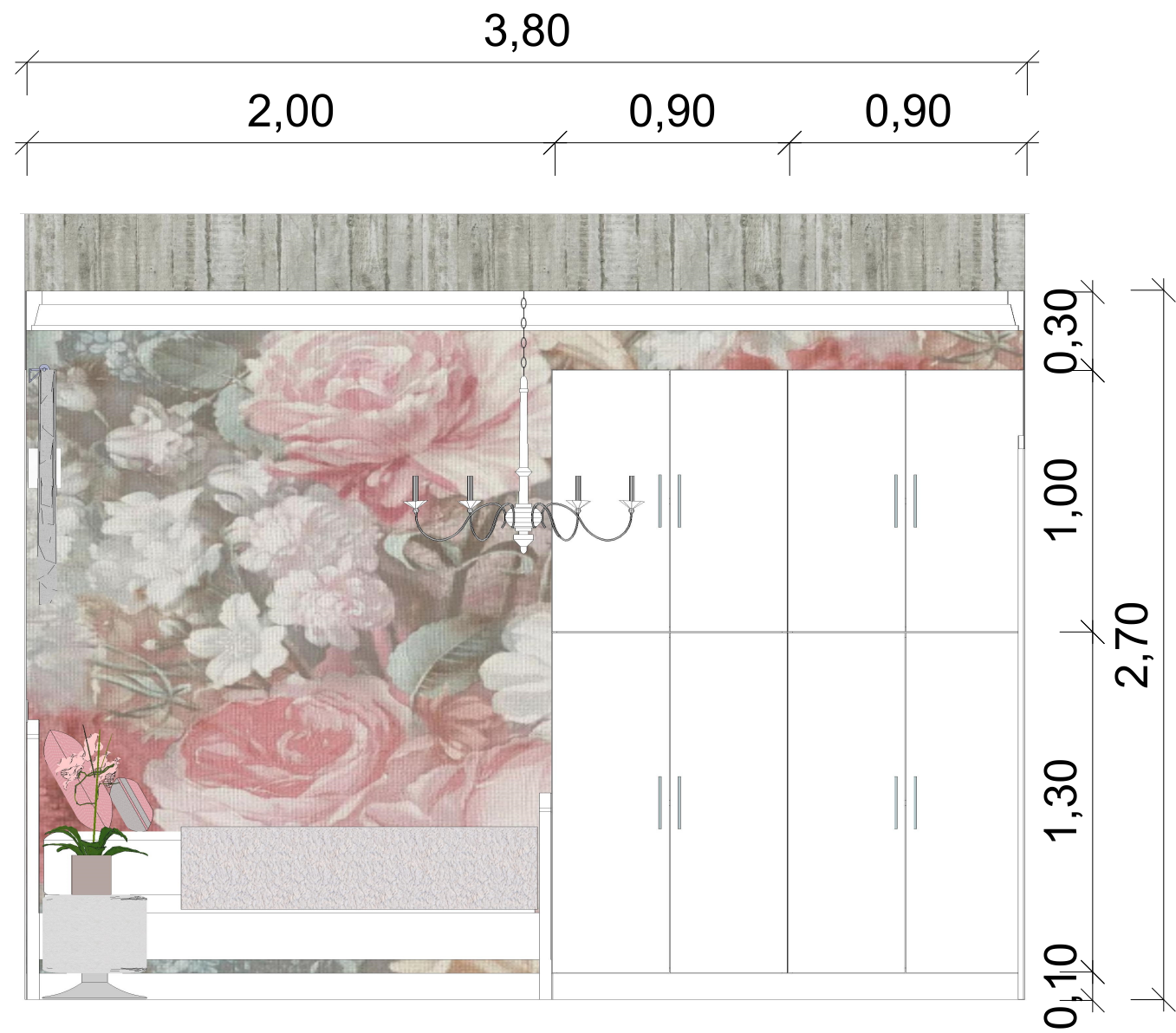

1

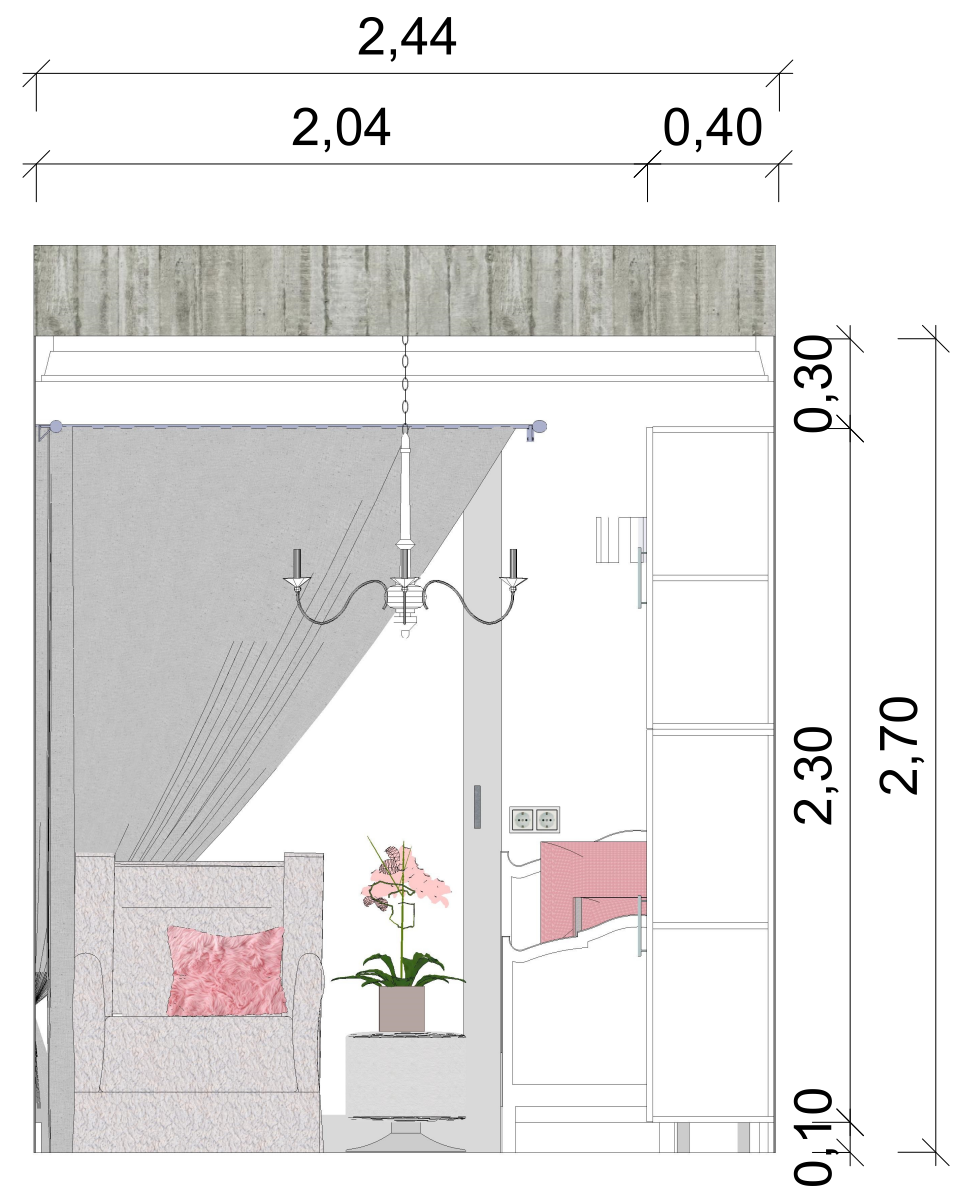

2

M=1:50

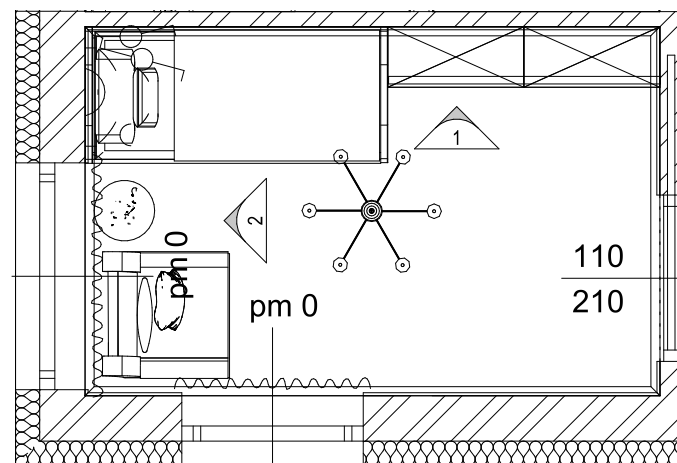

Terv: Falnézet szoba (kis ház)

Megbízó: Kurzus Bt.

Tervező: Burány Eszter Ágnes **M=1:25**

Dátum: 2022.

40.

2,04
0,46 0,38 0,40 0,40 0,40



1

2,15
1,55 0,60



2

M=1:50

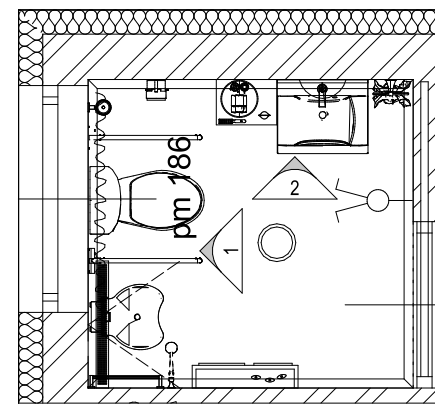

Terv: Falnézet fürdő (kis ház)	
Megbízó: Kurzus Bt.	
Tervező: Burány Eszter Ágnes	M=1:25
Dátum: 2022.	41.

Látványterv szoba 1 (nagy ház)



Látványterv fürdő 1 (nagy ház)





Látványterv konyha, étkező (nagy ház)







Látványterv szoba (kis ház)





Látványterv konyha, étkező (kis ház)



Látványterv konyha, étkező (kis ház)



Színterv (nagy ház)

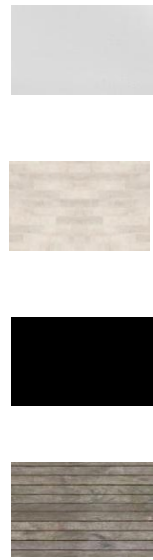

Nappali

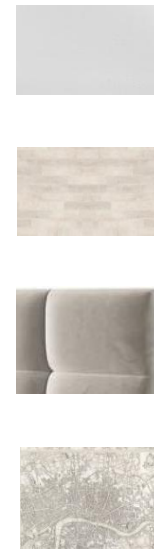

Szoba 2



Konyha



Konyha



Szoba 1



Fürdő

Színterv (kis ház)

Fürdő



Szoba



Konyha, étkező









Konyha, étkező



KONSZIGNÁCIÓS TÁBLÁZAT

KONSZIG. SZÁM	TÍPUS	GYÁRTÓ	MEGNEVEZÉS	SZÍN	HELYISÉG	MENNYISÉG	MÉRET	TERV/FOTO
L-01	Lámpa	anrodiszlec.hu	Asalite Bella mennyezeti LED lámpa (18W/1350Lumen) meleg fehér	Fehér	Nappali (nagy ház)	3 db	átmérő 33 cm	
L-02	Falilámpa	lampak.hu	Eglo - Fali lámpa 1xE27/60W/230V	Fekete		4 db	37,5x15,5x27,5 cm	
FB-01	Fali burkolat	festek.hu	Dulux classic white belső falfesték	Fehér		1 db	10 liter	
PB-01	Padló burkolat	dreamfloor.hu	HARO laminált padló Rock Oak	Bézs		35 m2	1282x193	
D-01	Szőnyeg	rugvista.hu	Bamboo selyem Loom - Bézs	Bézs		1 db	250x350 cm	
EB-01	Polc	egyedi gyártás	Térelválasztó polc	Fehér		1 db	1,86x2,7x0,6 cm	
B-01	Kandalló	klarstein.hu	Studio Light & Fire 2	Fehér		1 db	132x58x24 cm	
B-02	Dohányzóasztal	boconcept.com	Madrid dohányzóasztal	Fekete		1 db	40x80 cm	
B-03	Sarokkanapé	butor1.hu	Kisebb egységekből álló, külön is használható sarokkanapé UUV5	Fehér		1 db	345x230cm	

D-02	Dízpárna	boconcept.com	Rems párna	Bézs	Nappali (nagy ház)	4 db	59x40 cm	
D-03	Kép	boconcept.com	Nature form keretes művészeti tárgy	Fekete-fehér		1 db	73x53 cm	
D-04	Kép	boconcept.com	Common dandelion keretes művészeti tárgy	Fekete-fehér		1 db	73x53 cm	
D-05	Televízió	emag.hu	Samsung UE43TU7022KXXH Smart LED Televízió, 108 cm, 4K Ultra HD	Fekete		1 db	108 cm	
L-03	Lámpa	lamparendeles.hu	MW-LIGHT 421013806 Provence-MW Mw-Light csillár lámpa 6x E14 2580lm elefántcsont, zöld, pink	Elefántcsont, zöld, pink		1 db	130x75 cm	
L-04	Fali lámpa	lampak.hu	Fali lámpa MAGNUS 2xG9/40W/230V fehér	Fehér	1 db	14x8x34 cm		
FB-01	Fali burkolat	festek.hu	Dulux classic white belső falfesték	Fehér	Szoba (kis ház)	1 db	10 liter	
FB-02	Fali burkolat	tapetatrend.hu	Pasztell romantikus rózsza mintás design tapéta 106cm	Színes		12 db	106x1000 cm	
PB-01	Padló burkolat	dreamfloor.hu	HARO laminált padló Rock Oak	Bézs		10 m2	1282x193	

B-04	Ágy	bonuszbutor.hu	Paris 90 cm ágy fehér	Fehér	Szoba (kis ház)	1 db	90x200 cm	
B-05	Fotel	target.com	Ashton Chair - OSP Home Furnishings	Fehér		1 db	95x96x89 cm	
B-06	Asztal	tukkiidesign.com	Coline antikolt fehér barokk ovális asztal	Fehér		1 db	65x45x75 cm	
EB-02	Szekrény	egyedi gyártás	Gardrób szekrény	Fehér		2 db	90x240x40 cm	
D-06	Virág	hk-green.hu	Mesterséges orchidea rózsaszín	Rózsaszín		1 db	53 cm	
D-07	Díspárna	moemax.hu	Díspárna Rosalinde	Rózsaszín		2 db	40x40 cm	
D-08	Díspárna	moemax.hu	Díspárna Susan	Rózsaszín		1 db	60x60 cm	
D-09	Függöny	moemax.hu	Sötétítőfüggöny Ricco	Szürke		4 db	145x245 cm	